

Monaco | Monte-Carlo

Antiquorum

--in collaboration with--

MONACO LEGEND GROUP
AUCTION HOUSE · PRIVATE SELLING



IMPORTANT MODERN & VINTAGE TIMEPIECES - CLASSIC CARS
WEDNESDAY & THURSDAY 19-20 JULY 2017 | MONACO LEGEND
13, BOULEVARD PRINCESSE CHARLOTTE, 98000 MONACO

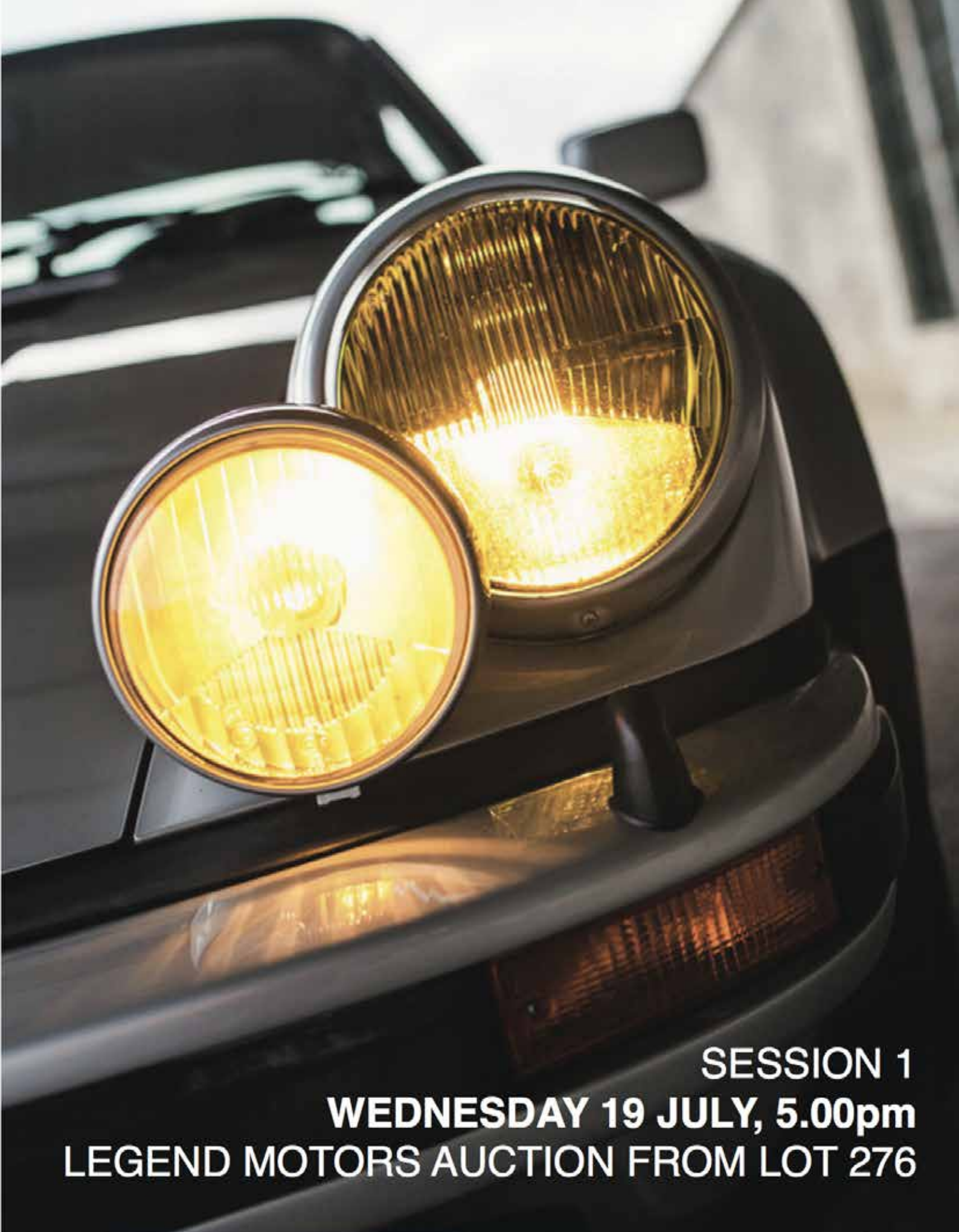

SESSION 1
WEDNESDAY 19 JULY, 5.00pm
LEGEND MOTORS AUCTION FROM LOT 276

Monaco | Monte-Carlo

.SWISS

--in collaboration with--



MERCREDI, 19 JUILLET, 2017

Session 1 Lots 1 - 276E à 17h00 avec cocktail

Importantes Montres de Collection et Automobiles Legendaires

WEDNESDAY, 19TH JULY, 2017

Session 1 Lots 1 - 276E at 5 PM with cocktail

Rare and fine Watches & Legend Motors

Location:

MONACO LEGEND

13 Bd Princesse Charlotte,

98000 Monaco

+377 97 77 53 35

Principal Auctioneer, Romain Réa

Huissier de Justice à Monaco :

Par le Ministère de

Maître Patricia Grimaud-Palmero

Drouot LIVE com

Antiquorum
live

invaluable
The world's premier auctions and galleries

Antiquorum Monaco & Monaco Legend Group, 13 boulevard Princesse Charlotte, 98000 Monaco

Tel. +377 97 77 53 35 | Fax. +41 (0)22 909 28 60

info@monacolegendgroup.com / info@antiquorum.swiss

www.monacolegendauctions.com - www.antiquorum.swiss

SPECIALISTS

ANTIQUORUM GENÈVE



Romain Réa
Chief Executive Officer
+33 1 42 61 43 44
monaco@antiquorum.swiss



Julien Schaerer
Managing Director and Watch expert
+41 22 909 28 50
julien@antiquorum.swiss



Etienne Leménager
Director & Watch Expert
+41 22 909 2850
elemenager@antiquorum.swiss

ANTIQUORUM MILAN



Giovanni Varesi
Manager & Watch Expert
+39 02 87 66 25
milan@antiquorum.swiss

MONACO LEGEND GROUP



Claude Cohen
Chairman
+377 97 77 53 35
claudio@monacolegendgroup.com



Mike Rosa
Creative Director
+ 33 6 07 93 14 56
mike@monacolegendgroup.com



Patrick Chapuis
Chief Mechanic
+377 97 77 53 35
patrick@monacolegendgroup.com

ANTIQUORUM PARIS



Jérôme Lemoine
Director & Watch Expert
+33 1 42 61 43 44
paris@antiquorum.swiss



Maud Gibourdel
Commerciale experte
+33 1 42 62 43 44
elemenager@antiquorum.swiss

ANTIQUORUM HONG-KONG/SHANGHAI



Connie Siu
Managing Director
+852 2522 4168
hk@antiquorum.swiss



Jessie Zhao
Managing Director
+852 25 22 41 68
jessie@antiquorum.swiss



Alix Pionzo
Executive Assistant
+377 93 30 39 10
alix@monacolegendgroup.com



Annabelle Farras
Auction Director
+33 6 22 15 23 68
anna@monacolegendgroup.com



Carola Delsanto
Marketing Executive
+377 97 77 53 35
cdelsanto@monaco.edu

AUCTION PREVIEW

Highlights from this auction will be on view as follows :

Paris Preview

Hotel Drouot

9, rue Drouot, 75009 Paris - salle 2

Tel +33 1 48 00 20 02

Monday, 10th July 11:00 am – 6:00 pm

Tuesday, 11th July 11:00 am – 6:00 pm

Monaco Preview

Tel +377 97 77 53 35

Saturday, 15th July 15:00 pm – 8:00 pm

Sunday, 16th July 10:00 am – 8:00 pm

Monday, 17th July 10:00 am – 8:00 pm

Tuesday, 18th July 10:00 am – 8:00 pm

Wednesday 19th July 10:00 am – 3:00 pm

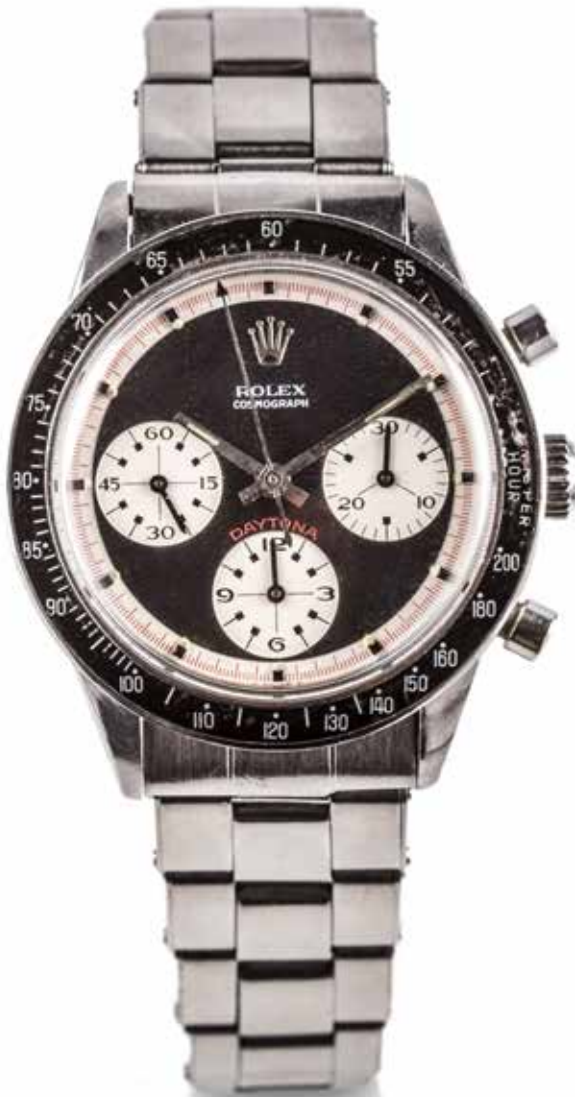

Monaco Legend Group
SAM au capital de 150.000€
13 Bd Princesse Charlotte
98000 Monaco
RCI 14S06325

GET YOUR AUCTION BID FORM |

ONLINE VIEWING

Approximately two weeks prior to the auction, the catalogue for the traditional auction may be viewed at www.antiquorum.swiss & www.monacolegendauctions.com. The collection of timepieces will be shown, highlighting its esthetic, historical and technical interest. This service enables clients worldwide to view the auction collection even if they are unable to attend the pre-auction exhibition.

SESSION 1 | 5

ANTIQUORUM GENEVA
INTERACTIVE HELP LINE
+41 (0)22 909 28 95

* Please note that this line is STRICTLY RESERVED for online bidders with connection failures.



VACHERON & CONSTANTIN
GENEVE

12

6

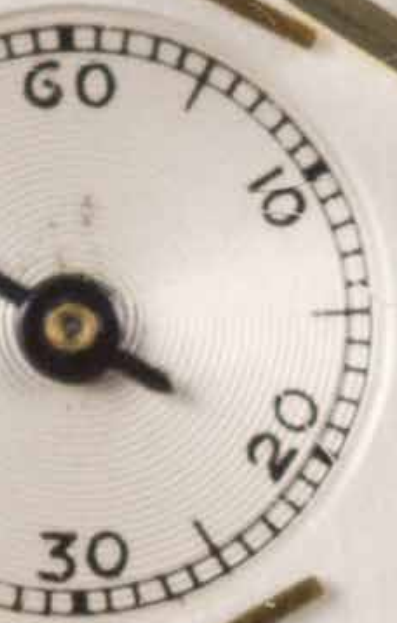

Welcome
By Romain Réa
CEO of Antiquorum Genève SA

I am delighted to write to each of you as the CEO of Antiquorum. It is with great pride that I accept the mission of managing a major and historic auction house, the very first one that has specialized in the auction of rare and fine watches.

It is a great privilege as well as an important challenge to give new momentum for the Antiquorum Group. This includes the redesign of our website www.antiquorum.swiss, the extension of our services and the development of our offices worldwide.

With our team of international experts, we combine all our skills to offer you the highest quality of world-class sales. The great results of our sale on May 14th in Geneva is a strong encouragement to continue our recent developments.

In this context, the catalog offers a wide but very selective collection of exceptional watches. It is accompanied by a second catalog featuring outstanding jewelry and luxury items. These combined catalogs illustrate the important evolutions we have undertaken in order to offer you ever more desirable objects. Also, they consolidate our establishment with our partner Monaco Legend Group in a highly strategic and unavoidable place for exceptional auctions in the heart of the Principality. They represent finally the illustration of the renewal initiated by Antiquorum with a modernized graphic charter, some unique stagings and exceptionally the absence of the grading system that is currently in full redesign to make it more accessible.

We sincerely hope that you will enjoy our sale and that we will meet your expectations with these new timepieces.

Looking forward to meeting you,
Romain REA

Note: As the overall catalogue is currently being redesigned the grading system is exceptionally not included.

Je suis ravi d'écrire à chacun d'entre vous en ma qualité de CEO. C'est avec une grande fierté que j'ai accepté la mission de diriger une maison de ventes majeure et historique, la toute première à s'être spécialisée à l'International dans la vente aux enchères de montres de collection.

C'est un immense privilège et un défi à la fois que d'impulser un véritable remaniement pour le Group Antiquorum, qui porte notamment sur la refonte de son site web devenu www.antiquorum.swiss et l'extension de ses services et ports d'attache.

Avec notre équipe d'experts internationaux, nous combinons toutes nos compétences pour vous offrir des ventes à envergure mondiale des plus qualitatives. Le beau résultat de notre vente du 14 mai dernier à Genève constitue un fort encouragement à poursuivre nos récents développements.

Dans cette optique, ce catalogue offre une large mais très sélective collection de montres exceptionnelles. Il est accompagné d'un second catalogue présentant de remarquables bijoux et objets de luxe. Ces catalogues combinés illustrent d'une part les importantes évolutions que nous avons engagées afin de vous proposer des objets toujours plus désirables. D'autre part, ils signent notre implantation avec notre partenaire Monaco Legend Group au coeur de la Principauté, place hautement stratégique et incontournable pour des enchères exceptionnelles. Ils représentent enfin l'illustration du renouveau engagé par la maison Antiquorum avec une charte graphique modernisée, des mises en scène uniques et l'absence à titre exceptionnel du grading système en pleine refonte pour le rendre toujours plus accessible.

Nous souhaitons sincèrement que vous apprécierez notre vente et que toutes ces nouveautés répondront à vos attentes.

Dans l'attente de vous retrouver,
Romain REA

Note : Le catalogue étant en pleine refonte graphique, le grading sytem est à titre exceptionnel absent





**SESSION
1**



WEDNESDAY 19 JULY, 5.00 PM
RARE & FINE WATCHES

1



OMEGA, SEAMASTER, ANAKIN SKYWALKER

Omega Seamaster, Ref. 145.0023. Made circa 1970.

Fine, stainless steel, manual winding chronograph wristwatch with a stainless steel Omega bracelet.

Rare et imposante montre bracelet chronographe en acier. Boitier tonneau. Cadran noir, rouge et bleu avec index appliques acier, totalisateurs pour les secondes, minutes et heures. Aiguilles acier peintes blanches. Mouvement mécanique manuel calibre 861. Bracelet acier signe. Cadran, boitier et mouvement signés.

DIM: 44 x 51 mm.

€ 4,000 - 6,000

2



OMEGA, SEAMASTER, REF. 166.068, STEEL

Omega, Seamaster, Ref. 166.068. Made circa 1973.

Fine, stainless steel self-winding diver's wristwatch with date and a stainless steel Omega bracelet.

Montre bracelet de plongée en acier. Boitier tonneau. Lunette rotative. Cadran blanc et jaune avec index batons. Aiguilles en acier peintes blanches. Mouvement mécanique automatique calibre 565. Cadran, boitier et mouvement signés.

DIM: 41 x 43 mm.

€ 1,400 - 1,800

3



OMEGA, SEAMASTER 120, ACIER

Omega, Seamaster 120. Made circa 1975.

Fine and rare stainless steel, self-winding wristwatch.

Lunette rotative de plongée. Cadran noir de service avec index appliques. Aiguilles en acier. Mouvement mécanique automatique. Bracelet acier avec boucle déployante signe. Cadran, boitier et mouvement signés.

DIM: 40 mm.

€ 3,000 - 5,000

HEUER, AUTAVIA, "ORANGE BOY", STEEL

4

Heuer, Autavia, Ref. 11630, n°313291. Made circa 1975.

Fine and rare, stainless steel, tonneau shaped, self-winding chronograph wristwatch with date.

Rare et belle montre bracelet chronographe en acier. Boitier tonneau. Fond visse. Lunette rotative. Cadran noir avec index appliques acier, totalisateur pour les minutes et les heures, guichet pour la date. Aiguilles acier peintes blanches. Mouvement automatique cal. 12. Bracelet Nato. Cadran, boitier et mouvement signes.

DIM: 42 x 47 mm.

€ 3,500 - 4,500



HEUER, AUTAVIA, JO SIFFERT, STEEL

5

Heuer, Autavia, Ref. 1163. Made circa 1970.

Fine and rare, stainless steel, self-winding chronograph wristwatch.

Rare et belle montre bracelet en acier. Boitier tonneau. Couronne de remontoir a gauche. Lunette rotative tachymetrique. Cadran blanc avec index appliques baton acier, totalisateurs pour les secondes et les minutes, guichet pour la date. Aiguilles acier. Mouvement mécanique a remontage automatique calibre 12. Bracelet cuir a trous. Cadran, boitier et mouvement signes.

DIM: 42 x 47 mm.

€ 8,000 - 12,000



HEUER, CARRERA, STEEL

6

Heuer, Carrera, Ref. 1153. N° 253714. Made circa 1978.

Fine, stainless steel, tonneau shaped self-winding chronograph wristwatch with blue dial and date.

Chronographe bracelet en acier. Boitier tonneau. Fond visse. Cadran bleu avec index acier appliques, totalisateur 30 minutes et guichet pour la date. Aiguilles acier. Mouvement automatique cal. 15. Bracelet caoutchouc a trous. Cadran, boitier et mouvement signes.

DIM: 39 x 44 mm.

€ 2,500 - 4,000



7

UNIVERSAL, MEDICO-COMPAX CHRONOGRAPH, YELLOW GOLD

Universal, Medico-Compax, case No. 1535966, Ref. 12445. Made circa 1950.

Fine, yellow gold, manual-wind chronograph wristwatch.

Belle et rare montre chronographe en or 18k. Boîtier rond. Cadran argent avec index arabes, totalisateurs pour les secondes et les minutes, échelle pulsation. Aiguilles en or. Mouvement mécanique manuel. Bracelet cuir. Cadran, boîtier et mouvement signés.
DIM: 34 mm.



€ 1,500 - 2,500



8

UNIVERSAL GENÈVE, AERO-COMPAX, PANDA, STEEL

Universal, Aero-compax, n° 2583610, ref. 890101/01. Made circa 1968.

Fine, large and very rare, stainless steel mechanical chronograph wristwatch with rotating 24-hour bezel.

Très rare et grande montre chronographe en acier. Boîtier rond. Lunette rotative 24 heures. Superbe cadran noir et blanc avec totalisateur pour les secondes, minutes et heures. Aiguilles acier. Mouvement mécanique manuel cal. 17b. Bracelet cuir. Cadran, boîtier et mouvement signés.
DIM: 41 mm.



€ 7,000 - 9,000

HEUER, AUTAVIA, STEEL

Heuer, Autavia, Ref. 2446C, n°224993 Made circa 1970.

Fine and rare, stainless steel, manual-wind chronograph wristwatch.

Rare et belle montre bracelet chronographe en acier. Boitier tonneau. Lunette rotative. Cadran noir/blanc avec index appliques baton acier, totalisateurs pour les secondes, les minutes et les heures. Aiguilles acier. Mouvement mécanique a remontage manuel calibre 72. Bracelet cuir a trous. Cadran, boitier et mouvement signes.

DIM: 40 mm.

€ 8,000 - 12,000



9

BLANCPAIN, FIFTY FATHOMS, NO RADIATIONS, STEEL

Blancpain, Fifty Fathoms, case No. 209317, MW 7621. Made circa 1970.

Very rare, stainless steel self-winding military wristwatch with rotating bezel.

Tres rare montre militaire de plongée en acier. Boitier rond. Deuxième couronne pour la lunette interne rotative pour le temps de plongée écoulé. Cadran noir avec index batons et ronds, guichets pour le jour et la date. Aiguilles en acier peintes rouges. Mouvement mécanique automatique. Bracelet Nato. Cadran, boîte et mouvement signes.

DIM: 40 mm.

€ 2,500 - 4,500



10

UNIVERSAL GENÈVE, AERO-COMPAX, STEEL

Universal, Aero-compax. Made circa 1950

Fine, large manual winding chronograph wristwatch.

Rare et grande montre chronographe en acier. Boitier rond. Lunette rotative. Cadran blanc avec chiffres arabes peints, totalisateurs pour les secondes, minutes et heures. Echelle tachymetrique. Aiguilles en acier. Mouvement mécanique manuel calibre 130. Bracelet cuir. Cadran, boitier et mouvement signes.

€ 3,000 - 5,000



11

12



EBERHARD, EXTRA-FORT CHRONOGRAPH, YELLOW GOLD

Eberhard, Extra-fort, No. 14007. Made circa 1960.

Fine and large, manual wind 18k yellow gold chronograph wristwatch.

Grande montre chronographe en or jaune 18k. Boitier rond. Cadran argent avec index appliques arabes et batons en or jaune. Aiguilles en or jaune. Mouvement mécanique manuel. Bracelet cuir. Cadran, boitier et mouvement signés.

DIM: 39 mm.

€ 3,500 - 5,500

13



PATEK PHILIPPE RECTANGULAR WHITE AND YELLOW GOLD

Patek Philippe, rectangular, case n° 607607 Made circa 1930

Fine and rare 18k yellow gold rectangular curved manual winding wristwatch with silver dial and breguet numerals, small second .Buckle white and yellow gold. With Extract from the Archives and box.

Belle montre bracelet en or jaune et or blanc 18k. Boitier rectangle curvex. Cadran argent avec chiffres Breguet appliqués or, aiguilles or. Petite trotteuse à 6 heures. Mouvement mécanique. Cadran, boitier et mouvement signés. Boucle ardillon or blanc et or jaune. Boite et certificat archives.

DIM : 34 x 23 mm Poids brut : 35,6g

€ 12,000 - 18,000

14



UNIVERSAL, UNI-COMPAX CHRONOGRAPH, YELLOW GOLD

Universal, Uni-Compax, case No. 1624327, Ref. 12445. Made circa 1950.

Fine, yellow gold, manual-wind chronograph wristwatch.

Belle et rare montre chronographe en or. Boitier rond. Cadran argent avec index arabes et triangulaires, totalisateurs pour les secondes et les minutes, échelle tachymetrique. Aiguilles en or. Mouvement mécanique manuel. Bracelet cuir. Cadran, boitier et mouvement signes.

DIM: 34.5 mm.

€ 1,500 - 2,500

TELDA, CHRONOGRAPH, DATE AND MOONPHASE, SILVER PLATED

Telda, chronograph, Venus année 1941, No 75/130. Made in a limited edition of 130 pieces circa 1985.

Rare, gold silver plated, mechanical chronograph wristwatch with date and moonphase.

Rare montre bracelet chronographe avec date et phase de lune en argent (925) et plaqué or. Boîtier rond. Cadran or avec appliques baton or, totalisateurs pour les secondes, minutes et heures, échelle extérieure pour la date, guichet pour la phase de lune. Aiguilles or. Mouvement mécanique manuel calibre 184. Bracelet cuir. Cadran, boîtier et mouvement signés. DIM: 40 mm. Poids brut: 55,2g

€ 2,000 - 3,000



15

AUDEMARS PIGUET EXTRA PLATE VERS 1960

Audemars Piguet No 153601 circa 1960
Fine and thin 18k yellow gold rectangular manual winding wristwatch with 18k yellow gold bracelet. With box

Rare et belle montre bracelet extra plate en or jaune 18K . Boîtier rectangulaire, remontoir effleurant .Cadran creme avec index baton peints, aiguilles baton or, mouvement mecanique. Bracelet avec boucle deployante or 18k Cadran ,boîtier, mouvement et bracelet signés. Avec ecrin

Dim: 26 x 32 mm
P: 64,8g.

€ 3,000-5,000



16

MOVADO / TIFFANY CHRONOGRAPH 14K YELLOW GOLD

Movado / Tiffany case n° 5/49058. Made Circa 1960

Fine, rare 14k yellow gold manual winding chronograph wristwatch with silver dial and 3 registers. With certificate.

Rare chronographe bracelet en or 14k. Boîtier rond, fond vissé. Cadran argent avec 3 compteurs. Mouvement mécanique à roue à colonnes. Cadran, boîtier et mouvement signés. Avec certificat.

DIAM: 35 mm. Poids brut: 55,3g

€ 3,000 - 5,000



17

18



LECOULTRE MYSTERY NO 584718 MADE IN 1950'S

18k yellow gold mystery wristwatch manual back winder.

Elégante montre-bracelet en or jaune 18k dite mystérieuse. Lunette index emailés noir,mouvement mécanique à remontage manuel situé au dos du boîtier signé LECOULTRE calibre K496.

DIAM : 32 mm. Poids brut : 30 g

€ 1,800 - 2,800

19



VACHERON CONSTANTIN CLAW LUGS YELLOW GOLD

Vacheron Constantin case n°. Made circa 1950

Fine and rare 18k yellow gold manual winding wristwatch with claw lugs. Silver « guilloche » dial, small second. With Extract from the Archives.

Rare et belle montre bracelet en or jaune 18k. Boîtier rond, anses cornes de vaches. Cadran argent guilloché avec petite trotteuse à 6 heures. Aiguilles or. Mouvement mécanique. Cadran, boîtier et mouvement signés. Avec certificat archives.

DIAM :33

Poids Brut : 35g

€ 4,000 - 6,000

20



ULYSSE NARDIN.REF. G160.MADE IN1970'S

Seld-winding,water resistant,18K yellow gold wristwatch with date.

Montre bracelet en or jaune 18K (750). Boîtier rond. Cadran blanc avec index et aiguilles en or,date a guichet a 3h.Mouvement mécanique,calibre NB11QU. Bracelet cuir.

Cadran, boîtier et mouvement signés.

Diam. 33 mm

€ 2,000 - 3,000



VACHERON CONSTANTIN, PULSATION DIAL, PINK GOLD

Vacheron Constantin, case No. 299927. Made circa 1945.

Fine and very rare, 18k pink gold manual winding chronograph wristwatch with an associated 18k pink gold bracelet.

Rare montre bracelet chronographe en or rose 18k. Boîtier rond. Cadran rose avec index romains et batons appliqués en or rose. Mouvement mécanique à remontage manuel. Bracelet or rose non signé. Cadran, boîtier et mouvement signés.

DIM: 35 mm.

€ 40,000 - 60,000 *



21

22



ZENITH EL PRIMERO CHRONOMASTER STEEL

Zenith, «El Primero, Chronometre», Ref. 0240.410. Made in the late 1990's.

Very fine, self-winding, water resistant, stainless steel wristwatch with square button chronograph, registers, tachymeter, moon phases, triple date and a stainless steel Zenith buckle. Accompanied by a guarantee, instruction booklet and fitted box.

Belle montre bracelet avec triple calendrier, chronographe et phase de lune en acier. Fond saphir. Cadran argent avec chiffres romain appliqués en acier. Aiguilles acier. Mouvement mécanique automatique. Bracelet cuir avec boucle ardillon signé. Cadran, boîtier et mouvement signés. DIM: 40 mm.

€ 3,000 - 5,000

23



ULYSSE NARDIN, MARINE, 150TH ANNIVERSARY, ENAMEL DIAL, WHITE GOLD

Ulysse Nardin, Marine, No. 141/250, Ref. 260-22. Made in a limited edition of 250 pieces in 1996.

Fine and very rare, 18k white gold, self-winding chronometer wristwatch with enamel dial with 18k white gold buckle.

Rare montre bracelet en or gris 18k. Boîtier rond, fond visse. Cadran email avec chiffres romains et indicateur de reserve de marche. Aiguilles en acier bleui. Mouvement automatique. Boucle en or gris signée. Cadran, boîtier et mouvement signés. DIM: 38 mm. Poids brut: 95,5g

€ 6,000 - 12,000

24



BLANCPAIN LEMMAN TIME ZONE LIMITED EDITION WHITE GOLD

Blancpain, Lemman time zone, case n° 72 / 333. Made circa 2000's

Fine and very rare limited edition self winding wristwatch with silver dial, 2 time zone, date and moon phase. With an 18k white gold deployant clasp.

Très rare et belle montre bracelet en or blanc 18k. Boîtier rond, fond saphir. Cadran argent avec deuxième fuseau horaire à midi, dateur à 3 heures. Petite trotteuse à 6h et phase de lune à 9 heures. Aiguilles luminescentes. Mouvement automatique calibre 5L60. Boucle deployante en or blanc signée. Cadran, boîtier et mouvement signés. Série limitée à 333 exemplaires. DIAM: 37 mm. Poids brut: 96,04g

€ 3,000 - 5,000

**VULCAIN, 50'S PRESIDENTS MOON, REF. 580158.328L. N° 10376.
MADE CIRCA 2015.**

Fine, stainless steel, triple-date and moon phases, self-winding wristwatch with a stainless buckle. Accompanied by the original box and paper

Montre acier. Boîtier rond. Fond saphir. Cadran noir avec indication du jour, mois, date et phase de lune. Aiguilles dauphine acier. Mouvement automatique calibre V28. Bracelet cuir avec boucle ardillon acier signée. Cadran, boîtier et mouvement signés. Avec son écrin et ses papiers d'origine
DIM: 42 mm.

€ 2,500 - 3,000



25

SPLIT-SECOND CHRONOGRAPH WITH DATE, STEEL

Swiss, Split-second chronograph, n° 78790. Made circa 1995.

Fine, stainless steel tonneau shaped split-second chronograph with silver dial and date

Rare montre bracelet chronographe avec rattrapante en acier. Boîtier rond. Cadran argent avec index acier bleui carres, totalisateurs pour les secondes, minutes, heures et date. Aiguilles Breguet en acier bleui. Mouvement automatique. Bracelet cuir a trous.
DIM: 38 mm.

€ 2,500 - 3,000



26

DUNHILL ASTRONOMIC STEEL & GOLD

Dunhill, Astronomic case n° 10581. Made circa 1990's

Fine stainless steel self winding astronomic chronograph wristwatch with gold bezel. Day, date, month and moon phase, white dial

Beau chronographe bracelet à triple quantité et phase de lune en acier. Boîtier rond, lunette or. Fond saphir. Cadran blanc avec 3 compteurs. Indication du jour, mois, date et phase de lune. Echelle tachymétrique. Chiffres romains peints. Mouvement automatique calibre Zenith El Primero. Cadran, boîtier et mouvement signés.
DIAM: 40 mm.

€ 800 - 1,200



27

28



BLANCPAIN FLYBACK STEEL

Blancpain flyback, case n° 1650, made in the late 1990's .

Fine, self-winding, water-resistant, stainless steel wristwatch with round-button chronograph, registers, date and a stainless steel Blancpain deployant clasp.

Beau chronographe bracelet en acier. Boîtier rond à double godrons. Couronne, poussoirs et fond vissés. Cadran noir avec 3 compteurs et dateur à 6 heures. Aiguilles et chiffres arabes luminescents. Mouvement automatique avec fonction retour en vol. Bracelet cuir avec boucle deployante en acier signée Blancpain. Cadran, boîtier et mouvement signés. Diam: 38 mm.

€ 2,500 - 4,500

29



CHANEL J12 CHRONOGRAPH BLACK CERAMIC

Chanel "J12" case number: DS09725 Made circa 2010.

Fine, curved, self-winding, water resistant to 200 m, stainless steel and ceramic Chronometer wristwatch with round button chronograph, registers, date and a black rubber bracelet with double deployant steel clasp.

Chronographe bracelet en céramique noire. Boîtier rond, couronne vissée. Lunette céramique noire tournante. Cadran noir avec 3 compteurs noir, dateur entre 4 et 5 heures. Aiguilles luminescentes. Mouvement automatique. Bracelet caoutchouc noir avec boucle deployante signée Chanel. Cadran, boîtier et mouvement signés. Diamètre : 41mm.

€ 1,500 - 2,000

30



IWC FLIEGER CHRONOGRAPH STEEL

IWC "Flieger chronograph" Ref. 3740 ,case No. 2536510 Made circa 2000s.

Fine, water-resistant, stainless steel quartz wristwatch with round button chronograph, date and a stainless steel IWC buckle

Chronographe en acier étanche. Boîtier rond. Cadran noir avec 3 compteurs et date entre 4 et 5 heures, aiguilles et chiffres Arabes luminescents. Mouvement a quartz calibre 631. Bracelet cuir avec boucle en acier ardillon signée IWC. Cadran, boîtier et mouvement signés. Diam :36 mm

€ 1,200 - 1,800



TAG HEUER, MONACO, V4, PLATINUM

Tag Heuer, Monaco V4, ref. WAW2170.FC6261. Made in a limited edition of 150 pieces circa 2009.

Fine and limited, platinum, self-winding, belt-driven wristwatch. Accompanied by the original fitted box.

Rare belle montre bracelet en platine série limitée à 150 ex. Boîtier rectangulaire. Fond saphir. Cadran squelette. Aiguilles en or blanc. Mouvement mécanique à remontage automatique. Bracelet cuir avec boucle déployante platine signe. Cadran, boîtier et mouvement signes. DIM: 39 x 39 mm.

€ 26,000 - 36,000 *



31

32



ROLEX, REF. 5100, BETA QUARTZ, YELLOW GOLD

Rolex, Beta Quartz, No. 369, Ref. 5100. Made in a limited edition circa 1970.

Fine and very rare, heavy quartz wristwatch with date and an integrated 18k yellow gold Rolex bracelet.

Rare et limitée montre bracelet en or jaune 18k. Boîtier vissé. Lunette cannelée. Cadran brun avec index appliques batons en or jaune, guichet pour la date. Mouvement beta-quartz calibre 21. Bracelet or 18k signé. Cadran, boîtier et mouvement signes.

DIM: 39 x 45 mm.

€ 25,000 - 35,000

33



ROLEX,"DAY-DATE",CASE NUMBER 1310410,REF. 1803.MADE IN 1966.

Very fine and rare, tonneau-shaped, center-seconds, self-winding, water-resistant, 18K pink gold wristwatch with day and date and an 18K pink gold Rolex president bracelet with concealed deployant clasp signed by "Gay Freres" dated march 1968.

Montre bracelet or rose 18K (750). Boîtier rond. Couronne et fond vissés. Lunette striée en or jaune. Cadran noir avec index «bâton» appliqués or, indication du jour par guichet à midi et dateur à 3h. Mouvement automatique, calibre 1556,26 rubis. Bracelet «Président» en or rose et boucle déployante en or rose signée Rolex et Gay Freres.

Cadran, boîtier et mouvement signés.

Dim. 36 mm.

€ 7,000 - 10,000

34



EBERHARD & CO 8 DAYS PINK GOLD

Eberhard & Co 8 days case n°10023. Made circa 1980

Fine 18k pink gold 8 days manual winding wristwatch with white dial, power reserve and small second. With box.

Belle montre bracelet en or rose 18k. Boîtier rond. Cadran blanc avec chiffres arabes peints. Indication de la réserve de marche à 9h, petite trotteuse à 6 heures. Mouvement mécanique. Cadran et boîtier signés. Avec écrin.

Poids brut : 74,6g.

€ 3,500 - 5,000

ROLEX, COSMOGRAPH, DAYTONA, BAGUETTE BEZEL, YELLOW GOLD

Rolex, Cosmograph Daytona, mother of pearl Ref. 116568. Made circa 1995.

Fine and rare 18k yellow gold, self-winding chronograph wristwatch with 18k yellow gold Rolex bracelet. with mother of pearl dial

Rare et belle montre chronographe en or jaune. Boîtier rond. Fond vissé. Lunette sertie de diamants baguettes. Cadran nacre avec chiffres romains appliqués or avec totalisateur pour les secondes, minutes et heures. Aiguilles en or jaune. Mouvement mécanique à remontage automatique. Bracelet or avec boucle déployante signe. Cadran, boîtier et mouvement signés.

DIM: 40 mm.

45,000 - 55,000



35

ROLEX PRINCE YELLOW GOLD

Rolex, "Prince", case n°D785988, Ref. 5440. Made in 2005

Very fine, large, aerofoil shaped, 18K yellow gold Chronometer wristwatch with an 18K yellow gold Rolex double deployant clasp.

Belle et élégante montre bracelet en or jaune 18K (750). Boîtier rectangulaire avec carrure à décors «rayons de soleil». Cadran or guilloché «clou de Paris» avec indication des heures et minutes décentrées à midi. Petite trotteuse à 6 heures.

Mouvement mécanique, calibre 7040,21 rubis, échappement latéral, balancier mono-métallique, spiral et antichoc. Boucle «papillon» en or jaune signée Rolex. Cadran, boîtier et mouvement signés.

Dim. 27,5 x 46,5 mm. Poids brut: 104,08g

€ 4,500 - 7,500



36

37



ROLEX, COSMOGRAPH, DAYTONA, BAGUETTE BEZEL, YELLOW GOLD

Rolex, Cosmograph Daytona, mother of pearl Ref. 116568. Made circa 1995.

Fine and rare 18k yellow gold, self-winding chronograph wristwatch with 18k yellow gold Rolex bracelet.

Rare et belle montre chronographe en or jaune. Boîtier rond. Fond vissé. Lunette sertie de diamants baguettes. Cadran nacre avec index diamants appliqués or, totalisateur pour les secondes, minutes et heures. Aiguilles en or jaune. Mouvement mécanique à remontage automatique. Bracelet or avec boucle déployante signe. Cadran, boîtier et mouvement signés. DIM: 40 mm.

€ 55,000 - 70,000

38



ROLEX DAYTONA DIAMONDS WHITE GOLD

Rolex, "Daytona diamonds dial", case number Z394812, Ref. 116509. Made in 2007.

Very fine, diamonds dial, self-winding, water-resistant, 18K white gold wristwatch with round button chronograph, registers, tachymeter and an 18K white gold Rolex Oysterlock bracelet

Beau chronographe bracelet en or blanc. Boîtier rond. Couronne, poussoirs et fond vissés. Lunette or blanc avec échelle tachymétrique. Cadran sertie de diamants avec 3 compteurs, chiffres arabes appliqués. Aiguilles en acier. Mouvement automatique certifié chronomètre, calibre 4130, 44 rubis. Bracelet Oyster en or blanc avec boucle déployante en or blanc signée Rolex. Cadran, boîtier et mouvement signés. Diamètre : 40 mm.

€ 25,000 - 30,000



**ROLEX, «THE LUCKY 35», CASE NUMBER 23C26195, REF. 116528.
MADE IN 2010**

Very fine, water-resistant, self-winding 18K yellow gold wristwatch with round button chronograph, registers, tachometer and an 18K yellow gold Rolex Oysterlock bracelet Ref. 78498. Accompanied by the warranty card

Chronographe bracelet en or 18k (750). Boîtier rond, couronne, poussoirs et fond vissés, lunette graduation tachymètre. Cadran noir, index diamants, aiguilles lumineuses, 3 compteurs. Chiffres Arabes pour les quarts d'heures avec le chiffres 35 a la place du chiffre 30. Mouvement automatique, calibre 4130, 44 rubis.

Bracelet or ou jaune signé Rolex. Boîte, cadran et mouvement signés.
Diam. 40 mm

€ 40,000 - 50,000

39



40

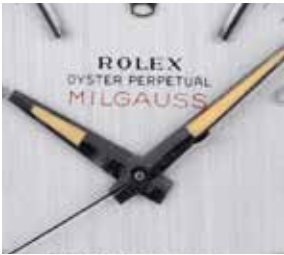

ROLEX, MILGAUSS FIRST SERIES, REF. 1019, STEEL

Rolex, Oyster Perpetual, Milgauss, Ref. 1019, n°1065344. Made circa 1964.

Fine and rare, stainless steel self-winding wristwatch with small logo and a stainless steel bracelet.

Rare et belle montre bracelet en acier. Boîtier rond. Fond vissé. Lunette lisse. Cadran argent avec index appliques batons en acier. Aiguilles acier. Mouvement mécanique automatique calibre 1580. Bracelet oyster riveté en acier signé. Cadran, boîtier et mouvement signés. DIM: 38 mm.

€ 30,000 - 50,000

41



ROLEX, GMT, REF. 16750, STEEL

Rolex, Gmt Master, Ref. 16750. Made circa 1984.

Fine and very rare stainless steel, self-winding two-time zone wristwatch with stainless steel bracelet. Accompanied by its original warranty.

Très rare et belle montre bracelet avec deuxième fuseau horaire en acier. Boîtier rond. Fond vissé. Lunette rotative acier. Cadran noir avec index rond et baton. Aiguilles en acier. Mouvement mécanique automatique. Bracelet acier signe. Cadran boîtier et mouvement signés. Avec son écrin et ses papiers d'origine. DIM: 40 mm

€ 10,000 - 15,000 *



ROLEX, DAYTONA REF. 6262, PAUL NEWMAN, STEEL

42

Rolex, Cosmograph, Daytona, Paul Newman, Ref. 6262, n° 2526297. Made circa 1970.

Very fine and extremely rare, manual winding chronograph wristwatch with stainless steel bracelet. Accompanied by the original fitted box, warranty and warranty booklet. Very nice and original 6239 dial Paul Newman.

Très rare et importante montre bracelet chronographe en acier. Boîtier rond. Fond visse. Lunette acier fixe tachymétrique. Cadran noir et blanc avec index appliques acier, totalisateurs pour les secondes, minutes et heures réf. 6239. Aiguilles en acier. Mouvement mécanique manuel calibre 727. Bracelet oyster riveté en acier signe. Cadran, boîtier et mouvement signés. Avec écrin et papiers d'origine.

DIM: 36 mm.

€ 80,000 - 150,000



43



JAEGER LECOULTRE REVERSO GT WHITE GOLD

Jaeger Lecoultré "reverso" in 18K white gold, Ref: 270.3.62, case n° 1013916
Made in the 2000's.

Very fine and rare, rectangular, hand-winding, 18K white gold reversible wristwatch with a Jaeger LeCoultre 18K white gold deployant clasp

Très belle montre bracelet réversible en or blanc 18K .Boîtier rectangulaire. Cadran noir avec chiffres arabes blanc luminescents. Petite trotteuse à 6 heures. Mouvement mécanique, 21 rubis. Boucle déployante en or blanc signée Jaeger LeCoultre.

Cadran, boîtier et mouvement signés.
Dim. 42 x 26 mm. Poids brut: 88,69g

€ 1,800 - 3,800

44



BREGUET, REF. 3490, WHITE GOLD

Breguet, case No. 3922G, Ref. 3490 Made circa 1990.

Fine, manual wind 18k white gold wristwatch.

Montre bracelet en or blanc. Boitier tonneau. Couronne de remontoir sertie d'un cabochon. Cadran argent avec index romains peints, compteur pour les secondes. Aiguilles en acier bleui. Mouvement mécanique manuel. Bracelet cuir. Cadran, boitier et mouvement signés.

DIM: 29 x 40 mm.

€ 5,500 - 8,500

45



JAEGER LECOULTRE MEMOVOX STEEL

Jaeger Lecoultré, Memovox. Circa 2000's

Fine stainless steel self winding alarm wristwatch with date. Silver dial.

Belle montre bracelet réveil en acier. Boîtier rond, fond vissé. Cadran argent avec dateur à 3 heures. Indication de l'heure du réveil par disque central tournant. Mouvement automatique. Cadran, boîtier et mouvement signés.
DIAM: 37 mm

€ 2,800 - 3,500

CARTIER TANK FRANCAISE CHRONOGRAPH STEEL

Cartier "Tank Française" steel chronograph, REF. 2303, case n°18737
Made in the 2000's.

Fine, rectangular curved, quartz wristwatch with square button chronograph, registers, date and a steel Cartier deployant clasp.

Beau chronographe bracelet en acier. Boîtier rectangle. Couronne de remontoir sertie d'un cabochon saphir. Cadran argent avec 3 compteurs. aiguilles en acier bleui. Mouvement quartz. Bracelet cuir avec boucle deployante en acier Cartier. Cadran, boîtier et mouvement signés.

Dim. : 29 x 36 mm

€ 1,500 - 2,500



46

CARTIER TANK AMERICAINE CHRONOGRAPH WHITE GOLD

Cartier "Tank Americaine" in 18 k white gold. REF. 2312, case N° 256719
Made in the 2000's.

Fine, rectangular curved, water-resistant, 18K white gold quartz chronograph wristwatch with registers and date, 18k white gold Cartier deployant clasp.

Beau chronographe bracelet en or blanc 18k. Boîtier rectangle curvex. Couronne de remontoir sertie d'un cabochon saphir. Cadran argent rayonnant avec 3 compteurs, dateur par aiguille à midi. Mouvement quartz. Bracelet cuir avec boucle en or blanc signée Cartier. Cadran, boîtier et mouvement signés.
Dimensions: 27 x 45 mm. Poids brut: 70,32g

€ 3,000 - 5,000



47

ARTHUS BERTRAND GMT STAINLESS STEEL

Arthus Bertrand, Gmt. Made circa 1990

Fine stainless steel chronographe wristwatch with 2 time zones, black dial and date.

Chronographe bracelet en acier. Boîtier rond. Cadran noir avec dateur par guichet, indication du second fuseau horaire par aiguille luminescentes. Cadran et boîtier signés

€ 800 - 1,200



48

49



CARTIER PASHA CHRONOGRAPH YELLOW GOLD

Cartier, «Pasha», Ref. 2111, case n° 222022. Made in the 1990s.

Fine, water-resistant, self-winding, 18K yellow gold wristwatch with round button chronograph, registers, date and an 18K yellow gold Cartier deployant clasp

Chronographe bracelet en or jaune 18K (750). Boîtier rond. Lunette tournante graduée. Couronne et poussoirs serties de cabochons saphir. Cadran crème avec trois compteurs, dateur à 6 heures. Mouvement automatique, calibre 205,37 rubis. Boucle déployante en or jaune signée Cartier. Cadran, boîtier et mouvement signés.
Diam. 42 mm. Poids brut: 110,51g

€2,000 - 4,000

50



BREITLING, CHRONOGRAPH, LIMITED EDITION, PINK GOLD

Breitling, chronograph, Ref 175 144. Made in a limited edition of 175 pieces circa 1980.

Fine and limited 18k pink gold, manual winding wristwatch.

Belle montre bracelet en or rose 18k. Boîtier rond. Cadran argent avec index pyramidaux et chiffres romains, totalisateur pour les secondes et les minutes, échelle tachymétrique. Aiguilles en or rose. Mouvement mécanique manuel. Bracelet cuir. Cadran, boîtier et mouvement signés.
DIM: 36 mm. Poids brut: 57,4g

€ 5,000 - 8,000



51



JAEGER LECOULTRE DUOFACE PINK GOLD

Jaeger Lecoultré, Duoface, ref. 272.2.54. Made circa 2000's

Fine 18k pink gold rectangular reversible manual winding wristwatch with 2 time zones. Black and silver dial. And an 18k pink gold deployant clasp.

Belle montre bracelet en or rose. Boîtier rectangle réversible. Au recto, cadran argent avec petite trotteuse à 6 heures. Aiguilles en acier bleu. Au verso, cadran gris anthracite avec aiguilles et chiffres arabes luminescents. Indication 24h à 6 heures. Mouvement mécanique. Boucle déployante en or rose signée. Cadran, boîtier et mouvement signés.
DIM: 26 x 42 mm. Poids brut: 88,72g

€ 5,000 - 8,000



JAEGER LECOULTRE GRAND REVEIL PERPETUAL CALENDAR YELLOW GOLD

Jaeger LeCoultre, "Grand reveil perpetual calendar alarm", case number 2498214, Ref. 149.2.95. Made circa 2007

Very fine, large, center seconds, self-winding, water resistant, 18K yellow gold wristwatch with perpetual calendar, mechanical alarm with optional silence/vibration feature, 24-hour indication, 2 crowns and an 18K yellow gold Jaeger-LeCoultre deployant clasp.

Superbe montre bracelet réveil à quantième perpétuel en or jaune. Boîtier rond. Cadran noir avec index épis et aiguilles en or jaune. Indication du mois et années bissextiles à midi, du jour à 3 heures, phase de lune et indication 24 heures à 6 heures et dateur à 9 heures. Indication de l'heure du réveil par aiguille flèche. Mouvement automatique calibre 919,34 rubis. Bracelet croco avec boucle de déployante en or jaune signée Jaeger LeCoultre. Cadran, boîtier et mouvement signés. Diamètre : 43 mm

€ 9,500 - 12,500



52

53



BLANCPAIN SPLIT-SECONDS CHRONOGRAPH YELLOW GOLD

Blancpain, Chronographe Rattrapante, No. 524. Made circa 1990.

Very fine, self-winding, 18K yellow gold wristwatch with round button split-seconds chronograph, registers, date.

Montre bracelet chronographe a rattrapante en or jaune 18k. Boitier rond. Cadran blanc avec chiffres romains appliques en or jaune, compteurs pour les secondes, minutes et heures, guichet pour la date. Aiguilles en or jaune. Mouvement mécanique automatique. Bracelet cuir. Cadran, boitier et mouvement signés.
DIM: 38 mm.

€ 5,000 - 7,000

54



AUDEMARS PIGUET MILLENNARY YELLOW GOLD

Audemars Piguet, Genève, »Millenary», case n° D75485. Made circa 2000.

Very fine, horizontal oval, center-seconds, self-winding, water-resistant, 18K yellow gold gentleman's wristwatch with date and an 18K yellow gold Audemars Piguet buckle.

Très belle montre bracelet en or jaune 18K (750). Boîtier de forme ovale, remontoir serti d'un saphir cabochon saphir. Cadran argent avec chiffres arabes et romains peints, aiguilles en acier bleui, dateur à 3 heures. Mouvement automatique, Cal. 2225, 36 rubis, décoration «fausses côtes», balancier mono-métallique, spiral et antichoc.
Boucle ardillon en or jaune signée AP. Cadran, boîtier et mouvement signés.

Dim. 35 x 39 mm. Poids brut: 54,13g

€ 2,500 - 4,500

55



PAUL PICOT, "REGULATEUR CHRONOMETRE", NUMBER 12/25, REF.3390. MADE CIRCA 2012

Fine, self-winding, water-resistant, 18K pink gold Chronometer wristwatch with skeletonized regulator dial, power reserve indication, date and an 18K pink gold Paul Picot deployant clasp. Accompanied by the original fitted box and certificate.

Belle montre bracelet en or rose 18K (750). Boitier rond avec lunette et carrure cannelées. Cadran de type regulateur blanc squelette, a midi heure et minute, date a 9h, seconde a 6h et la reserve de marche a 3h, aiguilles en acier bleui. Mouvement automatique, calibre PP1100, 32 rubis. Bracelet en cuir avec boucle en or rose ardillon. Boite, cadran et mouvement signés. Avec son écrin et ses papiers
Diam. 42 mm

€ 12,000 - 18,000

56

PATEK PHILIPPE ELIPSE YELLOW GOLD

Patek Philippe, case number 533608, Ref. 3648. Made in the 1970's.

Very fine, oval, self-winding, 18K yellow gold wristwatch with an 18K yellow gold Patek Philippe buckle.

Belle montre bracelet en or, boîtier rectangle à bords arrondi. Cadran jaune avec index bâtons appliqués or, aiguilles bâtons or. Mouvement mécanique calibre 23-300, poinçon de Genève, 18 rubis. Bracelet cuir avec boucle en or siglée Patek Philippe. Cadran, boîtier et mouvement signés. Boucle or jaun. Dim. : 27 x 32 mm

€ 3,500 - 4,500



JAEGER LECOULTRE DUOFACE PINK GOLD

Jaeger Lecoultre, Duoface case n° 2930722, ref. 272.2.54. Made circa 2000's

Fine 18k pink gold rectangular reversible manual winding wristwatch with 2 time zones. Black and silver dial. And an 18k pink gold deployant clasp.

Belle montre bracelet en or rose. Boîtier rectangle reversible. Au recto, cadran argent avec petite trotteuse à 6 heures. Aiguilles en acier bleui. Au verso, cadran gris anthracite avec aiguilles et chiffres arabes luminescents. Indication 24h à 6 heures. Mouvement mécanique. Boucle déployante en or rose signée. Cadran, boîtier et mouvement signés. DIM: 26 x 42 mm. Poids brut: 88,72g

€ 5,000 - 8,000



57

EBEL "QUANTIEME PERPETUEL", CASE NUMBER 64102610, REF. 8136901. MADE IN THE 1990S

Very fine, tonneau-shaped, self-winding, water-resistant, 18K yellow gold wristwatch with round button chronograph, perpetual calendar, moon phases, leap year indication, tachometer, and an 18K yellow gold Ebel deployant clasp.

Beau chronographe bracelet en or jaune. Boîtier rond, lunette et fond vissé. Cadran blanc chiffres Romain en or, graduation tachymètre sur le pourtour, quatre compteurs: Indication du mois et années bissextiles à midi, le jour de la semaine avec la seconde à 9h, date et compteur des minutes pour le chronographe à 3h, phases de lune avec compteur des heures pour le chronographe à 6h.

Mouvement automatique, calibre 40.0, 31 rubis. Bracelet cuir avec boucle déployante en or signée Ebel. Boite, cadran et mouvement signés.

Diam. 40 mm

€ 5,500 - 7,500



58

59



GIRARD PERREGAUX FOR FERRARI, CHRONOGRAPH, STEEL

Girard Perregaux, No. 351, Ref. 4956. Made circa 1990.

Fine, stainless steel, self-winding chronograph wristwatch. With box.

Montre bracelet en acier. Boitier rond. Cadran noir et rouge avec index arabes et batons, totalisateurs pour les secondes, minutes et heures, guichet pour la date, échelle tachymetrique. Aiguilles en acier. Mouvement mécanique automatique. Bracelet cuir. Cadran, boitier et mouvement signés. Avec boîte. DIM: 40 mm.

€ 2,000 - 2,500

60



S.T. DUPONT, GIGN GMT, STEEL

S. T. Dupont, limited edition 25 years for GIGN, Ref. PKDA235. Made circa 2010.

Fine, PVD stainless steel, self-winding GMT wristwatch with a pvd coated buckle.

Montre bracelet en acier PVD. Boitier tonneau. Fond visse. Lunette rotative de plongée. Cadran noir avec index batons et arabes, guichet pour la date. Mouvement mécanique automatique. Bracelet cuir avec boucle ardillon en pvd signé. Cadran, boitier et mouvement signés. DIM: 45 mm.

€ 1,500 - 2,500

61



GIRARD PERREGAUX FERRARI CHRONOGRAPH STEEL

Girard Perregaux for Ferrari, Ref.8020, n°5326 stainless steel chronograph. Made especially for Ferrari in the late 1990's.

Fine, self-winding, water-resistant, stainless steel wristwatch with round button chronograph, registers, date and a stainless steel Girard-Perregaux deployant clasp

Chronographe bracelet étanche en acier. Boîtier rond. Poussoirs rond. Cadran jaune avec 3 compteurs, dateur entre 4 et 5 heures. Logo Ferrari à midi. Mouvement automatique. Boucle deployante en acier signée GP. Cadran, boîtier et mouvement signés. Diamètre : 38 mm

€ 1,500 - 2,500



HUBLOT BIG BANG KING POWER TOURBILLON CERAMIC

Hublot," Big Bang King power all black tourbillon ceramic,case number 190269,piece unique No 1/1.Made in the 2000's.

Fine, unique, water-resistant, ceramic wristwatch with one-minute tourbillon regulator, chronograph,special integrated rubber strap with a ceramic Hublot deployant clasp. Accompanied by a fitted box and certificate of authenticity

Beau chronographe bracelet en céramique noire. Boîtier octogonal,lunette et fond saphir a vis.Cadran squelette avec deux compteurs minute et heure du chronographe,aiguilles luminescenes. Mouvement mecanique,calibre HUB1400CD,30 rubis. Bracelet cuir avec boucle déployante signée. Cadran, boîtier et mouvement signés. Boite et papier. Diam. 45 mm.

€ 35,000 - 55,000 *



62

63



BREGUET TYPE XX TRANSATLANTIQUE YELLOW GOLD

Breguet, "Type XX" case n° 44265, Ref.3820. Made in 2003.

Fine, self-winding, water-resistant, 18K yellow gold military-type wristwatch with fly-back round button chronograph, registers, date and a Breguet pink gold deployant clasp.

Chronographe bracelet en or rose 18K (750). Boîtier rond, couronne et fond vissés. Lunette tournante en or rose graduée. Cadran noir avec 3 compteurs et dateur à 6h, chiffres arabes et aiguilles lumineuses. Mouvement automatique avec fonction «retour en vol», calibre 5820,25 rubis. Bracelet croco avec boucle déployante en or rose 18K (750) signée. Cadran, boîtier et mouvement signés. Diam. 39 mm.

€ 6,500 - 8,500

64



BREGUET TYPE XX AERONAVALE PLATINUM

Breguet, "Type XX", ref.3820. Made in 2003.

Fine and very rare, self-winding, water-resistant, platinum military-type wristwatch with fly-back round button chronograph, registers, date.

Très rare et beau chronographe bracelet en platine (950). Boîtier rond, couronne et fond vissés. Lunette tournante graduée. Cadran noir avec 3 compteurs et dateur à 6h, chiffres arabes et aiguilles lumineuses. Mouvement automatique avec fonction «retour en vol», calibre 5820,25 rubis. Cadran, boîtier et mouvement signés. Diam. 39 mm.

€ 10,000 - 15,000

65



MATHEY-TISSOT, TYPE XX CHRONOGRAPH, STEEL

Mathey-Tissot, Type XX, n° 254573. Made circa 1960.

Fine and very rare, aviators stainless steel chronograph.

Belle et très rare, montre de pilote chronographe en acier avec fonction retour en vol. Boîtier noir avec fond visse. Cadran noir avec index arabes, totalisateurs pour les secondes et les minutes. Aiguilles acier peintes blanches. Mouvement mécanique manuel calibre 720. Bracelet cuir. Cadran, boîte et mouvement signés. DIM: 38.5 mm.

€ 3,000 - 5,000

66

ROLEX DAYTONA «JOHN BULL BAHAMAS» STEEL BARK FINISH



Rolex, "John Bull Bahamas". Bark finish specially made by the Rolex retailer in Bahamas, case number Z545572, Ref. 116520. Made 2007.

Fine, self-winding, water-resistant, stainless steel bark finish wristwatch with round button chronograph, registers, tachometer and a stainless steel Rolex Oysterlock bracelet.

Accompanied by the original fitted box, warranty and Chronometer certificate (now void), instruction booklet and hang tags.

Chronographe bracelet en acier étanche. Boîtier rond avec couronne, poussoirs et fond vissés, lunette échelle tachymétrique. Cadran noir avec index et aiguilles luminescents, trois compteurs pour l'indication des 12h, 30 minutes et des secondes, chemin de fer 1/5 de seconde. Mouvement automatique, Cal. 4130, 44 rubis, balancier mono-métallique, microstella, spiral et antichoc. Bracelet «Oyster» en acier avec boucle déployante ajustable «flip lock» signée Rolex. Cadran, boîtier et mouvement signés. Avec boîte, garantie et certificat chronometre, livret instruction.

Diam. 40 mm.

€ 18,000 - 25,000

67

ROLEX DAYTONA REF. 116520 CUSTOMIZED BY MAD PVD COATED

Rolex case n°G100075, ref. 116520. Made circa 2010

Fine and rare stainless steel Pvd coated self winding chronograph wristwatch with black customized dial, stainless steel PVD coated Rolex bracelet. Accompanied by a fitted box.

Rare et beau chronographe bracelet en acier pvd noir. Boîtier rond. Couronne, poussoirs et fond vissés. Lunette noire avec échelle tachymétrique. Cadran noir avec 3 compteurs. Aiguilles rouge. Mouvement automatique certifié chronomètre. Bracelet en acier pvd noir signé. Cadran, boîtier et mouvement signés. Avec boîte.

DIAM : 40 mm.

€ 18,000 - 25,000



68



ROLEX 'DAYTONA BEACH' DIAMONDS WHITE GOLD

Rolex, "DAYTONA BEACH" DIAMONDS Rolex, n° Q7946339 Ref. 116519. Made in 2001.

Very fine, special-edition, self-winding, water-resistant, 18K white gold wristwatch with round button chronograph, registers, tachometer and an 18K white gold deployant Fliplock clasp. With original box and paper

Chronographe bracelet en or gris. Boîtier rond. Couronne, poussoirs et fond vissés. Lunette or gris avec échelle tachymétrique. Cadran bleu avec 3 compteurs bleus, aiguilles et index luminescents. Mouvement automatique certifié chronomètre, calibre 4130,44 rubis. Bracelet croco avec boucle déployante en or gris signée Rolex. Cadran, boîtier et mouvement signés. Avec son écran et ses papiers d'origine.

Diamètre : 40 mm.

€ 30,000 - 40,000

69



ROLEX DAYTONA «SODALITE DIAL» DIAMOND WHITE GOLD

Rolex, "Sodalite dial", Ref. Made in 2000's

Very fine, sodalite dial with diamonds indexes, self-winding, water-resistant, 18K white gold wristwatch with round button chronograph, registers, tachometer and an 18K white gold deployant clasp.

Beau chronographe bracelet en or blanc 18K (750). Boîtier rond. Couronne, poussoir et fond vissés. Lunette or blanc gravée. Cadran en sodalite avec 3 compteurs, index en diamants. Mouvement automatique calibre 4130,44 rubis. Bracelet croco bleu avec boucle déployante en or blanc 18K (750) signée. Cadran, boîtier et mouvement signés.

Diam 40 mm

€ 30,000 - 40,000



**ROLEX, DATEJUST, « OCTOPUS » SAPPHIRES AND DIAMONDS,
WHITE GOLD**

Rolex, Oyster Perpetual Datejust, case No. Z 567070, Ref. 80309. Made circa 2006.

Fine and rare, self-winding, 18k white gold, diamond and sapphire wristwatch with an 18k white gold, diamond and sapphire Rolex bracelet. Accompanied by the original box and papers.

Rare montre de dame bracelet sertie en or gris 18k. Boitier rond. Fond vissé. Lunette sertie de saphirs baguette. Cadran nacre avec index diamants, guichet pour la date. Aiguilles en or blanc. Mouvement mécanique automatique. Bracelet en or gris sertie de saphirs et diamants signé. Cadran, boîtier et mouvement signés. Boîte et certificat,

DIM: 29 mm.

€ 42,000 - 55,000



70

71



ROLEX, DATEJUST, REF. 6916, TURQUOISE STELLA DIAL, YELLOW GOLD

Rolex, Oyster Perpetual Datejust, case No. 5579949, Ref. 6916. Made circa 1978.

Fine, lady's 18k yellow gold self-winding wristwatch with Stella dial with an 18k yellow gold Rolex bracelet.

Montre de dame bracelet en or jaune 18k. Boitier rond. Fond visse. Lunette lisse. Cadran Stella turquoise avec index appliques diamants, guichet pour la date. Aiguilles batons en or jaune. Mouvement mécanique automatique. Bracelet en or 18k signé. Cadran, boitier et mouvement signés. DIM: 26 mm.

€ 6,500 - 7,500

72



ROLEX, DATEJUST, REF. 69178, YELLOW GOLD

Rolex, Oyster Perpetual Datejust, case No. 9065322, Ref. 69178. Made circa 1985.

Fine, lady's 18k yellow gold self-winding wristwatch with an 18k yellow gold Rolex bracelet.

Montre de dame bracelet en or jaune 18k. Boitier rond. Fond visse. Lunette cannellée. Cadran blanc avec index appliques romains en or, guichet pour la date. Aiguilles batons en or jaune. Bracelet en or 18k signé. Cadran, boitier et mouvement signés.

DIM: 26 mm.

€ 4,200 - 5000

73



ROLEX, DATEJUST, LAPIS AND DIAMONDS, YELLOW GOLD

Rolex, Oyster Perpetual Datejust, case No. E617636, Ref. 69138. Made circa 1991.

Fine and rare, self-winding, 18k yellow gold and diamond wristwatch with an 18k yellow gold Rolex bracelet. Accompanied by the original box and papers.

Rare montre de dame bracelet sertie en or jaune 18k. Boitier rond. Fond vissé. Lunette sertie de diamants. Cadran lapis avec index diamants, guichet pour la date. Aiguilles en or jaune. Mouvement mécanique automatique. Bracelet en or jaune signé. Cadran, boitier et mouvement signés. Avec boîte et certificat.

DIM: 26 mm.

€ 4,500 - 5,500

74

ROLEX DAY-DATE DIAMONDS YELLOW GOLD



Rolex, "Diamonds Day-Date" ,case number 8202831,Ref.18000.Made in 1983

Fine, tonneau-shaped, center seconds, self-winding, water-resistant, 18K yellow gold Chronometer wristwatch with day & date, diamonds bezel and dial.18K yellow gold President bracelet with concealed deployant clasp

Belle montre bracelet en or jaune 18K (750). Boîtier rond. Couronne et fond vissés. Lunette en or avec diamants. Cadran or avec index diamants appliqués. Indication du jour par guichet à midi. Dateur à 3h. Mouvement automatique calibre 3055,27 rubis certifié chronomètre. Bracelet «Président» et boucle déployante en or jaune 18K signée. Cadran, boîtier et mouvement signés.
Diam. 36 mm.

€ 20,000 - 26,000

75

ROLEX, DAY DATE, REF. 18038, BLUE DEGRADE DIAL, DIAMOND INDEX, YELLOW GOLD

Rolex, Oyster Perpetual, Day-Date, case number 6713134, Ref. 18038.

Fine, 18k yellow gold, self-winding wristwatch with day and date.

Rare montre bracelet en or jaune 18k. Boîtier rond. Fond visse. Lunette cannelée. Cadran bleu avec index diamants. Aiguilles en or jaune. Mouvement mécanique a remontage automatique. Bracelet cuir avec boucle plaquée signé . Cadran, boîte et mouvement signés.
DIM: 35 mm.

€ 10,000 - 12, 000

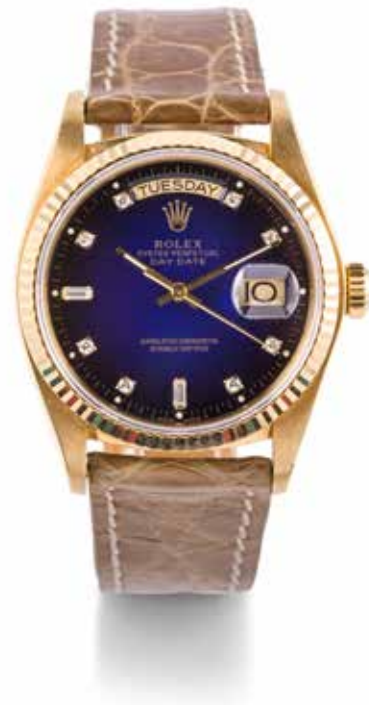

76



CARTIER TANK «BEC D'AIGLE» YELLOW GOLD

Cartier, Tank, case n° 146333. Made circa 1950

Fine and rare 18k yellow gold rectangular EWC manual winding wristwatch. With box and copy of Cartier letter.

Rare et belle montre bracelet en or 18k. Boîtier rectangle. Couronne de remontoir au dos. Cadran crème avec chiffres romains peints. Mouvement mécanique calibre EWC. Cadran, boîtier et mouvement signés. Avec boîte et copie lettre Cartier.
DIAM: 19 x 33 mm.

€ 4,000 - 8,000

77



CARTIER TANK CABRIOLET BASCULANTE, 150TH ANNIVERSARY, YELLOW GOLD

Cartier Tank Basculante, 150th Anniversary, No. 72/150. Made in 1997.

Fine and rare, 18k yellow gold manual wind wristwatch with an 18k yellow gold deployant clasp.

Rare et limitée montre bracelet en or jaune 18k. Boîtier rectangle. Cadran argent guilloché avec chiffres romains peints. Aiguilles en acier bleui. Mouvement mécanique manuel. Bracelet cuir avec boucle déployante en or jaune 18k signé. Cadran, boîtier et mouvement signés.
DIM: 22 x 33 mm

€ 2,000 - 3,000

78



CARTIER, TANK LADY'S, YELLOW GOLD

Cartier Tank, No. 960104 (partially erased). Made circa 1990.

Fine, lady's 18k yellow gold manual wind wristwatch with an 18k yellow gold Cartier deployant clasp. With box and papers.

Montre bracelet de dame en or jaune 18k. Boîtier rectangulaire. Couronne de remontoir sertie d'un cabochon. Cadran argent avec chiffres romains peints. Aiguilles en acier bleui. Mouvement mécanique manuel. Bracelet cuir avec boucle déployante en or jaune signé. Cadran, boîtier et mouvement signés. Avec boîte et papier.
DIM: 21 x 20 mm.

€ 2,000 - 2,500



JAEGER LECOULTRE YELLOW GOLD AND ONYX

79

Jaeger Lecoultre case n° 7687 21 1376209 made in 1960`s

Nice small 18k yellow gold and onyx lady wristwatch, manual back winding, with fit box

Tres fine montre-bracelet de dame en or jaune 18k et onyx. Mouvement mécanique à remontage au dos du boîtier. Bracelet composé de 6 maillons or et onyx intercalés, fermoir siglé JL. Boîtier fabrication suisse et poignées EJ et hibou. Cadran, boîtier, mouvement signés numérotés. Avec son écrin.
DIAM : 14 mm. Longueur 17,5 cm. Poids brut : 38,3 g.

€ 2,000 - 4,000

JAEGER LECOULTRE, "TUBOGAS", YELLOW GOLD

Jaeger Lecoultre, case No. 1426253, Ref. 9133 21. Made circa 1980.

Fine, elegant and extremely rare, manual wind lady's bracelet watch.

Tres rare et élégante montre bracelet en or jaune 18k. Boîtier rectangulaire. Cadran blanc avec chiffres romains. Aiguilles en acier bleui. Mouvement mécanique manuel. Bracelet intégré en or jaune 18k. Cadran, boîtier et mouvement signés.

Poids brut: 111,4g

€ 6,000 - 9,000



80

81



ULYSSE NARDIN, ASTROLABIUM, YELLOW GOLD

Ulysse Nardin, Locle, Suisse, «Astrolabium Galileo Galilei», No. 009, Ref. 901-21. Made circa 1990.

Very fine and unusual, astronomic, self-winding, water-resistant, 18K yellow gold wristwatch with astrolabe, days and months.

Rare montre bracelet astrolabe en or jaune 18k. Boitier rond. Lunette fixe avec chiffres romains. Cadran argent et bleu. Aiguilles en acier bleui. Mouvement mécanique automatique. Bracelet cuir. Cadran, boitier et mouvement signés. DIM: 40 mm.

€ 14,000 - 16,000

82



IWC PORTUGUESE TOURBILLON WHITE GOLD

IWC "Portuguese tourbillon" ,NO. 15/100,case No.3265680, Ref. IW544603. Made in a limited edition of 100 pieces. Sold in 2011.

Very fine and rare, large, water-resistant, 18K white gold wristwatch with hours and minutes separated on two dials and an 18K white gold IWC deployant clasp. Accompanied by the original fitted box, warranty card and certificate.

Tres belle montre a tourbillon en or blanc 18K (750).Boitier rond,fond saphire vissé.Cadran gris avec compteur pour les heures a midi, aiguille des minutes au centre,seconde a 6h, tourbillon volant visible a 9h. Mouvement automatique calibre 98845,25 rubis. Boucle déployante en or blanc signée. Cadran, boîtier et mouvement signés. Avec son écrin et ses papiers
Diam. 43 mm

€ 18,000 - 25,000



**DANIEL ROTH, "PIECE UNIQUE PLATINUM" REF. 197.X.70.
MADE CIRCA 2008.**

Very fine and unique, double-ellipse shaped, platinum wristwatch with visible one-minute tourbillon regulator, with hidden 8 day power reserve indicator and date, and a platinum Daniel Roth buckle

Rare et belle montre bracelet en platine (950). Boîtier tonneau godronné. Cadran 2 tons gris anthracite et argent avec lecture des heures et minutes décentrée à midi. Petite trotteuse et cage de tourbillon à 6h. Au verso : indication de la date dans un compteur et indication de la réserve de marche de 8 jours à 6h. Scenes erotiques en email peint sur le dos de la boîte. Mouvement mécanique, calibre DR307, 19 rubis.

Bracelet en croco et boucle en platine signee Daniel Roth.

Boîte, cadran et mouvement signés

Diam. 40X43 mm

€ 30,000 - 50,000



83

84



AUDEMARS PIGUET ROYAL OAK STEEL

Audemars Piguet "Royal Oak", No. 757, Ref. 25594. Made circa 1995.

Very fine and rare, tonneau-shaped, self-winding, water resistant, stainless steel wristwatch with day and date, moon phases and an integral stainless steel Audemars Piguet link bracelet with deployant clasp.

Rare et belle montre bracelet en acier. Boîtier tonneau. Couronne vissée. Lunette octogonale. Cadran blanc gaufré avec indication du jour à 9h, de la date à 3h et phase de lune à 6h. Mouvement automatique, calibre 2825,38 rubis. Bracelet en acier avec boucle déployante en acier signée. Cadran, boîtier et mouvement signés.
Diam : 36 mm.

€ 4,000 - 6,000

85



AUDEMARS PIGUET, ROYAL OAK OFFSHORE CALENDAR, STEEL

Audemars Piguet, Royal Oak Offshore, case No. 327/D 92935. Made circa 1996.

Fine stainless steel self-winding wristwatch with triple date and with stainless steel Audemars Piguet bracelet with deployant clasp. Accompanied by a fitted box.

Belle montre bracelet calendrier en acier. Boîtier tonneau. Cadran gris avec index batons, guichets pour les jour et le mois, échelle extérieure pour la date. Aiguilles en acier. Bracelet acier avec boucle déployante signée. Cadran, boîtier et mouvement signés.
DIM: 38 mm.

€ 6,000 - 10,000

86



AUDEMARS PIGUET ROYAL OAK ANNIVERSARY ITALY STEEL

Audemars Piguet, Royal Oak case n° 895, Ref. E72941. Made in the 2000's.

Fine and rare, octagonal, center seconds, self-winding, water-resistant, stainless steel wristwatch with date and a stainless steel Audemars Piguet integrated link bracelet with concealed deployant clasp. With original box and paper

Belle montre bracelet en acier. Boîtier tonneau, fond saphir vissé. Lunette octogonale vissée. Couronne vissée. Cadran noir guilloché avec chiffres arabes et aiguilles luminescents, dateur à 3h. Mouvement automatique. Bracelet acier avec boucle déployante en acier signée. Cadran, boîtier et mouvement signés. Avec son écrin et ses papiers
Diam.39 mm

€ 12,000 - 15,000



AUDEMARS PIGUET, CHRONOGRAPH «MILITARY DOUBLE X TITANIUM & PLATINUM 50 EX

Audemars Piguet, Jules Audemars, Double X, 6th day, Ref. 25949IP.0.0001KE.01. N°E46648 Made in a limited edition of 50 pieces in 2001.

Fine and very rare titanium chronograph, self-winding wristwatch with a platinum bezel, green dial. 2 registers.

Chronographe bracelet en titane avec lunette platine. Boîtier rond. Cadran vert avec chiffres arabes lumineux. Aiguilles acier. Mouvement automatique. Bracelet daim et nato avec boucle ardillon titane. Cadran, boîtier et mouvement signés. Série limitée à 50 ex.
Dim. 48 mm.

€ 20,000 - 30,000



87

88



OMEGA, "PLANET OCEAN CHRONOGRAPH", REF. 222.60.46.50.01.001. MADE IN 2012

Fine, self-winding, water-resistant, 18K gold, diver's Chronometer wristwatch with round button chronograph, graduated black bezel for decompression timing, date, helium escape valve and 18K gold Omega bracelet with deployant clasp.

Chronographe bracelet de plongée en or 18K, étanche 600 mètres. Boîtier rond. Couronne et fond vissés. Lunette tournante. Cadran noir avec 3 compteurs, dateur entre 4h et 5h, index et aiguilles luminescents. Mouvement automatique co-axial certifié chronomètre, calibre 3313,37 rubis. Bracelet or signé Omega.

Cadran, boîtier et mouvement signés.
Diam. 45 mm.

7,000 - 10,000

89



EBERHARD, CHRONOGRAPH, YELLOW GOLD

Eberhard & Co, Champion chronographe. Made circa 1990.

Fine and rare 18k yellow gold, manual winding chronograph wristwatch.

Belle montre bracelet en or jaune 18k. Boîtier rond. Lunette tachymètre fixe. Cadran bordeaux, compteurs dorés, avec index appliques en or jaune, compteurs pour les secondes, heures et indicateurs 24 heures. Aiguilles en or jaune

€ 2,000 - 4,000

90



BULGARI CHRONOGRAPH PINK GOLD & CARBON

Bulgari, "Diagono chronograph". Case n° 365. Ref. DGP42GCCH. Made in the 2000's

Fine, water resistant to 200 m, 18K pink gold and carbon self winding chronograph diver's wristwatch with round button chronograph, register, rubber strap and an 18K pink gold Bulgari buckle.

Beau chronographe bracelet étanche en or rose et carbone. Boîtier rond, poussoirs rectangulaire. Cadran noir avec 3 compteurs, dateur entre 4 et 5 heures, index et aiguilles luminescents. Mouvement automatique. Bracelet caoutchouc et or rose avec boucle ardillon en or rose signée Bulgari. Cadran, boîtier et mouvement signés.

Diam : 42 mm. Poids brut: 160,50g

€ 2,500 - 4,500



91

ULYSSE NARDIN, MICHELANGELO, YELLOW GOLD

Ulysse Nardin, Michelangelo, Ref. 161-42, n° 042724. Made circa 1980.

Fine and unusual 18k yellow gold mechanical wristwatch with triple date and moonphases.

Rare montre bracelet avec triple date et phases de lune en or jaune 18k. Boîtier rectangulaire. Cadran champagne et argent avec index appliques or, totalisateurs jour, date et mois, guichet pour la phase de lune. Aiguilles en or. Mouvement mécanique calibre ND-10C. Bracelet cuir. Cadran, boîtier et mouvement signes.

DIM: 29 x 48 mm. Poids brut: 58,5g

€ 2,500 - 4,500





92



ROLEX, DOUBLE RED SEA-DWELLER, MARK IV, REF. 1665, STEEL

Rolex, Oyster Perpetual, Sea-Dweller, Ref. 1665, n° 4048923. Made circa 1973.

Fine and rare stainless steel self-winding diver's wristwatch with stainless steel Rolex bracelet. Accompanied by the original warranty and fitted box.

Rare et belle montre de plongée en acier. Boîtier rond. Fond visse. Cadran noir avec index batons et ronds. Aiguilles en acier. Mouvement mécanique automatique calibre 1570. Bracelet acier avec boucle déployante signe. Cadran, boîtier et mouvement signes. Avec son écrin et ses papiers d'origine. DIM: 40 mm.

€ 30,000 - 40,000 *



ROLEX, DOUBLE RED SEADWELLER, MARK II LIGHT CHOCOLATE, THIN CASE, REF. 1665, STEEL

Rolex, Oyster Perpetual, Sea-Dweller, case No. 1760176, Ref. 1665. Made circa 1967.

Fine and rare stainless steel self-winding diver's wristwatch with stainless steel Rolex bracelet.

Rare et belle montre de plongée en acier. Boitier rond. Fond vissé. Cadran légèrement chocolat avec index batons et ronds. Aiguilles en acier. Mouvement mécanique automatique calibre 1570. Bracelet acier avec boucle déployante signe. Cadran, boitier et mouvement signes.
DIM: 40 mm.

€ 35.000 - 55.000

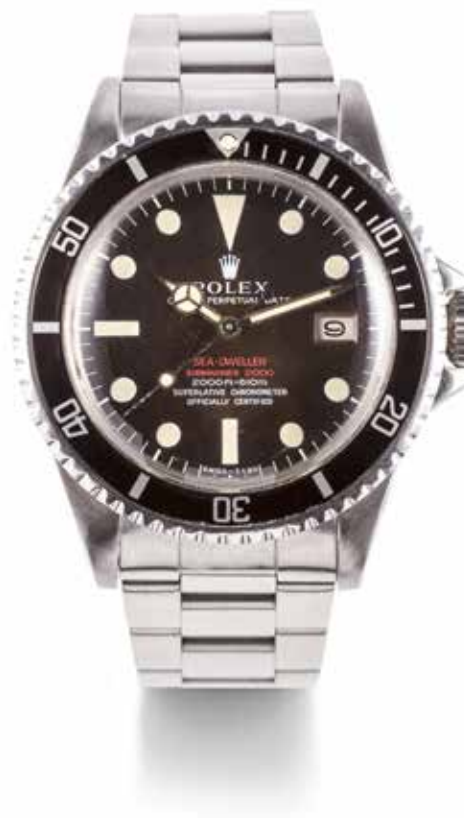

93

PATEK PHILIPPE
GENEVE

Certificat d'Origine
Certificate of Origin

Nous certifions que la montre
We certify that the watch

Référence: 6102P-001
Mouvement: 5658799/4594770
Calibre: 240 LU CL C

et réglée aux diverses températures et positions dans nos ateliers de
and adjusted at various temperatures and positions, in our Geneva work

Rubis / Movement jewels: 45R
Cadran / Dial:
Boîtier / Case: Platine
Bracelet / Bracelet: CUIR
Pierres / Gem stones: 1 DIAMANT 0.02 CT.

Nom et adresse du propriétaire / Name and address of owner:
Mr. _____

Nom, adresse et timbre du concessionnaire agréé Patek Philippe.
Name, address and stamp of authorized Patek Philippe retailer:
ABATE - SANREMO

Date de la vente / Date of purchase:
02 GENNAIO 2012

Abate
OROLOGIAI DAL 1920
ABATE & C. S.r.l. - P.I.V.A. 001 021 600 82
CORSO IMPERATRICE, 3 - 18038 SANREMO

Ce certificat n'est valable que si la date de vente est inscrite et que si la montre a été acquise auprès du
concessionnaire agréé Patek Philippe dont le nom figure ci-dessus.
This certificate will be valid only if dated and if the watch was sold to the consumer by the authorized
Patek Philippe retailer whose name appears hereon.

Voir les conditions générales de la Garantie au verso / See overleaf for Guarantee conditions

PATEK PHILIPPE S.A.

PRESIDENT

If your watch
commend that
altogether.

serv
to
rd



PATEK PHILIPPE REF. 6102 CELESTIAL PLATINUM

Patek Philippe, Genève, Celestial, Ref. 6102P. Made circa 2015.

Extremely fine, rare and unusual, astronomic, self-winding, platinum wristwatch with mean time indication, nocturnal sky chart of the Northern Hemisphere, moon phases and moon orbit, time of the meridian passage of Sirius and moon with a platinum Patek Philippe buckle. With box and certificate.

Rare et importante montre bracelet avec carte du ciel et phase de lune en platine. Boîtier rond. Fond saphir. Cadran bleu. Aiguilles en or blanc. Mouvement mécanique automatique calibre 240 LU CL C. Bracelet cuir avec boucle déployante platine signé. Cadran, boîtier et mouvement signés. Avec boîte et certificat.

DIM: 44 mm.

€ 180,000 - 220,000

94



95



HUBLOT/MDM CHRONOGRAPH STEEL

“MDM Chronograph” Hublot-MDM Genève, Ref. 1810.1, case n° 403754. Made in the 1990s.

Fine, self-winding, water-resistant, stainless steel wristwatch with square button chronograph, tachometer scale, date and stainless steel deployant clasp.

Tres beau chronographe bracelet, étanche en acier. Boîtier rond, poussoirs rond.

Cadran bleu avec 3 compteurs, dateur à guichet. Mouvement automatique. Bracelet caoutchouc avec double boucle deployante en acier signée Hublot. Cadran, boîtier et mouvement signés.

Diam. : 40 mm

€ 1,000 - 2,000

96



BREITLING TRANSOCEAN CHRONOGRAPH UNITIME STEEL

Breitling “Transocean chronograph unitime” Ref. AB0510, case number 422018. Made in 2015

Fine and large, self-winding, water-resistant, stainless steel, Chronometer wristwatch with round button chronograph, date, world time and a stainless steel Breitling buckle.

Chronographe bracelet en acier. Boîtier rond. Cadran argent avec au centre le globe terrestre et sur la circonférence le nom de différentes villes dans le monde. 3 compteurs avec dateur par guichet entre 4 et 5 heures. Mouvement automatique calibre B05,56 rubis avec une reserve de marche de 70 heures. Bracelet cuir avec boucle deployante Breitling en acier. Cadran, boîtier et mouvement signés.

Diam: 46 mm

€ 2,800 - 4,800

97



BREITLING AEROSPACE TITANIUM AND GOLD

Breitling, titanium and gold wristwatch, REF. F56062 .made in the 1990's.

Fine, two time zone, water-resistant, titanium and gold quartz wristwatch with timer, chronograph to 1/100th seconds, alarm and a stainless steel Breitling buckle.

Montre bracelet en titane et or. Boîtier rond, lunette tournante. Cadran bleu avec lecture des heures digitale et analogique. Fonction chronographe, alarme, second fuseau horaire. Mouvement quartz. Bracelet cuir avec boucle ardillon en acier signée Breitling. Cadran, boîtier et movement signés.

Diam:40 mm

€ 1,000 - 2,000



ULYSSE NARDIN, MARINE PERPETUAL, STEEL

Ulysse Nardin, Marine perpetual Calendar, No. 114/500, REF. 333-77. Made in a limited edition of 500 pieces, circa 2003.

Fine, stainless steel, self-winding wristwatch with perpetual calendar and with a stainless steel buckle. Accompanied by the original certificate, instruction booklet and an extra stainless steel Ulysse Nardin bracelet.

Montre bracelet en acier. Boîtier rond. Fond saphir. Cadran bleu avec index lumineux, totalisateur pour les secondes, guichets pour la date, jour, mois et année. Bracelet caoutchouc et acier avec boucle ardillon signée. Cadran boîtier et mouvement signes. Avec son écrin, ses papiers et un deuxième bracelet en acier.
DIM: 43 mm.

€ 7,000 - 9,000



98

ch :
No :

Wristwatch
772.548



re :

1991

May 29th, 1991

ather strap :

White gold bracelet

99



PATEK PHILIPPE, PERPETUAL CALENDAR, REF. 3945, WHITE GOLD

Patek Philippe, Ref. 3945/1, n° 2875132. Made in 1991.

Fine and rare, 18k white gold, self-winding, perpetual calendar wristwatch with an integrated 18k white gold bracelet. Accompanied by an extract from the archives.

Belle et rare montre bracelet avec calendrier perpétuel en or gris 18k. Boîtier rond. Fond saphir. Cadran argent avec index batons en or blanc, cadrans subsidiaires pour les jours combines avec indication 24 heures, mois combine avec année bissextile, date, guichet pour les phases de lune. Aiguilles en or blanc. Mouvement mécanique a remontage automatique calibre 240Q. Bracelet intégré en or blanc 18k signe. Cadran, boîtier et mouvement signes. Extrait des archives.

DIM: 36 mm.

€ 45,000 - 55,000 *



PATEK PHILIPPE GONDOLLO ANNUAL CALENDAR WHITE GOLD

100

Patek Philippe, "Gondolo calendario", Ref. 5135. Made 2000's.

Very fine, tonneau-shaped, Art Deco style, center seconds, self-winding, water-resistant, 18K white gold wristwatch with annual calendar, moon phases, 24-hour indication and an 18K white gold Patek Philippe buckle. Accompanied by a fitted box and Certificate of Origin.

Joli et importante montre bracelet à quantième annuel en or blanc. Boîtier tonneau, fond saphir vissé. Cadran deux tons gris et argent avec indication du jour par guichet à 10, de la date à 12h et du mois à 2h. Phase de lune et indication 24h à 6 heures. Index épis et chiffres arabes appliqués or rose. Aiguilles Dauphine or rose, trotteuse centrale. Mouvement automatique calibre 324/205, poinçon de Genève. Bracelet croco avec boucle ardillon en or rose signée. Cadran, boîtier et mouvement signés. Dimensions: 39 x 50 mm.

€ 23,000 - 28,000



101



VULCAIN, AVIATOR INSTRUMENT

Ref. 590263A77.BFC011. N° 11190 Made circa 2015.

Fine, stainless steel, chronograph, self-winding wristwatch with date and with a stainless deployment clasp. Accompanied by the original box and paper

Chronographe bracelet en acier. Boitier rond. Fond saphir. Cadran blanc avec chiffres arabes. Aiguilles en acier bleui. Mouvement automatique calibre V59. Bracelet cuir avec boucle déployante en acier signés. Cadran, boitier et mouvement signés. Avec son écrin et ses papiers.
DIM: 44.6 mm.

€ 2,300 - 2,800

102



GIRARD PERREGAUX RICHEVILLE CHRONOGRAPH STEEL

Girard Perregaux, Richeville case n°2250, ref. 2750. Made Circa 1990's

Fine stainless steel tonneau shaped self winding chronograph wristwatch with blue dial, 2 registers. And a stainless steel GP buckle.

Beau chronographe bracelet en acier. Boîtier tonneau. Cadran bleu avec 2 compteurs. Chiffres romains appliqués. Mouvement automatique. Boucle ardillon en acier signée. Cadran, boîtier et mouvement signés.
DIAM : 36 mm
DIM: 44.6 mm.

€ 1,000 - 2,000

103



EBEL, 1911 BTR CHRONOGRAPH, STEEL

Ebel, 1911 BTR Chronograph, Ref. 9139L72, A136092. Made circa 2013.

Fine and unusual, stainless steel self-winding chronograph with date. With box and papers

Interessante montre chronographe bracelet en acier. Boitier tonneau. Fond saphir. Lunette acier avec échelle tachymétrique. Cadran argent, noir et squallette, chiffres romains, totalisateurs pour les minutes et les heures, guichet pour la date. Aiguilles acier. Mouvement automatique calibre 139. Bracelet cuir avec boucle déployante en acier. Cadran, boitier et mouvement signés. Avec un écrin et papiers
DIM: 44.5 mm.

€ 3,500 - 4,500

GIRARD PERREGAUX FERRARI CHRONOGRAPH STEEL

Girard Perregaux "Ferrari" in stainless steel chronograph, ref :8020, n°801.
Made in the 2000's

Very fine, self-winding, water-resistant, stainless steel wristwatch with round button chronograph, registers, date and a stainless steel Girard-Perregaux deployant clasp

Beau chronographe bracelet étanche en acier. Boîtier rond, poussoirs rond. Cadran noir avec 3 compteurs. Mouvement automatique. Boucle ardillon signée. Cadran, boîtier et mouvement signés.
Diam. : 38 mm.

€ 1,200 - 2,200



104

PERRELET TURBINE, TITANIUM

Perrelet, Turbine, Ref. A5006/0120. Made circa 2010.

Fine, titanium wristwatch with center-seconds and rotating center with a titanium deployant clasp .
Accompanied by original certificate and box.

Montre bracelet en titane. Boitier rond. Fond saphir. Cadran gris avec chiffres arabes. Aiguilles lumineuses. Mouvement automatique cal P. 331. Bracelet caoutchouc avec boucle déployante en titane signée. Cadran, boîtier et mouvement signés. Avec Boite et papier.
DIM: 44 mm.

€ 2,300 - 2,800



105

CHRONOGRAPHE SUISSE, MANGUSTA SUPER MECCANICA, STEEL

Chronographe Suisse, Mangusta Super Meccanica, Stupenda, n°000066,
ref. CSC263. Made circa 2010.

Large and unusual, stainless steel self-winding chronograph.

Large montre chronographe bracelet en acier. Boitier asymétrique. Fond visé. Lunette noire avec échelle tachymétrique. Cadran argent et noir avec index appliques acier arabes et bâton, totalisateurs pour les secondes, minutes et heures. Aiguilles acier. Mouvement automatique calibre 26. Bracelet nato. Cadran, boîtier et mouvement signés.
DIM: 51 mm.

€ 2,800 - 4,800



106

Driver Watch



107



JAEGER DRIVER DUOPLAN STEEL

Jaeger, Driver Duoplan case n° 76078. Made circa 1930

Extremely rare, fine and probably unique asymmetric stainless steel manual winding driver wristwatch with black dial.

Rarissime et probablement unique montre bracelet driver en acier. Boîtier asymétrique. Cadran noir avec chiffres arabes peints. Mouvement mécanique duoplan signé Lecoultré n° 27944. Cadran et mouvement signés. Boîtier numéroté.

DIM: 24 x 21 mm

€ 15,000 - 25,000



107.B

JAEGER DRIVER STEEL & GOLD

Jaeger, Driver case n° 16341. Made circa 1930

Extremely fine and rare rectangular curved stainless steel and gold manual winding wristwatch with black dial.

Très rare et superbe montre bracelet « Driver » en acier et or. Brancards godronnés. Cadran noir avec index et chiffres arabes peints. Mouvement mécanique signé Lecoultre n° 47451. Cadran et mouvement signés. Boîtier numéroté.

DIM: 29 x 23 mm.

€ 10,000 - 15,000





108



ROLEX, DAYTONA CHRONOGRAPH, REF. 6263, TROPICAL DIAL, STEEL

Rolex, Oyster Cosmograph Daytona, Case No. 2788844, Ref. 6263.
Made circa 1971.

Fine and extremely rare stainless steel manual winding chronograph wristwatch with a Rolex stainless steel bracelet.

Rare et très belle montre bracelet chronographe en acier. Boîtier rond. Fond visse. Lunette fixe avec échelle tachymétrique. Cadran argent avec appliques baton en acier, totalisateurs tropicaux pour les secondes, minutes et heures. Aiguilles en acier. Mouvement mécanique manuel calibre 727. Bracelet en acier signe. Cadran, boîtier et mouvement signes.
DIM: 36 mm.

€ 35,000 - 55,000 *



ROLEX, RED SUBMARINER, TROPICAL DIAL, REF. 1680, STEEL.

109

Rolex, Oyster Perpetual Submariner, case No. 2154495, Ref. 1680.
Made circa 1969.

Fine and rare, stainless steel, self-winding wristwatch with a stainless steel Rolex bracelet with deployant clasp. Accompanied by the original punched chronometer certificate and original fitted box.

Tres rare montre bracelet en acier. Boitier rond. Fond visse. Lunette rotative de plongee. Cadran noir avec index triangulaire et batons. Aiguilles acier peintes en blanc. Mouvement mecanique automatique calibre 1570. Bracelet en acier signe. Cadran, boite et mouvement signes. Boite et papier. DIM: 38 mm.

€ 35,000 - 55,000



110



ROLEX, DATEJUST, REF. 1601, YELLOW GOLD

Rolex, Oyster Perpetual Datejust, case No. 831710, Ref. 1601. Made circa 1962.

Fine, 18k yellow gold self-winding wristwatch.

Montre bracelet en or jaune 18k. Boîtier rond. Fond visse. Lunette cannelée. Cadran champagne avec index appliques baton en or, guichet pour la date. Aiguilles en or jaune. Cadran, boîtier et mouvement signés. DIM: 35 mm.

€ 6,500 - 7,500

111



ROLEX, DATEJUST, BLACK DIAL, REF. 6605, PINK GOLD

Rolex, Datejust, Ref. 6305. Made circa 1955.

Fine and extremely rare 18k pink gold self-winding wristwatch with black dial. Rolex gold plated buckle

Belle et rare montre bracelet en or rose 18k. Boîtier rond. Fond visse. Cadran noir avec appliques triangulaires en or jaune, guichet pour la date. Aiguilles en or jaune. Mouvement mécanique automatique. Cadran, boîtier et mouvement signés.
Boucle Rolex plaquée
DIM: 36 mm.

€ 3,500 - 5,500

112



ROLEX DATEJUST YELLOW GOLD

Rolex, Datejust, Case n° 752814, Ref. 6105. Made in circa 1050's

Fine and rare, tonneau-shaped, water-resistant, center seconds, self-winding 18K yellow gold wristwatch with a gold plated Rolex buckle

Rare et belle montre bracelet en or jaune. Boîtier tonneau, couronne et fond vissé. Lunette or jaune striée. Cadran argent avec index bâton appliqués, dateur à 3 heures à chiffres impairs en rouge et pairs en noir. Aiguilles or, trotteuse centrale. Mouvement automatique certifié chronomètre, calibre A296, 18 rubis.
Bracelet cuir avec boucle ardillon plaque.
Cadran, boîtier et mouvement signés.
Diamètre : 35 mm.

€ 5,000 - 7,000



ROLEX, DATEJUST, BLACK DIAL, REF. 6305, YELLOW GOLD

113

Rolex, Datejust, Ref. 6305, n° 114619. Made circa 1955.

Fine and extremely rare 18k yellow gold self-winding wristwatch with black dial and a yellow gold Rolex buckle. Accompanied by the original COSC, leather folder, hang tags and fitted box.

Belle et rare montre bracelet en or jaune 18k. Boîtier rond. Fond vissé. Cadran noir avec appliques triangulaires en or jaune, guichet pour la date. Aiguilles en or jaune. Mouvement mécanique automatique. Cadran, boîtier et mouvement signes. Avec son certificat de chronométrie et son écriin. DIM: 36 mm.

€ 15,000 - 25,000 *



114

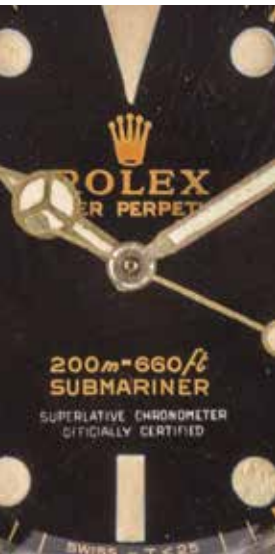

ROLEX, SUBMARINER, GILT FOUR LINES, SPIDER DIAL, REF. 5512, STEEL

Rolex, Oyster Perpetual Submariner, case No. 1199695, Ref. 5512/5513. Made circa 1965.

Fine and rare stainless steel self-winding diver's wristwatch with a stainless steel Rolex bracelet.

Rare et belle montre de plongée en acier. Boîtier rond. Fond visse. Cadran noir avec index batons et ronds. Aiguilles en acier. Mouvement mécanique automatique calibre 1560. Bracelet acier signé. Cadran, boîtier et mouvement signés.

DIM: 40 mm.

€ 29,000 - 35,000

115



ROLEX, SUBMARINER, GILT FOUR LINES, REF. 5512, STEEL

Rolex, Oyster Perpetual Submariner, Ref. 5512, n° 261468. Made circa 1965.

Fine and rare stainless steel self-winding diver's wristwatch.

Rare et belle montre de plongée en acier. Boîtier rond. Fond visse. Cadran noir avec index batons et ronds. Aiguilles en acier. Mouvement mécanique automatique calibre 1560. Bracelet Nato. Cadran, boîtier et mouvement signés.

DIM: 40 mm.

€ 15,000 - 20,000 *

116

ROLEX, EXPLORER, REF. 6610, STEEL

Rolex, Oyster Perpetual Explorer, case No. 114409, Ref. 6610. Made in 1956.

Fine and rare, stainless steel, self-winding wristwatch with a stainless steel Rolex buckle.

Belle montre bracelet en acier. Boitier rond. Cadran noir avec index arabes, triangulaires et batons. Aiguilles en acier. Mouvement mécanique a remontage automatique calibre 1030. Bracelet cuir avec boucle ardillon Rolex. Cadran, boitier et mouvement signes. DIM: 36 mm.

€ 12,000 - 18,000



117

ROLEX, SUBMARINER JAMES BOND, REF. 5508, STEEL

Rolex, Oyster Perpetual Submariner, case No. 488594, Ref. 5508. Made in 1958.

Fine and rare, steel self-winding diver's wristwatch with a Rolex expandable bracelet.

Rare et belle montre de plongée en acier. Boitier rond. Fond vissé. Cadran noir avec index ronds et batons. Aiguilles en acier. Mouvement mécanique automatique. Bracelet acier extensible signé. Cadran, boitier et mouvement signés. DIM: 38 mm.

€ 21,000 - 25,000



118



PANERAI, MARE NOSTRUM

Panerai, Mare Nostrum, Ref. 5218-301A. Made circa 1994.

Fine and early stainless steel manual wind chronograph wristwatch with a stainless steel Panerai buckle.

Rare montre de plongée chronographe en acier. Boîtier rond. Fond vissé. Lunette tachymétrique fixe. Cadran bleu avec index arabes et batons. Aiguilles en acier bleui. Mouvement mécanique manuel. Bracelet cuir avec boucle ardillon en acier signé. Cadran, boîte et mouvement signés. DIM: 42 mm.

€ 10,000 - 15,000

119



PANERAI LUMINOR GMT 8 DAYS CHRONOGRAPH STEEL

Panerai, Luminor Gmt 8 days chronograph, case n°171/300. Made circa 2011

Fine and large stainless steel cushion shaped 8 days self winding chronograph mono-pusher wristwatch with black dial, 2 registers and an stainless steel Panerai buckle.

Beau et grand chronographe bracelet de plongée en acier. Boîtier coussin, fond saphir. Cadran "sandwich" noir avec 2 compteurs. Index et chiffres arabes luminescents. Mouvement automatique avec réserve de marche 8 jours calibre P2004. Boucle ardillon en acier signée. Cadran, boîtier et mouvement signés. DIAM : 44 mm

€ 5,000 - 8,000

120



PANERAI,»LUMINOR PANERAI - MARINA MILITARE», REF. OP 5218-202/A

Panerai,»Luminor Panerai - Marina Militare», Ref. OP 5218-202/A. Made in a limited series of 140 numbered examples and a few unnumbered examples, circa 1992.

Fine and rare, large, cushion-shaped, water-resistant, stainless steel and PVD-coated Panerai buckle.

Rare montre bracelet de plongée en acier PVD noir. Boîtier coussin. Fond vissé. Protection de Couronne. Cadran noir avec index, chiffres arabes et aiguilles luminescents. Mouvement mécanique calibre 3126,17 rubis. Bracelet cuir avec boucle ardillon en acier PVD noir signée. Cadran, boîtier et mouvement signés.

Diam. 44 mm.

€ 18,000 - 25,000



PANERAI, LUMINOR BRONZO, PAM 382

121

Panerai, Luminor Submersible, Bronze, PAM 382. Made in a limited edition of 1000 pieces in 2011.

Fine, large and unusual, self-winding brushed bronze, divers wristwatch with stainless steel buckle. Accompanied by the original fitted box, certificate and extra leather strap.

Rare et grande montre de plongée en bronze brossé. Boîtier coussin. Fond saphir. Couronne de remontage protégée par un fermoir. Lunette de plongée rotative. Cadran vert avec appliques bâtons et ronds, guichet pour la date. Aiguilles en acier. Mouvement mécanique automatique calibre P. 9000. Bracelet cuir avec boucle ardillon signée. Cadran, boîtier et mouvement signes. Avec boîte, certificat et bracelet supplémentaire.

DIM: 47 mm.

€ 25,000 - 35,000



122



IWC, BIG PILOT, PLATINUM

International Watch Co., Schaffhausen, «Die Grosse Fliegeruhr, Automatic, case No. 3192642, Ref. 5002. Made in a limited edition starting in 2002.

Fine and rare, large, heavy, center seconds, self-winding, water-resistant, platinum aviator's wristwatch with 7-day power reserve, date and a platinum IWC deployant clasp. With original box and paper.

Grande montre bracelet en platine. Boîtier rond. Cadran bleu avec index chiffres arabes, compteur pour la reserve de marche, guichet pour la date. Aiguilles acier. Mouvement mécanique automatique. Bracelet cuir avec boucle déployante platine signé. Cadran, boîtier et mouvement signés. Avec son écrin et ses papiers.

DIM: 46 mm.

€ 9,000 - 13000

123



IWC PERPETUAL CALENDAR CHRONOGRAPH STEEL

IWC, case number 2954347, Ref. 375619. Made in 2000's.

Fine, self-winding, water-resistant, stainless steel wristwatch with round button chronograph, registers, secular perpetual calendar, moon phases and a stainless IWC bracelet with deployant clasp. Accompanied by fitted box and guarantee.

Rare et belle montre en acier étanche. Boîtier rond, poussoirs ronds et fond vissé.

Cadran noir, aiguilles et index luminescents, 4 compteurs : phases de lune et compteur des minutes à midi, date à 3h, mois et compteur des heures à 6h, jour de la semaine à avec compteur des minutes à 9h, indication de l'année dans un guichet à 8h. Mouvement automatique, calibre 79261, 39 rubis.

Bracelet acier signé IWC.

Boîte, cadran et mouvement signés.

Diam. 42 mm

€ 6,000 - 8,000

124



IWC INGENIEUR CHRONOGRAPH TITANIUM

Iwc, Ingenieur, case n° 3131488. Made circa 2010

Fine titanium tonneau shaped, water resistant, self winding chronograph wristwatch with black dial, 2 registers, and a leather strap with titanium IWC buckle.

Beau chronographe bracelet en titane. Boîtier tonneau, couronne et fond vissés. Cadran noir avec 2 compteurs. Index baton et chiffres arabes appliqués. Mouvement automatique. Bracelet cuir avec boucle ardillon en titane signée. Cadran, boîtier et mouvement signés.

DIAM: 42 mm

€ 2,500 - 4,500

125

IWC MARK XV SPITFIRE LIMITED EDITION STEEL

Iwc, Mark XV case n°2875697 limited edition n°997/1000. Made circa 2000's

Fine and rare limited edition water resistant self winding wristwatch with screw back, black dial, central second and a stainless steel IWC buckle.

Rare et belle montre bracelet en acier. Boîtier rond, couronne et fond vissés. Cadran noir avec aiguilles et chiffres arabes luminescents. Trotteuse centrale. Mouvement automatique. Boucle déployante en acier signée. Cadran, boîtier et mouvement signés.
DIAM : 38 mm

€ 1,500 - 2,500



IWC, SPITFIRE, ST-EXUPERY, WHITE GOLD

IWC, Pilot Spitfire, St-Exupery, serial 3159928, Ref. 371708. Made in a limited edition of 50 pieces in 2007.

Fine, 18k white gold, self-winding, chronograph wristwatch with day and date and an 18k white gold IWC buckle. Accompanied by the original box, warranty and booklets.

Rare montre bracelet chronographe en or gris 18k. Boîtier rond vissé. Cadran noir et argent avec index arabes et batons. Aiguilles en acier. Mouvement mécanique automatique calibre 79320. Bracelet cuir avec boucle ardillon 18k or gris signé. Cadran, boîtier et mouvement signés.
DIM: 42 mm.

€ 7,000 - 12,000



126

IWC FLIEGERUHR UTC TZC STEEL

Iwc, TZC case n°2886789. Made circa 2000's

Fine water resistant self winding wristwatch with 2 time zones. Screw back, black dial, date and central second, and a stainless steel IWC buckle.

Rare et belle montre bracelet en acier. Boîtier rond, couronne et fond vissés. Cadran noir avec aiguilles et chiffres arabes luminescents. Trotteuse centrale. Indication du second fuseau horaire par guichet à midi. Mouvement automatique. Bracelet cuir avec boucle ardillon en acier signée. Cadran, boîtier et mouvement signés.
DIAM : 39 mm

€ 1,500 - 2,500



127

128



FRANCK MULLER CASABLANCA WHITE GOLD

Franck Muller cintree curvex,"Casablanca", Ref. 5850SC,Number 16.Made in the 1990's.

Fine,18K white gold, tonneau-shaped and curved, center-seconds, selfwinding, water-resistant, 18K white gold wristwatch with blue enamel dial and an 18K white gold Franck Muller buckle

Tres belle montre bracelet en or blanc 18k. Boîtier tonneau curvex. Cadran email bleu avec chiffres arabes et aiguilles or, trotteuse centrale. Boucle ardillon en or blanc signee Franck Muller. Mouvement automatique calibre 2800, 21 rubis. Cadran, boîtier et mouvement signés. Dim. 32 x 45 mm. Poids brut: 78,88g

€ 2,500 - 4,500

129



FRANCK MULLER, LONG ISLAND CHRONOGRAPH, WHITE GOLD

Franck Muller, Long Island, No. 363. Made circa 2000.

Fine and large, 18k white gold manual winding single button chronograph with a Franck Muller 18k white gold buckle. With box.

Belle et grande montre chronographe bracelet en or gris 18k. Boîtier rectangulaire. Cadran saumon avec index arabes lumineux, compteurs pour les secondes et les minutes. Aiguilles en acier. Mouvement mécanique manuel. Bracelet cuir avec boucle ardillon en or blanc signée. Cadran, boîtier et mouvement signés. Avec boîte. DIM: 32 x 54 mm.

€ 9,000- 11000

130



FRANCK MULLER JUMP HOURS PINK GOLD

Franck Muller, Ref. 2852 HS pink gold, "Cintrée Curvex – Jump-Hours". Number 02. Made in the 1990s.

Fine, tonneau-shaped and curved, water-resistant, 18K pink gold wristwatch with jump hours and an 18K pink gold Franck Muller buckle.

Montre bracelet en or rose 18K (750) avec heures sautantes. Boîtier tonneau. Cadran argent, chiffres en arabes de couleur rouge pour les minutes et indication des heures par guichet a midi. Mouvement automatique, calibre 7500,17 rubis, balancier mono-métallique. Boucle ardillon en or rose signée FM. Cadran, boîtier et mouvement signés. Dim. 31 x 43 mm. Poids brut: 67,57g

€ 2,000 - 4,000



**FRANCK MULLER MINUTE REPEATER LIMITED EDITION
N° 00 WHITE GOLD**

Franck Muller Genève, «Cintrée Curvex», N 00, Ref. 7500 RM. This reference was produced between 1995 and 1998. Only 20 examples were made in white gold, pink gold, red gold and yellow gold.

Very fine and extremely rare, minute repeating, tonneau shaped, curved, water-resistant, 18K white gold mid-sized gentleman's wristwatch with 44 hours autonomy, and 18K white gold Franck Muller buckle.

Tres importante montre bracelet en or blanc 18K (750). Boîtier tonneau curvex. Cadran blanc avec chiffres Romain peints. Aiguilles «Breguet» en acier bleui. Trotteuse a 6h, reserve de marche a midi. Mouvement mecanique a repetition a minutes. Bracelet cuir avec boucle ardillon en or blanc signée.

Cadran, boîtier et mouvement signés.

Dim 28X38 mm

€ 20,000 - 30,000

131



132



BULGARI DIAGONO CHRONOGRAPH STEEL

Bulgari, Ref. CH 40STA, case No L5787. Made in 2008.

Fine, self-winding, water-resistant, stainless steel wristwatch with oval button chronograph, registers, date and a stainless steel Bulgari buckle

Chronographe bracelet en acier. Boitier rond. Couronne et fond vissés. Cadran blanc avec trois compteurs gris. Mouvement automatique, balancier mono-métallique, spiral et antichoc. Boucle ardillon en acier signée Bulgari. Cadran, boîtier et mouvement signés.

Diam. 40 mm

€ 900 - 1,800

133



EBERHARD & CO MAEROSCOPE STEEL

Eberhard & Co., «Mareoscope» case No. 014, Ref. 31024. Sold in 2007.

Fine, self-winding, water-resistant, stainless steel wristwatch with tide indicator, central-minute counter, chronograph, registers, tachometer and a stainless steel Eberhard & Co. buckle. Accompanied by a fitted box and warranty.

Rare et belle montre bracelet chronographe avec indication des marées en acier. Boitier rond. Cadran blanc avec compteurs pour les secondes, les heures et l'indication de la marée.

Index appliques batons en or jaune. Aiguilles en acier noirci.

Mouvement mécanique automatique. Cadran, boîtier et mouvement signés DIM. 37 mm.

€ 1,800 - 2,500

134



LONGINES EVIDENZA CHRONOGRAPH STEEL

Longines, stainless steel "Evidenza Chronograph", self-winding, case n° 31801005

Made in the 2000s.

Fine, tonneau shaped, large, water resistant, self-winding, stainless steel wristwatch with olive shaped button chronograph, registers, stainless steel Longines buckle.

Chronographe en acier étanche. Boitier tonneau. Cadran argent avec chiffres Arabe et 3 compteurs, dateur par guichet à 6 heures. Mouvement automatique.

Cadran, boîtier et mouvement signés..

Diam : 35 mm.

€ 600 - 1200

IWC PORTUGUESE CHRONOGRAPH STEEL

IWC, "Portuguese chronograph", case number 2861117, Ref. 3714.
Made circa 2007.

Very fine, large, self-winding, water-resistant, stainless steel wristwatch with round button chronograph, register and a stainless steel IWC buckle.

Chronographe bracelet en acier. Boîtier rond. Cadran argent avec deux compteurs. Aiguilles en acier bleui. Mouvement automatique, Cal. 79240, 31 rubis, balancier mono-métallique, spiral et antichoc. Cadran, boîtier et mouvement signés.
Diam. 41 mm.

€ 3,000 - 5,000



135

HERMES NOMADE CHRONOGRAPH STEEL

Hermès Nomade chronograph, n° 01/910 ref. 1688139. Made circa 2000

Fine, quartz, water-resistant, stainless steel wristwatch with date, rectangular button chronograph, registered and stainless steel deployant clasp.

Beau chronographe bracelet en acier. Boîtier rond. Cadran blanc avec 3 compteurs blanc, dateur par guichet à 4 heures. Mouvement quartz. Bracelet cuir avec boucle déployante signés Hermès. Cadran, boîtier et mouvement signés.
Diam: 38mm

€ 600 - 1,200



136

ZENITH EL PRIMERO HW CHRONOGRAPH STEEL

Zenith "El Primero HW" Chronograph Ref.01.0500.420 produced in the 2000's

Fine, self-winding, water-resistant, stainless steel wristwatch with date, oval button chronograph, registers, tachometer and a stainless steel Zenith double deployant clasp.

Chronographe bracelet étanche en acier, boîte avec fond transparent. Cadran argenté avec trois compteurs pour l'indication des 30 minutes, 12 heures et des seconds. Dateur par guichet. Mouvement automatique calibre 400Z. Boucle en acier signée Zenith. Cadran, boîtier et mouvement signés.
Diam: 40 mm

€ 1,500 - 2,500



137



138



PATEK PHILIPPE, TOP HAT REF. 1450, PLATINUM

Patek Philippe, TOP HAT Ref. 1450, n° 684008. Made circa 1945.

Fine and very rare, manual winding platinum wristwatch with an associated 18k white gold bracelet.

Très rare et élégante montre de soiree en platine. Boitier rectangulaire. Fond de boîte gravé. Cadran argent avec index appliques batons et ronds en or blanc. Aiguilles en or blanc. Mouvement mécanique manuel calibre 9-90. Bracelet en or blanc non signé. Cadran, boitier et mouvement signés.
DIM: 25 x 37 mm.

€ 28,000 - 48,000 *



atchi : *Wristwatch*
t No : *922.906*
12-120; manual winding

626.496
Reference 565, steel
ial : *Silvered dial, Breguet numerals in steel, radium dots*

PATEK PHILIPPE, CALATRAVA, REF 565, BREGUET NUMERALS, STEEL

Patek Philippe, Ref. 565, n°626496. Made circa 1940.

Fine and very rare stainless steel manual winding wristwatch with Breguet numerals and luminous hands with a stainless steel Gay Frères bracelet and Extract from the Archives.

Tres rare et élégante montre bracelet en acier. Boitier rond, fond vissé. Cadran argent avec index Breguet appliques en acier. Aiguilles en acier bleui et luminescentes. Mouvement mécanique manuel. Bracelet en acier signe Gay Freres. Cadran, boitier et mouvement signes. Avec son Extrait des Archives. DIM: 35 mm.

€ 30,000 - 50,000



139



140



BAUME & MERCIER, CHRONOGRAPH, STEEL

Baume & Mercier, chronograph, n° 31459 Made circa 1950.

Fine and rare, stainless steel, manual winding chronograph.

Belle et rare montre chronographe en acier. Boitier rond. Cadran noir avec index arabes, totalisateurs pour les secondes et les minutes, échelle tachymétrique. Aiguilles en acier. Mouvement mécanique manuel. Bracelet nato. Cadran, boitier et mouvement signes.
DIM: 37 mm.

€ 3,000 - 5,000

141



MINERVA, CHRONOGRAPH, STEEL

Minerva, chronograph, n° 711930, ref. 1335 Made circa 1950.

Fine, stainless steel manual winding chronograph

Belle, montre chronographe en acier. Boitier rond avec fond visse. Cadran noir avec index arabes, totalisateurs pour les secondes et les minutes. Aiguilles or rose. Mouvement mécanique manuel. Bracelet cuir. Cadran, boîte et mouvement signes.
DIM: 35 mm.

€ 2,000 - 4,000

142



GIRARD PERREGAUX, CHRONOGRAPH, STEEL

Girard Perregaux, chronograph, n° 685899 ref. 7072. Made circa 1940's.

Fine and rare, stainless steel, manual winding chronograph.

Belle et rare montre chronographe en acier. Boitier rond. Cadran noir laqué avec index arabes et baton peints, totalisateurs pour les secondes et les minutes, échelles tachymetrique et telemetrique. Aiguilles en or. Mouvement mécanique manuel calibre 281. Bracelet cuir. Cadran, boitier et mouvement signes.
DIM: 33 mm.

€ 4,000 - 6,000

JAEGER, CHRONOGRAPH, STEEL

Jaeger chronograph case n°51342. Made circa 1930's

Fine and rare, stainless steel, manual winding chronograph with «Vendôme » lugs.

Belle et rare montre chronographe en acier. Boitier rond. Cadran noir avec index arabes, totalisateurs pour les secondes et les minutes, échelles tachymetrique et telemetrique. Aiguilles en acier. Mouvement mécanique manuel calibre 281. Bracelet cuir. Cadran et mouvement signés.
DIM: 32 mm.

€ 10,000 - 15,000



143



JAEGER, CHRONOGRAPH, STEEL

Jaeger, chronograph, n°51678. Made circa 1930's.

Fine and rare, stainless steel chronograph wristwatch with « Vendôme » lugs.

Belle et rare montre chronographe en acier. Boitier rond. Anses « Vendôme ». Cadran argent avec index arabes et batons peints, totalisateurs pour les secondes et les minutes, échelles tachymetrique et telemetrique. Aiguilles en acier bleui. Mouvement mécanique manuel. Bracelet cuir. Cadran, boitier et mouvement signés.
DIM: 32 mm.

€ 8,000 - 12,000



144

JAEGER, CHRONOGRAPH, STEEL

Jaeger, chronograph, n° 51377. Made circa 1930's

Fine, stainless steel chronograph wristwatch.

Belle et rare montre chronographe en acier. Boitier rond. Cadran noir avec index arabes et batons peints, totalisateurs pour les secondes et les minutes, échelles tachymetrique et telemetrique. Aiguilles en acier. Mouvement mécanique manuel. Bracelet cuir. Cadran, boitier et mouvement signés.
DIM: 32 mm.

€ 4,000 - 6,000



145



146



BREITLING, DUOGRAPH, SPLIT SECOND CHRONOGRAPH, STEEL

Breitling, Duograph, case No. 542723, Ref. 766. Made circa 1960.

Fine and very rare manual wind stainless steel split-second chronograph wristwatch with a later steel Breitling buckle. With box.

Tres rare et belle montre chronographe a rattrapante en acier. Boitier rond. Cadran argente avec index appliqués arabes en or rose. Aiguilles en or rose. Mouvement mécanique manuel. Bracelet cuir avec boucle ardillon acier signé. Cadran, boîtier et mouvement signés. Avec boîte.
DIM: 35 mm.

€ 20,000 - 30,000

147



LONGINES, 13 ZN, CHRONOGRAPH, STEEL

Longines, 13ZN, chronograph, n°20116/4. Made circa 1937

Fine, stainless steel, manual winding flyback chronograph with flexible lugs.

Belle et rare montre chronographe en acier. Boitier ovale avec anses mobiles. Cadran argent avec chiffres arabes peints, totalisateurs pour les secondes et les minutes, échelles tachymétrique et télémétrique. Aiguilles en acier bleu. Mouvement mécanique manuel avec fonction flyback. Bracelet cuir. Cadran, boîtier et mouvement signés.
DIM: 34 mm.

€ 12,000 - 18,000

148



HEUER, CHRONOGRAPH, STEEL

Heuer, chronograph, n° 55406. Made circa 1940.

Fine, stainless steel, manual wind chronograph wristwatch with very nice dial.

Belle et rare montre chronographe en acier. Boitier rond, poussoirs olive. Superbe cadran argent patiné avec chiffres arabes, totalisateurs pour les secondes, les minutes et les heures. Aiguilles en acier bleu. Mouvement mécanique manuel à roue à colonnes. Bracelet cuir. Cadran, boîtier et mouvement signés.
DIM: 36 mm.

€ 5,000 - 10,000



ANGELUS CHRONODATO STEEL

ANGELUS "CHRONODATO TRIPLE DATE CHRONOGRAPH", Made in the 1940s.

Fine and rare, stainless steel and yellow gold-plated wristwatch with square button chronograph, register and triple date calendar

Rare chronographe bracelet en acier avec calendrier. Boîtier rond avec correcteurs pour ajuster le calendrier, poussoirs rectangulaires dorés. Cadran argent avec deux compteurs pour l'indication des 45 minutes et des secondes, ouverture à guichet pour les mois et jours de la semaine, aiguille pour indication de la date à chemin de fer. Mouvement mécanique, balancier mono-métallique, spiral et réglage micro-métrique. Cadran, boîtier et mouvement signés. Diam. 37 mm.

€ 4,000 - 8,000



149

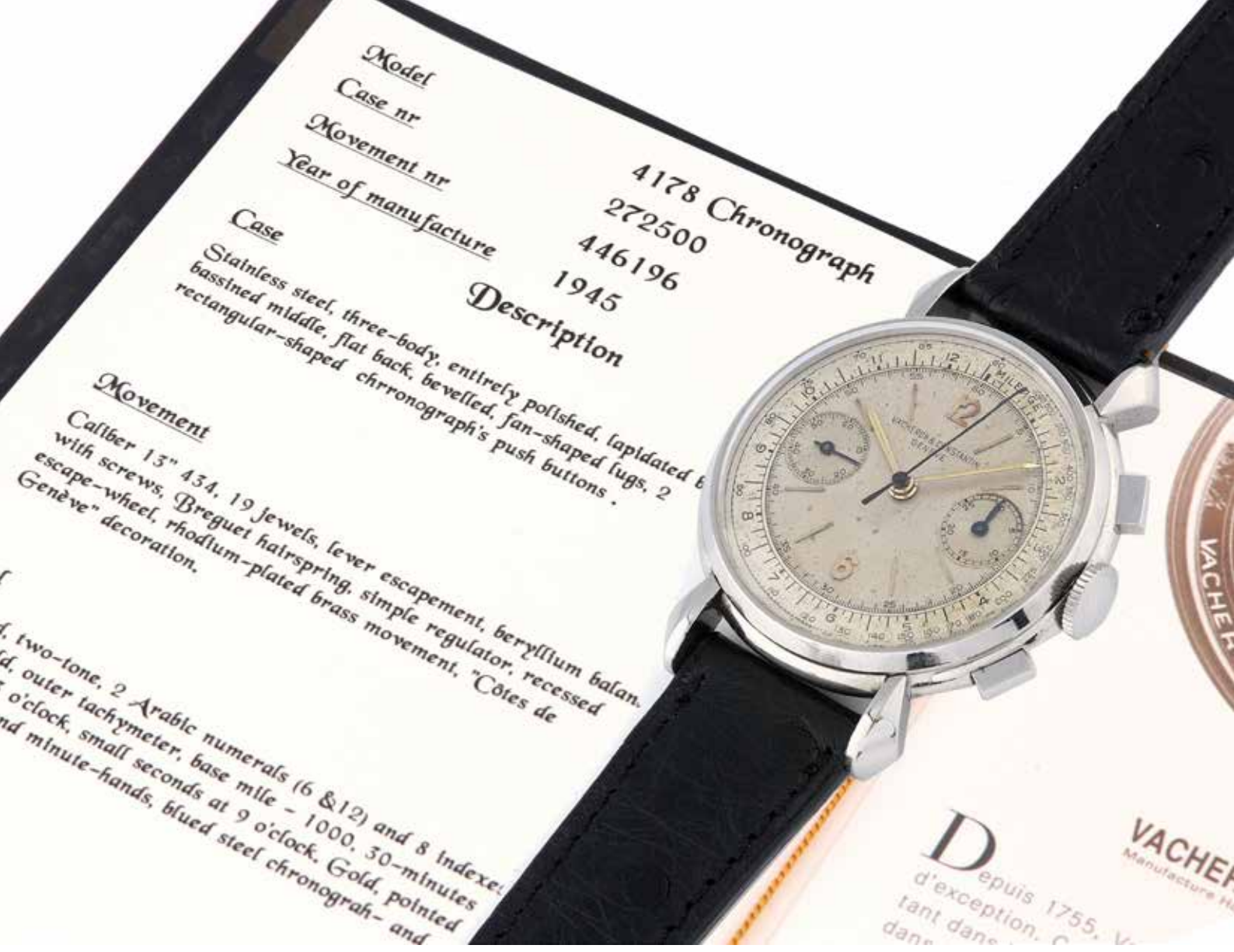

150



VACHERON CONSTANTIN, REF. 4178, STEEL

Vacheron Constantin, case No. 272500, Ref. 4178. Made in 1945

Fine and very rare, stainless steel manual wind chronograph wristwatch with an associated stainless steel bracelet. Accompanied by a Vacheron Constantin extract from the archives.

Rare montre bracelet chronographe en acier. Boitier rond. Cadran argent avec indexes arabes et batons en or jaune. Mouvement mécanique a remontage manuel. Bracelet acier non signé. Cadran, boitier et mouvement signés. DIM: 35 mm.

€ 35,000 - 55,000 *



MINERVA, CHRONOGRAPH PINK DIAL, STAINLESS STEEL

Minerva, chronograph, 1335. Made circa 1950.

Fine, stainless steel manual winding chronograph with a rare Gay Frères « 149 » stainless steel extensible bracelet.

Belle et rare montre chronographe bracelet en acier. Boîtier rond. Fond vissé. Superbe cadran saumon avec index arabes et ronds, totalisateurs des secondes et des minutes. Aiguilles en acier bleu. Mouvement mécanique manuel. Rare bracelet acier extensible Gay Frères « 149 ». Cadran, boîtier et mouvement signés.
DIM: 34 mm.

€ 5,000 - 15,000



151

152



EBERHARD, CHRONOGRAPH, STEEL

Eberhard, chronograph, n° 1008638 Made circa 1950.

Fine, stainless steel, manual winding chronograph.

Belle et rare montre chronographe en acier. Boitier rond. Cadran saumon avec index baton et chiffres romain, totalisateurs pour les secondes et les minutes, échelle tachymétrique. Aiguilles en acier bleui. Mouvement mécanique manuel. Bracelet cuir. Cadran, boitier et mouvement signes. DIM: 40 mm.

€ 5,000 - 7,000

153



GALLET, CHRONOGRAPH, STEEL

Gallet, chronograph, n°820564. Made circa 1950.

Fine, stainless steel mechanical chronograph wristwatch.

Belle montre chronographe en acier. Boitier rond. Cadran argent avec index arabes peints, totalisateurs pour les secondes et les minutes, échelles tachymétrique et telemétrique. Aiguilles en acier bleui. Mouvement mécanique manuel. Bracelet cuir. Cadran, boitier et mouvement signes. DIM: 35 mm.

€ 800 - 1,500

154



HAUSSEMAN & CO CHRONOGRAPH YELLOW GOLD

Hausseman & Co, yellow gold, enamel dial. Made circa 1930

Rare et beau chronographe bracelet en or jaune 18k. Boitier rond. Poussoirs rectangle. Cadran émail blanc avec 2 compteurs. Echelle tachymétrique es-cargot. Cadran signé

€ 5,000 - 8,000

WITTAUER, CHRONOGRAPH, STEEL

Wittnauer, chronograph, n° 4619786. Made circa 1960.

Fine, stainless steel, manual wind chronograph wristwatch.

Belle et rare montre chronographe en acier. Boitier rond. Cadran argent avec chiffres arabes, totalisateurs pour les secondes, les minutes et les heures. Aiguilles en acier bleui. Mouvement mécanique manuel. Bracelet cuir. Cadran signe, boitier numerote.
DIM: 38 mm.

€ 4,000 - 7,000



155

LONGINES, 30CH, CHRONOGRAPH, STEEL

Longines, chronograph, case n° 18039/3. Made circa 1955.

Fine and attractive, stainless steel manual winding flyback chronograph.

Belle montre bracelet chronographe en acier. Boitier rond. Fond vissé. Cadran argent avec index appliques batons en acier, totalisateurs pour les seconds et les minutes, échelles tachymetrique et télémétrique. Aiguilles en acier. Mouvement mécanique manuel calibre 30CH. Bracelet cuir. Cadran, boitier et mouvement signes.
DIM: 36 mm.

€ 7,000 - 12,000 *



156

UNIVERSAL, COMPAX CHRONOGRAPH, STEEL

Universal, Compax, ref. 22295-4, n° 1902577. Made circa 1957.

Fine, stainless steel chronograph wristwatch.

Belle et rare montre chronographe en acier. Boitier rond. Cadran argent avec index arabes et batons, totalisateurs pour les secondes, les minutes et les heures, échelle pulsation. Aiguilles or. Mouvement mécanique manuel. Bracelet cuir. Cadran, boitier et mouvement signes.
DIM: 35 mm.

€ 3,000 - 5,000



157

158



VULCAIN AVIATOR GMT «THE TIGERS» PINK GOLD

VULCAIN, AVIATOR GMT, case n° 3/ 30 ref. 130508.262. Marde circa 2010

FINE AND VERY RARE 18K ROSE GOLD MANUAL WINDING ALARM WORLD TIME WRISTWATCH WITH ENAMEL «CLOISONNE» TIGERS DIAL WITH BOX AND CERTIFICATE OF ORIGIN

Très rare montre bracelet réveil en or rose 18K (750). Boîtier rond. Fond de boîte en or rose ajouré. Cadran en émail translucide à décor de 2 tigres. Lunette intérieure tournante avec indication des villes du monde. Indication de l'heure du réveil par aiguille «flèche». Aiguilles or rose. Trotteuse centrale. Mouvement mécanique calibre-réveil Cricket V-13. Boucle ardillon en or rose 18K signée. Cadran, boîtier et mouvement signés. Avec son écrin et son certificat d'origine

Édition limitée à 30 exemplaires
Diam. 42 mm. Poids brut 118,46 g

€ 12,000 - 18,000

159



ROGER DUBUIS EXCALIBUR PERPETUAL YELLOW GOLD

Roger Dubuis, "Excalibur perpetual", made in 2000's

Very fine and rare, large, self-winding, water resistant 18K gold wristwatch with perpetual calendar, mother-of-pearl dial, leap-year indications, moon phase. With original box and paper

Belle montre bracelet en or jaune 18K (750) étanche. Boîtier rond, fond saphir vissé. Lunette ronde cannelée. Couronne vissée. Cadran en nacre, grands chiffres Romain, aiguille en or luminescentes, indication du jour, date et moi dans 3 guichets midi, aiguille des 24 heures dans le compteur à 6h avec l'indication de l'année bissextile à 4h dans un petit guichet. Mouvement automatique.

Bracelet en croco avec une boucle déployante en or signée Roger Dubuis. Avec son écrin et ses papiers. Boîte, cadran et mouvement signés. Diam. 47 mm

€ 35,000 - 45,000



ROLEX, COSMOGRAPH, DAYTONA, REF. 6239, STEEL

Rolex, Cosmograph Daytona, Ref. 6239, 1417709. Made circa 1966.

Fine and rare stainless steel, manual wind chronograph wristwatch with stainless steel bracelet.

Rare et belle montre chronographe en acier. Boîtier rond. Fond visse. Lunette tachymétrique acier fixe. Cadran noir et blanc avec totalisateur pour les secondes, minutes et heures. Aiguilles en acier. Mouvement mécanique à remontage manuel calibre 72B. Bracelet acier avec boucle déployante signe. Cadran, boîtier et mouvement signes. DIM: 36 mm.

€ 20,000 - 30,000 *



160

161



ROLEX, OYSTER CHRONOGRAPH, REF. 6034, STEEL

Rolex, Oyster chronographe, Ref. 6034, n° 847582. Made circa 1950's.

Fine, stainless steel manual winding chronograph with stainless steel Rolex bracelet.

Rare montre bracelet chronographe en acier. Boitier rond. Fond visse. Cadran argent avec index triangulaires acier, totalisateurs pour les secondes, minutes, heures, échelles tachymetrique et telemetrique. Aiguilles or. Mouvement mécanique manuel calibre 72. Bracelet en acier signé. Cadran, boitier et mouvement signes.
DIM: 36 mm.

€ 23,000 - 33,000 •

162



ROLEX, REF. 6234, STEEL

Rolex, Oyster Chronographe, Anti-magnetique, Case No. 223117 Ref. 6234. Made circa 1955.

Fine and very rare stainless steel manual wind chronograph wristwatch with a stainless steel Rolex bracelet.

Tres rare montre bracelet chronographe en acier. Boitier rond. Lunette lisse. Cadran argent avec index appliques acier triangulaires, totalisateurs pour les secondes, minutes et heures. Aiguilles en acier. Mouvement mécanique manuel calibre 72. Bracelet en acier signe. Cadran, boitier et mouvement signes.
DIM: 36 mm.

€ 18,000 - 25,000



ROLEX, PRE-DAYTONA, REF. 6238, 14K YELLOW GOLD

Rolex, Chronograph, Pre-Daytona, Ref. 6238, n° 1697070. Made circa 1969.

Fine and very rare 14k yellow gold chronograph wristwatch with a perfect expandable 14k yellow gold Rolex bracelet.

Très rare montre bracelet chronographe en or jaune 14k. Boîtier rond. Lunette lisse. Cadran argent avec index appliques batons en or jaune, totalisateurs pour les secondes, minutes et heures. Aiguilles en or. Mouvement mécanique manuel calibre 722. Bracelet oyster riveté extensible en or jaune 14k signé. Cadran, boîtier et mouvement signés. Bracelet en très bon état
DIM: 36 mm. Poids brut: 87,1g

€ 90,000 - 120,000



163

164



TUDOR OYSTER PRINCE YELLOW GOLD

Tudor, "Oyster Prince gold", case number 507872, Ref. 7965. Made in the 1960's.

Fine, center seconds, self-winding, water-resistant, 18K gold, case made by Rolex,

Jolie montre bracelet étanche en or. Boitier rond. Cadran argent avec index et aiguilles en or. Mouvement automatique, calibre 2461, 25 rubis. Bracelet cuir. Boite, cadran et mouvement signés.
Diam. 34 mm

€ 2,000 - 3,000

165



ROLEX, DAY DATE, REF. 6611B, PINK GOLD

Rolex, Oyster Perpetual, Day-Date, case No. 384689, Ref. 6611B. Made in 1958.

Fine and early, 18k pink gold, self-winding wristwatch with a yellow gold Rolex buckle.

Rare montre bracelet en or rose 18k. Boitier rond. Fond visse avec initiales. Lunette cannellée. Cadran argent avec index batons en or rose. Aiguilles en or rose. Mouvement mécanique a remontage automatique. Bracelet cuir avec boucle ardillon en or jaune signe. Cadran, boîte et mouvement signés.
DIM: 35 mm.

€ 12,000 - 15,000

166



ROLEX, OYSTER PERPETUAL, REF. 6502, HONEYCOMB DIAL, YELLOW GOLD

Rolex, oyster perpetual, case No. 36701, Ref. 6502. Made circa 1954.

Fine, 18k yellow gold, self-winding wristwatch with honeycomb dial.

Belle montre bracelet en or jaune 18k. Boitier rond. Fond visse avec initiales. Cadran blanc nid d'abeille avec index appliques batons en or jaune. Aiguilles en or jaune. Mouvement mécanique a remontage automatique. Bracelet cuir. Cadran, boîte et mouvement signés.
DIM: 34 mm.

€ 5,000 - 7,000



**ROLEX, OYSTER PERPETUAL REF. 6103, BLACK DIAL,
YELLOW GOLD**

Rolex, Oyster Perpetual Semi Bubble, Ref. 6103, n° 908085. Made circa 1963.

Fine, 18k yellow gold self-winding wristwatch with associated 18k yellow gold bracelet, with original black lacquered dial.

Belle et élégante montre bracelet en or jaune 18k. Boîtier rond. Cadran noir laqué avec index appliques épis en or jaune. Aiguilles en or jaune. Mouvement mécanique à remontage automatique. Bracelet en or jaune 18k. Cadran, boîtier et mouvement signes.

DIM: 36 mm. Poids brut: 102,3g.

€ 8,000 - 15,000



167



**PATEK PHILIPPE PERPETUAL CALENDAR SPLIT SECOND
CHRONOGRAPH PLATINUM**

Patek Philippe, Perpetual calendar case n° 4517649, ref, 5004P. Made circa 2010

A very fine and rare platinum perpetual calendar split seconds chronograph wristwatch with moon phases, 24 hours and leap year indication. With black dial and diamond set square indexes. With certificate. Box and second case back

Rare et superbe chronographe bracelet rattrapante à quantième perpétuel en platine. Boîtier rond à double godrons. Fond vissé. Cadran noir avec indication du jour, mois, date, années bissextiles, phase de lune et indication 24 heures. Index diamants appliqués. Mouvement mécanique calibre 27-70 Q T. Cadran, boîtier et mouvement signés. Avec certificat. Ecrin et deuxième fond

€ 175,000 - 250,000

168





169



BLANCPAIN LAPIS YELLOW GOLD

Blancpain, lapis. Made circa 1960

Fine and rare lady's 18k yellow gold manual winding wristwatch with lapis lazuli. Blue dial. Gold hands. With box.

Rare et belle montre bracelet en or jaune 18k. Boîtier rond. Bracelet rigide or jaune sertie de 2 boules en lapis lazuli. Cadran bleu. Mouvement mécanique. Cadran signé. Avec boîte.

€ 4,500 - 6,500



CARTIER «ANNEAUX DRIVER TUBOGAS» YELLOW GOLD

Cartier, "Yellow gold", case number 92591. Made in 1960's.

Very fine, very small and elegant, rectangular, 18K yellow gold lady's wristwatch with integral 18K yellow gold articulated bracelet with concealed deployant clasp.

Montre bracelet "gourmette" de dame en or jaune 18K (750). Boîtier rectangle. Cadran doré, avec index peints, aiguilles en acier. Mouvement mécanique. Bracelet «gourmette» articulé en or jaune 18K (750). Boîte, cadran et mouvement sinés. Dim. 12 x 23 mm

€ 10,000 - 18,000

170



171



CARTIER, TANK, YELLOW GOLD

Cartier, Tank. Made circa 1940.

Fine and rare, 18k yellow gold, manual winding wristwatch with 18k yellow gold bracelet.

Tres rare montre bracelet en or jaune 18k. Boitier rectangle. Couronne de remontoir sertie d'un cabochon bleu. Cadran argent avec chiffres romains peints. Aiguilles en acier bleui. Mouvement mécanique manuel. Bracelet en or jaune 18k.

Cadran, boitier et mouvement signes.

€ 10,000 - 15,000

172



CARTIER WHITE GOLD

Cartier case n° 15398 vers 1960

Fine 18k white gold manual winding wristwatch with silver dial, roman numerals. Blue hands. With box.

Montre bracelet en or blanc 18k. Boîtier rond. Cadran argent avec chiffres romains peints. Mouvement mécanique. Cadran signé. Avec boîte. Poids brut : 28,1g

€ 2,500 - 4,500

173



CARTIER, GOUVERNAIL, YELLOW GOLD

Cartier, Gouvernail. Case n° 91333. Made circa 1950.

Fine, manual wind wristwatch in the shape of a helm.

Belle montre bracelet en or jaune 18k en forme d'un gouvernail. Boitier rond. Cadran blanc. Aiguilles en acier bleui. Mouvement mécanique manuel. Bracelet avec boucle déployante en or jaune signe. Cadran, boitier et mouvement signes.

DIM: 27 mm.

€ 8,000 - 15,000

**CARTIER, CASE NUMBER ESKA 257073, CARTIER NUMBER 9546.
MADE IN 1960'S**

Fine, manual-winding, 18K yellow gold wristwatch with an 18K yellow gold Cartier buckle.

Montre bracelet en or jaune 18K (750). Boîtier rond extra plate. Cadran blanc avec chiffres Romain et aiguilles en or. Mouvement mécanique. Boucle ardillon plaquée jaune signée Cartier.
Cadran, boîtier et mouvement signés.
Diam. 32 mm

€ 2,000 - 3,000



174

CARTIER TANK ULTRA THIN 18K YELLOW GOLD

Cartier Tank, case n°960655178. Made circa 1960

Fine and rare 18k yellow gold rectangular ultra thin manual winding wristwatch with Piquet movement. Silver dial, blue hands. With box and certificate.

Rare et belle montre bracelet extra plate en or jaune 18k. Boîtier rectangle. Cadran argent avec chiffres romains peints. Aiguilles en acier bleui. Mouvement mécanique calibre Piquet. Boucle deployante or. Cadran, boîtier et mouvement signés. Avec boîte et papiers.
DIM : 23 x 36 mm. Poids brut : 38,2g

€ 5,000 - 7,000



175

JAEGER LECOULTRE / CARTIER ULTRA THIN YELLOW GOLD

Jaeger lecoultre / Cartier case n° 842881/1231. Made circa 1960

Fine and rare 18k yellow gold manual winding wristwatch with silver dial. Gold hands.

Rare et belle montre bracelet en or jaune 18k. Boîtier rond. Cadran argent, trotteuse centrale. Aiguilles or. Mouvement mécanique.
DIAM : Poids brut : 44 ,7g

€ 2,000 - 4,000



176

177



CARTIER DESK CLOCK SILVER

Cartier London and Paris no 2075 made in 1930's
Exquisite art-deco CARTIER clock, silver with stand, manual winding 8 days. Stamp J C for Jacques Cartier and 0,925 silver english made. Very nice silvered dial with roman index signed CARTIER. Black back in bakelite. Double numbered 3522 2075.

Pendulette chevalet CARTIER en argent 0,925 dos bakélite noire, mouvement 8 jours à remontage manuel, très plaisant cadran argent doré guilloché en son centre, aiguilles et index luminescents.
Signée CARTIER PARIS poinçonnée J C pour Londres avec poinçons d argent anglais. Double numérotation 3522 2075 livré dans un écrin cartier ne lui correspondant pas.
DIM: 15 x 15 cm

€ 6,000 - 8,000

178

CARTIER 8 DAYS SILVER

Cartier/European watch & clock, case number 58220/56635/12414, movement number 160747. Made in 1930.

Very fine and rare, silver, 8-day going desk clock. Accompanied by the original Cartier gold-tooled brown travelling case and key.

Tres belle pendulette en argent. Boitier rectangulaire. Cadran en argent guilloché avec chiffres Romain et chemin de fer, aiguille lumineuses. Mouvement mécanique, EWC, 8 jours, 17 rubis. Boite, cadran et mouvement signés
Dimension 118 X 70 X 50 mm.

Cette magnifique pendulette 8 jours fut donnée à Charles Alison Scully par ses collègues de la New York National Bank of Commerce en 1930.

Après avoir servi en tant que capitaine dans l'infanterie, il devint avocat puis vice-président de la banque. Vers la fin de sa carrière, il a écrit deux livres qui sont devenus des références dans le monde de l'assurance et de la banque à l'époque (The Course of the Silver Greyhound, 1936 et The Purchase of common stocks as Trust investments, 1937)

€ 3,000 - 5,000

179

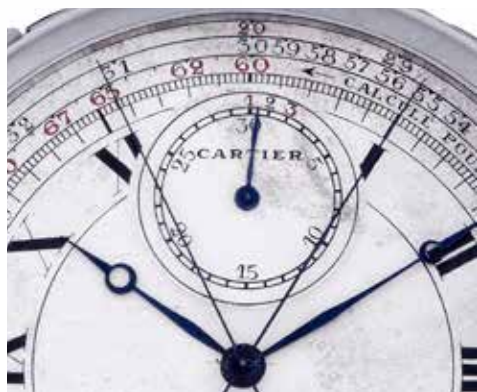

CARTIER, SPLIT SECOND CHRONOGRAPH, PLATINUM AND SAPPHIRE

Cartier, case No. 9467. Made circa 1925.

Fine and extremely rare, platinum and sapphire split-second chronograph pocket watch.

Tres rare montre de poche extra plate en platine et saphire. Boitier rond. Carrure et bélière serties de saphires. Cadran argent avec chiffres romains, totalisateurs pour les secondes et les minutes. Aiguilles en acier bleu. Mouvement mécanique manuel à roue à colonnes et fonction rattrapante. Cadran signé, boîte numérotée.

DIM: 47 mm. Poids brut: 70,5g

€ 30,000 - 50,000



179

180



BULGARI «TUBOGAS » REF. BB191T YELLOW GOLD

Bulgari case n° P.258003, ref. BB191T. Made circa 2000's

Fine and elegant ladies 18k yellow gold quartz wristwatch with black dial, 18k yellow gold extensible Tubogas Bulgari bracelet.

Rare et belle montre bracelet de dame en or jaune 18k. Boîtier rond. Cadran noir avec index et chiffres arabes appliqués or. Mouvement quartz. Bracelet 3 tours Tubogas en or jaune 18k. Cadran, boîtier et mouvement signés.

DIAM : 19 mm. Poids brut : 142g.

€ 10,000 - 13,000

181



BULGARI, YELLOW GOLD

Bulgari. Ref. SQ 27 2T, n° F267 circa 1985.

Fine, 18k yellow gold lady's quartz wristwatch with black dial.

Belle montre de dame en or 18k. Cadran noir. Aiguilles en or. Mouvement a quartz. Boitier et mouvement signes. Avec un écran

DIM : 27 X 27 mm. Poids brut : 118,3g

€ 4,000 - 5000

182



LE ROY & FILS, ENAMEL, DIAMOND AND GOLD PENDANT WATCH

L. Leroy & Fils, case n°26459 Made circa 1900.

Fine and rare 18k yellow gold, diamond and enamel pocket watch accompanied by its matching chatelaine.

Rare et très belle montre de poche en or jaune 18k. Boitier en email guilloché vert avec motif étoile en diamants. Cadran en email vert avec chiffres arabes dorés. Aiguilles en or. Mouvement mécanique manuel. Avec sa chatelaine en or et email vert représentant un tronc et des feuilles de vignes. Boite signée.

DIM: 24 mm. Poids brut : 34,9g

€ 2,500 - 4,500

PIAGET « ANNEAUX » LAPIS LAZULI AND YELLOW GOLD

183

Piaget « Anneaux » case n° 194592, ref. 9073 P13. Made circa 1970

Fine and very rare lady's 18k yellow gold and lapis lazuli manual winding wristwatch with blue lapis lazuli dial, And an 18k « anneaux » yellow gold and lapis lazuli set bracelet.

Rare et belle montre bracelet de dame en or jaune 18k. Boîtier rond, lunette sertie de lapis lazuli. Cadran bleu lapis lazuli avec chiffres romains peints, aiguilles Dauphine or. Bracelet « anneaux » en or 18k serti lapis lazuli. Mouvement mécanique. Cadran, boîtier et mouvement signés.
DIAM : 29 mm. Poids brut : 59,2g.

€ 10,000 - 20,000



CHOPARD «ANNEAUX» YELLOW GOLD

Chopard « Anneaux » case n° 66123 – 5053/1

Fine and very rare lady's 18k yellow gold oval manual windin wristwatch with an 18k yellow gold bracelet by Chopard.

Rare et belle montre bracelet de dame en or jaune 18k. Boîtier ovale. Cadran or, aiguilles Dauphine or. Mouvement mécanique manuel. Bracelet anneaux en or jaune 18k. Cadran, boîtier et mouvement signés.
Poids brut : 95,8g

€ 7,000 - 9,000

184

185



PATEK PHILIPPE PLATINUM & GOLD

Patek Philippe case n° 613405/826805 made in 30's
Nice slim platinum and 18k yellow gold pocket watch

Elégante montre de smoking art déco réalisée par PATEK PHILIPPE , boîtier en or jaune 0,750 et platine 0,950, cadran argenté, mouvement poinçonné de la ville de Genève et signé numéroté 826805, fond du boîtier signé numéroté 613405.

Belle condition Diameter 44 mm total weight 50,8 gr.

€ 3,000 - 5,000

186



BREGUET POCKET WATCH YELLOW GOLD

Breguet extra plate, two tone gold pocket watch n° 4126. Made circa 1930
Belonged from the count Ruccellai. With two tone gold chain

Fine 18k yellow gold manual winding pocket watch with silver dial. With box and letter from Emmanuel Breguet.

Belle et élégante montre de poche en or jaune et or blanc. Collection Conte Ruccellai. Boîtier rond. Cadran argenté avec chiffres romains peints. Alguilles Breguet or. Mouvement mécanique. Avec son écrin et sa chaîne bicolor et lettre d'Emmanuel Breguet

€ 5,000 - 8,000





**CARTIER, ROCK CRYSTAL, DIAMOND AND ENAMEL
POCKET WATCH**

187

Cartier. Made circa 1925.

Fine and very rare art deco, rock crystal, diamond and enamel pocket watch.

Tres belle montre de poche art deco avec diamants et email. Boitie rond. Fond en cristal de roche. Lunette en email blanc. Carrure en diamants. Cadran argente guilloche avec chiffres arabes peints. Aiguilles en or. Mouvement mécanique manuel calibre European Watch and Clock Co. Cadran et mouvement signes.

MM: 44

€ 15,000 - 20,000 *



**JAEGER LE COULTRE, ART DECO POCKET WATCH, PLATINUM AND
PINK GOLD**

188

Jaeger Le Coultre. N° 34823. Made circa 1930.

Fine and rare, platinum and pink gold open face pocket watch. Boitier rond. Cadran saumon avec index appliques romains en or rose. Aiguilles en acier bleui. Cadran, boitier et mouvement signes.

MM: 48

€ 7,000 - 10,000 *

SESSION 1 | 103



189



HERMES, CHRONOGRAPH, STEEL

HERMES, chronograph, n° 741484. Made circa 1930's

Fine, stainless steel, manual winding chronograph with flexible lugs.

Belle et rare montre chronographe en acier. Boitier rond avec anses mobiles. Cadran argent avec chiffres arabes peints, totalisateurs pour les secondes et les minutes, échelles tachymétrique et telemétrique. Aiguilles en acier bleui. Mouvement mécanique manuel signé Fides Geneve. Bracelet Hermès. Cadran signés.

DIM: 36 mm.

€ 3,000 - 4,000



**TAVANNES, RETAILED BY HERMES, «WATERPROOF» CHRONO-
GRAPH, STEEL**

Tavannes, chronograph. Made circa 1950.

Fine, stainless steel, manual winding chronograph.

Belle et rare montre chronographe en acier. Boitier rond. Cadran argent avec chiffres arabes peints, totalisateurs pour les secondes, les minutes et les heures, échelles tachymétrique et telemétrique. Aiguilles en acier bleu. Mouvement mécanique manuel. Bracelet cuir. Cadran signé.
DIAM: 38 mm

€ 10,000 - 20,000

190



191



UNIVERSAL GENEVE AERO-COMPAX WATERPROOF STAINLESS STEEL

Universal Geneve case n°1245374, ref. 224114. Made circa 1945

Fine, rare and oversize stainless steel waterproof manual winding chronograph wristwatch with silver dial, 3 registers and a subsidiary memento dial. Tachometer scale.

Rare et grand chronographe bracelet de pilote en acier. Boîtier rond, fond vissé. Poussoirs rond. Cadran argent avec 3 compteurs et aide mémoire à midi. Mouvement mécanique à roue à colonnes calibre 285. Cadran, boîtier et mouvement signés.
DIAM : 38 mm

€ 15,000 - 25,000

192



UNIVERSAL, AERO-COMPAX, STEEL

Universal, Aero-compax, ref. 22285, n° 1067814. Made circa 1943.

Fine and rare, stainless steel, manual winding chronograph.

Belle et rare montre chronographe avec en acier. Cadran argent avec chiffres arabes, totalisateurs pour secondes, minutes et heures et aide mémoire à midi, échelle tachymétrique. Aiguilles en acier bleui. Mouvement mécanique manuel à roue à colonnes. Bracelet cuir. Cadran, boîtier et mouvement signés.
DIM: 32 mm.

€ 8,000 - 12,000



LONGINES 13 ZN MEDICAL CHRONOGRAPH SALMON DIAL STEEL

Longines, "Medical Chronograph Longines", case n° 6441966 ref. 488813ZN, Steel Flyback, Made in the 1943

Very fine and very rare, stainless steel wristwatch with square button "Retour en Vol" chronograph, register, pulsometer scale. With extract from the archives

Tres rare chronographe medical bracelet en acier. Boîtier rond, poussoirs rectangulaires.. Cadran crème avec 2 compteurs, graduation avec échelle pulsométrique. Aiguilles en acier.

Mouvement mécanique à roue à colonnes calibre 30CH avec fonction "retour en vol". Cadran, boîtier et mouvement signés. Avec un extrait des Archives Diam. 38 mm.

€ 20,000 - 30,000

193





Fernand Contandin, dit Fernandel est un acteur comique emblématique du cinéma français d'avant et d'après guerre dont la filmographie présente de nombreux classiques. C'est notamment dans la série Don Camillo, tirée de l'œuvre de Guareschi et réalisée à Rome par Rizzoli Amato qu'il assoit sa popularité à l'international. Le Général de Gaulle déclara ainsi à son sujet en 1968 qu'il était « le seul Français qui soit plus célèbre que [lui] dans le monde.»

Fernand Contandin, known as Fernandel, is a comic actor emblematic of the French cinema before and after the second world war, whose filmography presents numerous classics. It is notably in the series Don Camillo, taken from the work of Guareschi and realized in Rome by Rizzoli Amato that he based his popularity. General de Gaulle declared in 1968 that he was «the only French man who is more famous than [he is] in the world.»

194



GUBELIN, IPSOMATIC, YELLOW GOLD

Gubelin, Ipsomatic. Made circa 1960.

Fine, 18k yellow gold self-winding wristwatch.

Rare montre en or jaune 18k. Boîtier rond. Fond gravé des initiales de Fernandel. F. C. : Fernand Constandin. Cadran argent avec chiffres romains, rond et triangle appliqués en or jaune. Aiguilles en or jaune. Mouvement mécanique à remontage automatique. Bracelet cuir. Cadran, boîte et mouvement signes. DIM: 37 mm. Poids brut: 49,60g

€ 3,000 - 5,000



VACHERON CONSTANTIN, TRIPLE DATE "A FERNANDEL", YELLOW GOLD

Vacheron Constantin, Ref. 4240. Made circa 1945.

Fine and very rare 18k yellow gold, triple date manual-winding wristwatch.

Rare et belle montre bracelet en or jaune 18k. Boîtier rond. Fond avec inscription : "A Fernandel, Grande Don Camillo, Rizzoli-Amato". Cadran argente avec chiffres appliques arabes et triangulaires, totalisateur des secondes, guichet pour le jour et le mois, échelle extérieure pour la date. Aiguilles en or jaune. Mouvement mécanique manuel calibre V485. Bracelet cuir. Cadran, boîtier et mouvement signes.

DIM: 36 mm. Poids brut: 53,7g



195

€ 15,000 - 25,000

196



PATEK PHILIPPE, CALATRAVA REF. 2508, YELLOW GOLD

Patek Philippe, Ref. 2508, n°677402. Made circa 1950's.

Fine and rare, 18k yellow gold, center-seconds, manual winding wristwatch.

Rare montre bracelet en or jaune 18k. Boitier rond. Fond vissé gravé. Cadran argent avec index appliques en or. Aiguilles en or. Trotteuse centrale. Mouvement mécanique manuel calibre 27 SC. Bracelet cuir. Cadran, boitier et mouvement signes.
DIM: 35 mm.

€ 12,000 - 15,000 *

197



PATEK PHILIPPE, JUMBO ART DECO «SPG & CO», YELLOW GOLD

Patek Philippe & Co. Case n° 608612. Made circa 1930.

Early and rare, Jumbo size, 18k yellow gold manual wind wristwatch.

Rare et grande montre bracelet en or jaune 18k. Boitier rectangle curvex. Cadran champagne avec index appliques batons en or jaune. Aiguilles en acier bleui. Mouvement mécanique manuel. Bracelet cuir. Cadran, boitier et mouvement signes.
DIM: 26 x 45 mm

€ 15,000 - 25,000 *

PATEK PHILIPPE, SCROLL LUGS, REF. 1491, YELLOW GOLD

198

Patek Philippe, Ref 1491, n° 664078. Made circa 1950.

Fine, 18k yellow gold manual wind wristwatch with an 18k yellow gold Gay Frères link bracelet.

Belle montre bracelet en or jaune 18k. Boitier rond. Cadran argent avec index appliques batons en or jaune, seconde subsidiaire. Aiguilles en or jaune. Mouvement mécanique a remontage manuel calibre 12-400. Bracelet en or jaune signe Gay Frères. Cadran, boitier et mouvement signes. DIM: 34 mm.

10,000 - 15,000 *



PATEK PHILIPPE, CALATRAVA, REF. 2481, PINK GOLD

199

Patek, Calatrava, ref. 2481, n° 685903. Made circa 1960.

Fine, 18k pink gold, center-seconds manual winding wristwatch.

Belle et très rare montre bracelet en or rose 18k. Boitier rond, anses godronnées. Cadran argent avec index appliques roses. Aiguilles en or rose. Mouvement mécanique manuel calibre 27SC, poinçon de Genève. Bracelet cuir. Cadran, boitier et mouvement signes. DIM: 36 mm. Poids brut: 47,7g

€ 12,500 - 18,500



200



LONGINES, LINDBERGH, HOUR ANGLE WATCH, STEEL

Longines, Lindbergh, Hour Angle, No. 94/1000, Ref. 876.5238. Made in a limited edition of 1000 pieces in 1987 to celebrate the 60th anniversary of Lindbergh's flight.

Fine and large, manual winding pilots wristwatch with stainless steel buckle.

Grande et belle montre bracelet de pilote en acier. Boîtier rond avec cuvette. Large couronne de remontage cannelée. Lunette rotative pour la navigation. Cadran email blanc avec chiffres romains peints, disque rotatif central argente avec chiffres arabes pour les degrés et les minutes. Aiguilles en acier bleu. Mouvement mécanique manuel calibre 876.2. Bracelet cuir. Cadran, boîtier et mouvement signés.

DIM: 38 mm.

€ 2,500 - 4,500

201



UNIVERSAL GENEVE / VERGA UNI-COMPAX PINK GOLD

Universal Genève, case n°1451494, ref. 124103. Made circa 1949

Fine and rare 18k pink gold manual winding chronograph wristwatch re-tailed by Verga. Cream dial, 2 registers. Telemeter and tachometer scales.

Rare chronographe bracelet en or rose 18k. Boîtier rond, poussoirs rectangle. Cadran crème avec 2 compteurs. Echelle télémétrique et tachymétrique rouge et bleue. Mouvement mécanique. Cadran, boîtier et mouvement signés.

DIAM : 36 mm. Poids brut : 44,7g.

€ 3,000 - 5,000

202



UNIVERSAL, TRI-COMPAX JUMBO CHRONOGRAPH, STEEL

Universal, Tri-Compax, ref. 22283, n°1256481. Made circa 1945.

Fine, stainless steel chronograph wristwatch with triple date and moonphase.

Belle et rare montre chronographe en acier. Boîtier rond jumbo, anses stylisées. Cadran crème avec index épis et carres appliqués or, totalisateurs pour les secondes, les minutes et les heures et la date, guichets pour le jour, le mois et les phases de lune, échelle tachymétrique. Aiguilles or. Mouvement mécanique manuel. Bracelet cuir. Cadran, boîtier et mouvement signés.

DIM: 37 mm.

€ 8,000 - 12,000



**ZENITH, COMPAX, RETAILED BY VERGA, OVERSIZE
CHRONOGRAPH, YELLOW GOLD**

Zenith, Compax, retailed by Verga, Ref. 12526, n° 804294. Made circa 1950.

Fine and extremely rare, oversize 18k white gold, manual winding chronograph.

Très rare et grande montre chronographe en or jaune 18k. Boîtier rond. Cadran argente avec chiffres arabes peints, totalisateurs pour les secondes, minutes et heures. Aiguilles en or. Mouvement mécanique manuel calibre 166. Bracelet cuir avec boucle en or 18k signe. Cadran, boîtier et mouvement signes.

DIM: 46 mm.

€ 25,000 - 45,000 *



203



204



ROLEX YACHTMASTER II YELLOW GOLD

Rolex, Yachtmaster case n° Z975926 ref. 116688. Made circa 2006

Very fine and large 18k yellow gold chronometer wristwatch with round button chronograph, and an 18k yellow gold oyster Rolex bracelet

Beau et grand chronographe bracelet de régate en or 18k. Boîtier rond, couronne et fond vissé. Lunette or avec insert céramique bleu. Cadran blanc, aiguilles et index luminescents. Mouvement automatique certifié chronomètre calibre 4161. Bracelet oyster en or jaune 18k avec boucle déployante en or jaune signée. Cadran, boîtier et mouvement signés.

DIAM: 44 mm. Poids brut: 256,45g

€ 15,000 - 25,000

205



ROLEX, CHRONOGRAPH, REF. 4500, STEEL AND GOLD

Rolex, Oyster Chronograph, case No. 492285, Ref. 4500. Made circa 1946.

Fine, 18k pink gold and steel manual wind chronograph with a stainless steel and pink gold bracelet.

Rare montre bracelet chronographe en acier et or rose. Boîtier rond. Fond vissé. Cadran argent avec chiffres appliqués et index triangulaires en or rose, compteurs pour les secondes et les minutes. Aiguilles en or rose. Mouvement mécanique manuel. Bracelet en acier et or rose. Cadran, boîtier et mouvement signés.

DIM: 35 mm.

€ 20,000 - 28,000



VACHERON CONSTANTIN MALTE RETROGRADE PERPETUAL CALENDAR

Vacheron Constantin, "Malte retrograde perpetual calendar", case number 1125261, movement number 976927, Ref. 47032. Made in 2007.

Very fine and rare, self-winding, water-resistant, skeletonized platinum wristwatch with perpetual calendar, retrograde date and an 18k white gold Vacheron Constantin double deployant clasp. Accompanied by fitted box, certificate of origin and instruction booklet

Importante montre bracelet en platine. Boitier rond avec des anses godronnées, fond saphir. Cadran argent avec mouvement du calendrier visible, disque pour l'année bissextile à 3h, indication des jours de la semaine à 7h et indication du mois à 4h, Date retrograde et année en chiffre digital à 6h. Aiguille en or blanc. Mouvement automatique, calibre 1126/1, 36 rubis.

Bracelet cuir avec boucle deployante en or blanc signée Vacheron Constantin Boite, cadran et mouvement signés

Diam: 39 mm

€ 28,000 - 38,000

206





207



ROLEX, EXPLORER II STEVE MCQUEEN, STRAIGHT HAND, RETAILED BY TIFFANY, REF. 1655, STEEL

Rolex, Oyster Perpetual Explorer II, retailed by Tiffany, ref. 1655, n° 2919949. Made circa 1970.

Fine and very rare stainless steel, self-winding wristwatch with a stainless steel Rolex bracelet with deployant clasp.

Très rare montre bracelet en acier. Boîtier rond. Fond visse. Lunette fixe avec indication 24 heures. Cadran noir avec index triangulaire et batons, dateur à 3 heures. Aiguille orange pour l'indication 24h. Mouvement mécanique automatique calibre 1570 certifié chronomètre. Bracelet en acier signé. Cadran, boîte et mouvement signés.
DIM: 38 mm.

€ 25,000 - 35,000 *

ROLEX, DOUBLE RED SEA-DWELLER, MARK IV, REF. 1665, STEEL

Rolex, Oyster Perpetual, Sea-Dweller, Ref. 1665, 3551786. Made circa 1973.

Fine and rare stainless steel self-winding diver's wristwatch with stainless steel associated bracelet.

Rare et belle montre de plongée en acier. Boîtier rond. Fond visse. Cadran noir avec index batons et ronds. Aiguilles en acier. Mouvement mécanique automatique calibre 1570. Bracelet acier extensible avec boucle déployante non signe. Cadran, boîtier et mouvement signés.
DIM: 40 mm.

€ 18,000 - 25,000*



208

ROLEX, EXPLORER, REF. 1016, STEEL

Rolex, Oyster Perpetual Explorer, case No. 1499823, Ref. 1016. Made in 1966.

Fine and rare, stainless steel, self-winding wristwatch.

Belle montre bracelet en acier. Boîtier rond. Cadran noir avec index arabes, triangulaires et batons. Aiguilles en acier. Mouvement mécanique a remontage automatique calibre 1030. Bracelet cuir. Cadran, boîtier et mouvement signés.
DIM: 36 mm.

€ 12,000 - 18,000



209

ROLEX EXPLORER II « STEVE MACQUEEN » STEEL

Rolex, "Steve MacQueen", case No. 3742685, Ref. 1655. Made in 1973.

Very fine and rare, center seconds, self-winding, water-resistant, stainless steel wristwatch with date, special 24-hour bezel, large orange arrow 24-hour hand and a stainless steel Rolex Oyster bracelet with deployant clasp

Belle montre bracelet en acier. Boîtier rond, couronne et fond vissés. Lunette en acier graduée sur 24h. Cadran noir avec dateur à 3h, aiguille orange pour indication 24h. Mouvement automatique certifié chronomètre calibre 1570. Bracelet «Oyster» en acier avec boucle déployante signée. Cadran, boîtier et mouvement signés.
Diam. 40 mm

€ 8,000 - 12,000



210

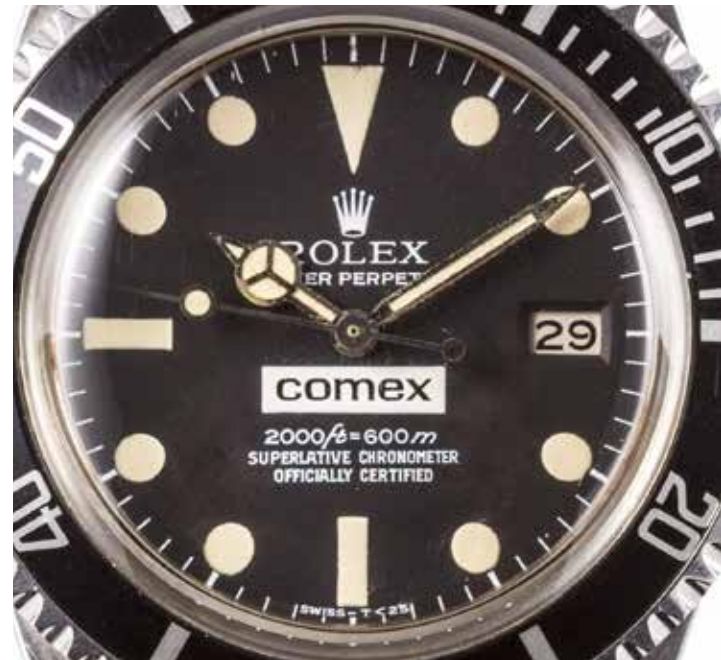



THE EXTREM ROLEX SEA-DWELLER COMEX FULL SET

Rolex Comex 2273 ref. 1665, case n° 6657705 vers 1980

Very fine and rare stainless steel diver's wristwatch. Stainless steel «Oyster» bracelet with «flip lock» deployant clasp signed Rolex. With all diver's Comex accessories. Box and papers.

Rare et superbe montre bracelet de plongée en acier avec l'intégralité des boîtes et papiers Rolex plus combinaison, table de plongée et détendeur Comex. Boîtier rond avec fond et couronne vissés, lunette tournante graduée. Dos du boîtier marqué «Rolex 2273 Rolex Patent Oyster Gas Escape Valve». Rare cadran noir 600m portant le logo «Comex» avec index et aiguilles luminescents. Mouvement automatique, Cal. 1570, ajusté 5 positions. Bracelet «Oyster» avec boucle déployante en acier «flip lock» signée Rolex. Cadran, boîtier et mouvement signés. Diam. 40 mm. Avec tous les accessoires du plongeur de la Comex, le certificat de chronométrie punché, écran, surboite et livret.

D'après la littérature spécialisée 300 exemplaires de la référence 1665 auraient été livrés à la Comex, La Compagnie maritime d'expertise de Marseille, montres destinées exclusivement aux professionnels de plongée sous marine. Il s'agit la de la configuration la plus rare sous la référence 1665,

€ 100,000 - 150,000



211

212



PATEK PHILIPPE

An extremely rare, historical and fine, Art Deco, Patek Philippe book of 116 different original photos of different models and references

Rare et interessant livre de 116 photos de differents modèle de Patek Philippe.

€ 3,000 - 4,000

213



PATEK PHILIPPE

A extremely rare Patek Philippe original catalogue-April 1956- BY louis Matthey with price list

€ 2,000 - 3,000

213.1



ATTRIBUÉ À PATEK PHILIPPE

Attribute to Patek Philippe, Dome, circa 1990

Set of 2 Dôme for Patek Philippe desk clock with enamel (damages).

with box

Lot de 2 domes de pendules Patek philippe émaillées (manques et chocs.)

Avec boîte

€ 3,000 - 4,000

COMEX - COMBINAISON DE PLONGÉE

Comex waterproof wetsuit CX PRO, circa 1970

Combinaison de plongée étanche CX PRO, vers 1970

€ 1,500 - 2,500 WITHOUT RESERVE



214



COMEX - COMBINAISON DE PLONGÉE

Comex waterproof wetsuit CX PRO, with diving mask and Comex regulator of diving circa 1970

Combinaison de plongée étanche CX PRO - avec masque de plongée et détendeur Comex, vers 1970.

€ 2,500 - 4,500



215



216



ROLEX SUBMARINER STEEL & GOLD

Rolex, "Submariner", case n° N333216, Ref. 16613. Made circa 1991.

Fine, center seconds, self-winding, water-resistant, stainless steel and 18K yellow gold wristwatch with a stainless steel and 18K yellow gold Fliplock Oyster bracelet

Belle montre bracelet de plongée en or et acier. Boîtier rond, couronne et fond vissés. Lunette tournante or avec insert bleu. Cadran bleu avec index et aiguilles luminescents. Dateur à 3 heures, trotteuse centrale. Mouvement automatique certifié chronomètre, calibre 3135,31 rubis. Bracelet oyster blindé en or et acier avec boucle déployante en acier signée Rolex. Cadran, boîtier et mouvement signés.
Diam : 40 mm.

€ 4,000 - 7,000

217



AUDEMARS PIGUET ROYAL OAK STEEL AND GOLD

Audemars Piguet "Royal Oak", No 611, Ref.25594. Made in 1995.

Very fine, tonneau-shaped, self-winding, water resistant, stainless steel and 18K yellow gold wristwatch with day and date, moon phases and an integral stainless steel and 18K yellow gold Audemars Piguet link bracelet with deployant clasp.

Rare et belle montre bracelet en or et acier. Boîtier tonneau. Couronne vissé. Lunette en or octogonale. Cadran gris gaufré avec indication du jour à 9h, de la date à 3h et phase de lune à 6h. Aiguilles et index en or. Mouvement automatique, calibre 2825,38 rubis. Bracelet en acier avec boucle déployante en acier signée. Cadran, boîtier et mouvement signés.
Diam : 36 mm.

€ 4,000 - 7,000

218



ROLEX, EXPLORER II, STEEL

Rolex, Explorer II, Ref. 16570. Made circa 2000's.

Fine, stainless steel self-winding wristwatch with second time indication and date with a stainless steel bracelet.

Belle montre bracelet en acier. Boîtier rond. Fond vissé. Lunette avec indication 24 heures. Cadran noir avec index appliques batons et ronds, guichet pour la date. Aiguilles en acier, aiguille rouge ajustable indépendamment. Mouvement mécanique à remontage automatique calibre 3085. Bracelet acier avec boucle déployante signée. Cadran, boîtier et mouvement signés.
DIM: 40 mm.

€ 3,500 - 4,500



219

**ROLEX GMT MASTER «BATMAN U.A.E.
(UNITED ARAB EMIRATES)» STEEL**

Rolex, "Batman", case number U986V015, Ref. 116710. Made in 2009.

Fine, water-resistant, self-winding, center seconds, two time zone, stainless steel wristwatch with date, special 24-hour ceramic bezel blue and black color and hand, independently adjustable hour hand and a stainless steel Oyster-lock bracelet. Accompanied by a fitted box, guarantee (now void) and booklets from Seddiqi in Dubai

Belle montre bracelet en acier avec second fuseau horaire. Boîtier rond. Couronne et fond vissés. Lunette tournante bleu et noire en céramique graduée sur 24h. Cadran noir avec dateur à 3h, indication du second fuseau horaire par aiguille «flèche». Index et aiguilles luminescents. Mouvement automatique certifié chronomètre calibre 3186. Bracelet «Oyster» en acier avec boucle déployante en acier signée. Cadran, boîtier et mouvement signés. Diam. 42 mm

€ 17,000 - 22,000



220



TUDOR SUBMARINER JAMES BOND 7924

Tudor Submariner, ref. 7924, case n°275661 Made circa 1958

Fine and rare stainless steel self winding diver's wristwatch with stainless steel bracelet.

Rare et belle montre bracelet de plongée en acier. Boîtier rond. Couronne et fond vissés. Cadran noir laqué devenu tropical reference 7928, trotteuse centrale. Mouvement automatique certifié chronomètre. Cadran, boîtier et mouvement signés.

DIAM: 37mm

€ 25,000 - 45,000

221



TUDOR, SUBMARINER, REF. 7928, GILT DIAL, SQUARE CROWN GUARDS, STEEL

Tudor, Submariner, Ref. 7928, n° 305166. Made in 1959.

Fine and rare, stainless steel, self-winding divers wristwatch.

Très rare et superbe montre de plongeur en acier. Boîtier rond. Fond vissé. Epaulements carrés. Lunette rotative de plongée. Cadran noir avec index bâton et rond. Aiguilles en acier. Mouvement mécanique automatique calibre 390. Bracelet cuir. Cadran, boîtier et mouvement signés.

DIM: 40 mm.

Provenance: French Marine. Montre entrevue par l'horloger de la Marine (tous les marquages l'atteste).

€ 35,000 - 55,000

MARINE NATIONALE
BASE NAVALE de TOULON

REPUBLIQUE FRANCAISE

MARINE NATIONALE

DCM TOULON



Service des Approvisionnements de la Flotte

REGISTRE

POUR LA COMPTABILITE
DES MATERIELS EN SERVICE



TUDOR SUBMARINER «MARINE NATIONALE»

Submariner «Marine nationale», ref. 9401/0, n° 903142, vers 1979

Stainless steel diver's automatic wristwatch with blue « Tudor » dial and Snowflake hands.

With a copy of the Book Register from the Marine Nationale dated 6/1/94

Montre bracelet de plongée en acier. Boîtier rond avec couronne et fond vissés, lunette tournante graduée. Boîtier fond gravé «M.N. 79». Cadran Bleu 'TUDOR' avec index et aiguilles Snowflake luminescents, secondes au centre et chemin de fer pour l'indication des minutes. Mouvement automatique, Cal. 2483, 17 rubis, balancier mono-métallique, spiral et antichoc, rotor «auto-prince». Cadran, boîtier et mouvement signés. Diam. 37 mm.

Avec copie du bulletin comptable de la Marine Nationale daté du 6 janvier 1994. La montre Provenait du C.I.N. de ST MANDRIER (Centre d'instruction Naval) considéré comme le plus grand centre d'instruction de la Marine Nationale. Le CIN forme les marins dans quatre grands pôles : systèmes de détection, systèmes de transmission, systèmes d'armes et flotteur énergie propulsion. Il est probable que cette montre ait appartenu à un instructeur du centre.

Diamètre 39 mm

€ 15,000 - 25,000

222





223

ROLEX, COSMOGRAPH, DAYTONA, RETAILED BY TIFFANY, REF. 6239, STEEL

Rolex, Cosmograph Daytona, case No. 1197162, Ref. 6239. Made circa 1964.

Fine and rare stainless steel, manual wind chronograph wristwatch.

Rare et belle montre chronographe en acier. Boîtier rond. Fond visse. Lunette tachymétrique 300 en acier fixe. Cadran noir et blanc avec totalisateur pour les secondes, minutes et heures. Aiguilles en acier. Mouvement mécanique à remontage manuel calibre 722. Bracelet cuir. Cadran, boîtier et mouvement signés.

DIM: 36 mm.

€ 50,000 - 80,000





224

ROLEX, DAYTONA, PAUL NEWMAN, REF. 6241 STEEL

Rolex, Cosmograph Daytona, case No. 1764838, Ref. 6241. Made circa 1968.

Fine and rare stainless steel, manual wind chronograph wristwatch with stainless steel bracelet with perfect original dial. All luminous dots.

Rare et belle montre chronographe en acier. Boîtier rond. Fond visse. Lunette tachymétrique fixe. Exceptionnel cadran noir et blanc avec tous ses plots d'origine, totalisateur pour les secondes, minutes et heures. Aiguilles en acier. Mouvement mécanique à remontage manuel calibre 722. Bracelet acier avec boucle déployante signe. Cadran, boîtier et mouvement signes. DIM: 36 mm.

€ 120,000 - 180,000





225



**ROLEX SUBMARINER COMEX STEEL
REF 16800 N° 7277035 VERS 1983**

Fine and rare steel self winding wristwatch with black matte dial. Made for the comex.

Très rare montre bracelet de plongée en acier. Boîtier rond, couronne et fond vissés.

Lunette tournante graduée. Cadran noir mat avec dateur à trois heures.

Logo Comex à 6h. Mouvement automatique. Bracelet acier avec boucle déployante en acier signée. Cadran, boîtier et mouvement signés.

Diam: 40mm

Vendue avec devis de révision, livret de paliers de décompression.

€ 35,000 - 45,000



JAEGER LECOULTRE, DUOMETRE, PINK GOLD

Jaeger Lecoultré, case No. 2649746, Ref. 600.2.24.S. Sold in 2010.

Fine, manual winding, 18k pink gold manual winding wristwatch with foudroyante, two power reserve indication and moonphase with an 18k pink gold Jaeger Lecoultré deployant clasp. Accompanied by the original box, loupe and warranty certificate.

Belle montre bracelet foudroyante avec double reserve de marche, phase de lune et date en or rose 18k. Boitier rond. Fond saphir. Cadran argent avec index appliques en or rose, compteurs pour la seconde foudroyante, phase de lune combinée avec la date, indication de la reserve de marche. Aiguilles en or rose. Mouvement mécanique manuel calibre 381. Bracelet cuir avec boucle déployante en or rose 18k signé. Cadran, boitier et mouvement signés. DIM: 42 mm.

Vendue avec son ecrin original et certificat de garantie

€ 14,000 - 18,000



226



IWC PORTUGUESE POWER RESERVE LIMITED EDITION STEEL

IWC "Steel Portuguese 2000". No.087/1000, Ref. 5000. Made in a limited edition of 1000 pieces in platinum in 2000 in celebration of the new millennium.

Very fine and rare, large, self-winding, stainless steel wristwatch with 7-day power reserve and an IWC stainless steel buckle. Accompanied by the original fitted box, guarantee and instruction booklet

Tres rare et grande montre bracelet en acier. Boîtier rond, fond saphir vissé. Cadran noir avec chiffres arabes, aiguilles en acier, petite trotteuse à 9h, reserve de marche de 7 jours a 3h. Mouvement mécanique calibre 5000,44 rubis. Bracelet croco avec boucle ardillon en acier signé IWC.

Cadran, boîtier et mouvement signés.

Diam : 42 mm



IWC PORTUGUESE POWER RESERVE LIMITED EDITION YELLOW GOLD

IWC "Yellow gold Portuguese 2000". No.087/750, Ref. 5000. Made in a limited edition of 750 pieces in yellow gold in 2000 in celebration of the new millennium.

Very fine and rare, large, self-winding, 18K yellow gold wristwatch with 7-day power reserve and an IWC 18K yellow gold buckle. Accompanied by the original fitted box, guarantee and instruction booklet

Tres rare et grande montre bracelet en or jaune. Boîtier rond, fond saphir vissé. Cadran blanc avec chiffres arabes, aiguilles en or, petite trotteuse à 9h, reserve de marche de 7 jours a 3h. Mouvement mécanique calibre 5000,44 rubis. Bracelet croco avec boucle ardillon en or jaune signée IWC.

Cadran, boîtier et mouvement signés.

Diam : 42 mm



IWC PORTUGUESE POWER RESERVE LIMITED EDITION PLATINUM

IWC "Platinum Portuguese 2000". No.087/250, case, ref. 5000. Made in a limited edition of 250 pieces in platinum in 2000 in celebration of the new millennium.

Very fine and rare, large, self-winding, platinum wristwatch with 7-day power reserve and an IWC platinum buckle. Accompanied by the original fitted box, guarantee and instruction booklet

Tres rare et grande montre bracelet en platine. Boîtier rond, fond saphir vissé. Cadran blanc avec chiffres arabes, aiguilles en acier, petite trotteuse à 9h, reserve de marche de 7 jours a 3h. Mouvement mécanique calibre 5000,44 rubis. Bracelet croco avec boucle ardillon en platine signé IWC.

Cadran, boîtier et mouvement signés.

Diam : 42 mm

€ 33,000 - 45,000



IWC PORTUGUESE STEEL

IWC "Portuguese", made in 2000's.

Fine and rare, over size, stainless steel wristwatch with a stainless steel IWC buckle.

Tres belle montre bracelet en acier. Boitier rond. Cadran blanc, chiffres Arabe

Jaune et aiguilles en or, indication des secondes dans un compteur a 6h de couleur noir, chiffres en Arabe blanc sauf pour le chiffre 60 en rouge.

Mouvement mecanique. BracAelet en cuir avec boucle ardillon en acier signée IWC.

Boite, cadran et mouvement signés.

Diam. 44 mm

€ 4,000 - 5,000



228



229



PANERAI, RADIOMIR, 8 DAYS, LIMITED EDITION PAM 198, PLATINUM

Panerai, Radiomir, 8 days, Ref. PAM 198, n° G36/50. Made in a limited edition of 50 pieces in 2004.

Fine, rare and limited edition platinum manual winding divers wristwatch. Accompanied by the original certificate, booklets and fitted box.

Large et rare montre bracelet en platine fabriquée à 50 exemplaires. Boîtier coussin. Fond saphir. Cadran noir avec index arabes et batons. Aiguilles en or blanc. Mouvement mécanique manuel calibre OP XIV. Bracelet cuir avec boucle ardillon signé. Cadran, boîtier et mouvement signés. DIM: 45 mm. Poids brut: 198,6g.

€ 30,000 - 50,000



PATEK PHILIPPE, PERPETUAL CALENDAR, REF. 5041, WHITE GOLD

Patek Philippe, Ref. 5041, n° 31243671. Made circa 1998.

Very fine and extremely rare 18k white gold perpetual calendar, self-winding wristwatch with an 18k white gold deployant clasp. Accompanied by the original certificate, booklets and fitted box.

Très rare montre bracelet avec calendrier perpétuel en or gris 18k. Boîtier tonneau. Fond saphir. Large lunette lisse. Cadran noir avec chiffres Bréguet appliqués en or blanc, cadrans subsidiaires pour le mois combine avec l'année bissextile, le jour combine avec l'indication 24 heures et la date, guichet pour la phase de lune. Aiguilles en or blanc. Mouvement mécanique automatique calibre 240/114. Bracelet cuir avec boucle déployante signe. Cadran, boîtier et mouvement signés.

DIM: 35 x 43 mm. Poids brut: 74,10g

€ 65,000 - 95,000

In production from 1995 to 2003, the reference 5041 is undoubtedly the rarest and probably the least produced modern perpetual calendar. With a total production believed to be from 30 to 40 units only, the ref. 5041 (available in white gold only) had various minor differences in comparison to its sister reference 5040.

- The bezel: while reference 3940 has a rounded bezel, this reference has an enlarged, flat bezel.
- The dial: only available in black on reference 3941, its differences lie mainly in the outer minute markers (rather than a rail track, it has simple dot markers) and the Breguet numerals rather than Arabic numerals.

SESSION 1 | 133

230





231



PATEK PHILIPPE PERPETUAL CALENDAR PINK GOLD

Patek Philippe, case number 4744299, movement number 5588243. Ref. 5140R. Made in 2011.

Very fine, self-winding, 18K pink gold wristwatch with perpetual calendar, moon phases, leap year and 24 hour indication and an 18K pink gold Patek Philippe deployant clasp. Accompanied by a fitted box, certificate instruction booklet and pouch.

Elegante et belle montre bracelet à quantième perpétuel en or rose. Boîtier rond, fond transparent. Cadran brun avec indication du mois et des années bissextile à 3h, dateur et phase de lune à 6h et indication 24h et du jour à 9h. Aiguilles Dauphine en or rose. Mouvement automatique, calibre 240/114,27 rubis. Bracelet croco avec boucle deployante en or rose signée Patek Philippe.

Cadran, boîtier et mouvement signés.

Diamètre : 37 mm

€ 28,000 - 35,000 *



**URBAN JURGENSEN, REFERENCE 2, PERPETUAL CALENDAR,
YELLOW GOLD**

Urban Jurgensen, Ref. 2, n°034. Made in a limited run of 122 pieces circa 1990.

Fine and very rare, self-winding wristwatch with perpetual calendar.

Tres belle et rare montre bracelet avec calendrier perpétuel en or jaune 18k. Boitier rond. Cadran guilloché champagne avec chiffres romains, cadran subsidiaire pour la date, guichets pour le jour et mois et phases de la lune. Mouvement mécanique automatique. Bracelet cuir. Cadran, boîte et mouvement signes.

DIM: 38 mm. Poids brut: 78,25g

€ 12,000 - 18,000



232

233



PATEK PHILIPPE, REF. 3569, WHITE GOLD

Patek Philippe, Ref. 3569. Made circa 1975.

Fine and rare 18k white gold, self-winding wristwatch with an integrated 18k white gold bracelet with clasp. Accompanied by the original certificate and fitted box.

Rare et belle montre bracelet en or blanc 18k. Boitier rond. Cadran bleu avec index appliqués bâtons en or blanc. Aiguilles en or blanc. Mouvement mécanique a remontage automatique calibre 350 n° 1180546. Bracelet intégré en or gris signé. Cadran, boitier et mouvement signés. Avec son écrin et son certificat d'origine. DIM: 35 mm. Poids brut: 101,7g

€ 10,000 - 15,000

234



ROLEX, CELLINI REF. 9578, WHITE GOLD

Rolex, Cellini Ref. 9578, n°444372. Made circa 1960.

Fine and rare, 18 k white gold manual winding wristwatch with rare 18k white gold bracelet by Rolex.

Rare et élégante montre bracelet en or gris 18k. Boitier rectangle. Fond visse. Cadran argent avec index bâton en or gris. Aiguilles en or blanc. Mouvement mécanique a remontage manuel calibre 650. Rare bracelet en or gris signé Rolex. Cadran, boitier et mouvement signés. DIM: 26 x 34 mm. Poids brut: 64,49g

€ 7,000 - 9,000

235



VACHERON CONSTANTIN, TOP WINDER, WHITE GOLD

Vacheron Constantin, Ref. 92012, n° 688847. Made circa 1990.

Fine, 18k white gold, manual winding wristwatch.

Belle et élégante montre bracelet en or gris 18k. Boitier rond. Couronne a 12h. Cadran argent avec index appliques romains en or blanc, totalisateur des secondes. Aiguilles en or blanc. Mouvement mécanique manuel calibre 1014/2. Boucle ardillon en or gris signée. Cadran, boitier et mouvement signés. DIM: 35 mm. Poids brut: 54,83g

€ 8,000 - 12,000

JAQUET DROZ GRAND HEURE ROYAL STEEL

236

Jaquet Droz, "Grand heure Royal", number 034, Ref J02503. Made in 2013.

Fine and rare, large, self-winding, water-resistant, stainless steel wristwatch with 24-hour onyx dial and a stainless steel Jaquet Droz buckle. Accompanied by the original fitted box, certificate and instruction booklet.

Belle montre bracelet en acier. Boitier rond, fond saphir. Cadran en onyx, chiffres des heures en Arabe. Mouvement automatique, calibre 24JD53, 28 rubis.

Bracelet en cuir avec boucle ardillon en acier signée Jaquet Droz. Boite, cadran et mouvement signés.

Diam: 43 mm

€ 3,500 - 4,500



PATEK PHILIPPE, CALATRAVA REF. 3591. IRAKI DIAL, WHITE GOLD

237

Patek Philippe, Calatrava, Ref. 3591, 522279. Made circa 1990.

Fine and rare, 18k white gold self-winding wristwatch with Iraqi dial.

Belle et rare montre bracelet en or gris 18k. Boitier rond. Cadran bleu avec chiffres romains peints. Aiguilles en or blanc peintes blanches. Mouvement mécanique à remontage automatique.

Cadran, boitier et mouvement signés.

DIM: 36 mm. Poids brut: 40,71 g

€ 12,000 - 18,000



PATEK PHILIPPE, REF. 3634, ONYX DIAL, WHITE GOLD

238

Patek Philippe, case No. 528248, Ref. 3634. Made circa 1985.

Fine, 18k white gold self-winding wristwatch with onyx dial and an 18k white buckle.

Belle et élégante montre bracelet en or gris 18k. Boitier ovale. Cadran onyx noir. Aiguilles en or blanc. Mouvement mécanique à remontage automatique. Bracelet cuir avec boucle ardillon en or gris signée. Cadran, boîte et mouvement signés.

DIM: 33 x 38mm. Poids brut: 42,4g

€ 10,000 - 12,000





onstruite et réglée a
manufactured, and adjus

Rubis / M
Cadran /
Boîtier / C
Bracelet / B
Pierres / Ge

Nom et adresse du propriétaire / Name a
Mr Vladimir Vladimirovic Putin

Nom, adresse et timbre du concessionnaire a
Name, address and stamp of authorized Pater
Watches of Switzerland
61 Brompton Road, SW3 1DP London, U

Date de la vente / Date of purchase:
15 DECEMBRE



Nom et adresse du propriétaire
Mr Vladimir Vladimirovic Putin

PATEK PHILIPPE, REF. 5208, PLATINUM

PATEK PHILIPPE, REF. 5208, PLATINUM. Part of the Grand Complications line of Patek Philippe, the reference 5208 is one of the masterpieces of the manufacture.

Made in a very small quantity, clients that can purchase this reference are very carefully selected. As far as we know the client had ordered this watch to Patek Philippe in order to give it as a gift to the Russian President Vladimir Putin. Patek Philippe dealer/distributor is the only one allowed to fill the certificate, in 99% of the time the name wrote on the certificate is the actual buyer; but in very very few exceptional case, when the watch has to be given as a gift to someone else and the distributor has enough proof of it, then the name of the person receiving the gift is written on the certificate. The end of the story is just guessing...

Patek Philippe, Ref. 5208P. Made circa 2014.

Fine, extremely rare and important platinum, self-winding perpetual calendar single-button chronograph with minute-repeater with a Patek Philippe platinum deployant clasp. Accompanied by its original box, certificate and booklets.

Rare et très importante montre bracelet avec calendrier perpétuel, chronographe mono-poussoir et repetition minutes en platine. Boitier rond. Cadran gris avec index batons en or blanc, compteurs pour les minutes combine avec indication des années, heures combine avec indication jour nuit, secondes combine avec la phase de lune, guichets pour le jour, mois et date. Aiguilles en or blanc. Boite Certificat et Livrets

Mouvement mécanique automatique avec repetition sur deux gongs calibre R CH 27 PS QI. Bracelet cuir avec boucle déployante en platine signé. Cadran, boitier et mouvement signés. DIM: 42 mm.

€ 850,000 - 1,150,000

SESSION 1 | 139

239



240



BREGUET MOON PHASE WHITE GOLD

Breguet, Moon phase, case n° 1264, ref. 3330. Made circa 2000's

Fine and elegant 18k white gold astronomic self winding wristwatch with silver "guilloché" dial. Day, date and moon phase. Blue hands. And an 18k white gold deployant clasp

Belle montre bracelet en or blanc. Boîtier rond, couronne de remontoir sertie d'un cabochon saphir. Cadran argent guilloché avec indication des heures et minutes décentrées. Jours, date et phase de lune par guichets. Aiguilles Breguet en acier bleui. Mouvement automatique. Boucle deployante en or blanc signée. Cadran, boîtier et mouvement signés.

DIAM: 36 mm. Poids brut: 66,07g

€ 8,000 - 15,000

241



AUDEMARS PIGUET MILLENNARY PERPETUAL CALENDAR PLATINUM

Audemars Piguet, "Perpetual calendar" case No. D 25679. Made in the 1990's.

Very fine and rare, astronomic, self-winding, platinum wristwatch with round button chronograph, registers, tachometer, perpetual calendar, moon phases and platinum Audemars Piguet buckle.

Rare et belle montre bracelet a chronographe et quantième perpétuel phase de la lune en platine. Boîtier rond avec poussoirs ronds. Cadran argent avec 3 compteurs, index appliqués. Indication du jour, du mois, de la date, des années bissextiles et phases de le lune. Mouvement automatique, Cal. 2126,51 rubis, décoration «fausses côtes», balancier mono-métallique, spiral et anti-choc. Boucle ardillon en platine signée.

Cadran, boîtier et mouvement signés.

Diam. 40 mm. Poids brut: 107,7g

€ 12,000 - 18,000



A LANGE & SÖHNE SAX O MAT LANGEMATIC PLATINUM

A Lange & Söhne Langematic case n° 164031. Made circa 2000's

Fine and rare platinum self winding perpetual calendar wristwatch with 24 hours indication and moon phase.

Rare et superbe montre bracelet à quantième perpétuel en platine. Boîtier rond, fond saphir. Cadran gris avec indication jour, date, mois, années bissextiles et phase de lune. Indication 24h. Petite trotteuse à 6 heures. Mouvement automatique à micro rotor. Boucle ardillon en platine signée. Cadran, boîtier et mouvement signés.

DIAM : 38 mm. Poids brut : 116,11g

€ 25, 000 - 45, 000

242



243



PATEK PHILIPPE, STELL SQUARE, WATER RESISTANT

Patek Philippe, case Ref 1485 No. 621609. Made circa 1950.

Fine and very rare stainless steel, manual winding square wristwatch with unusual lugs and sliding slides.

Rare et intéressante montre bracelet en acier. Boîtier carré étanche avec attaches à système. Cadran argent avec index appliques arabes et batons en acier, compteur subsidiaire pour les secondes. Aiguilles en acier. Mouvement mécanique manuel. Bracelet cuir. Cadran, boîtier et mouvement signes. DIM: 26 x 34 mm.

€ 20,000 - 25,000

243B



VACHERON CONSTANTIN, 18K PINK GOLD

Vacheron Constantin, case Ref: 4360 No. 318057 Made circa 1950.

Fine and elegant pink gold, manual winding tonneau wristwatch for lady. With Extract from the archives.

Rare et élégante montre bracelet en or rose 18K. Boîtier tonneau pour femme. Cadran crème avec index baton or rose. Compteur subsidiaire pour les secondes.

Aiguilles en or rose. Mouvement mécanique manuel. Bracelet cuir. Cadran, boîtier et mouvement signes. Certificat Extrait des archives

€ 2,500 - 4,500

244



VACHERON CONSTANTIN, STAINLESS STEEL

Vacheron Constantin, case N° 324015. Made circa 1952.

Fine, stainless steel manual winding wristwatch with silver dial.

Rare montre bracelet en acier. Boîtier rond. Cadran argente avec index appliques triangulaires et romains. Aiguilles dauphine. Mouvement mécanique manuel. Bracelet acier élastique anonyme. Cadran, boîtier et mouvement signes.

€ 8,000 - 12,000

from the Archives

Geneva, December 12th 2010

Type of Watch: Wristwatch
Material: Stainless steel
Model: 4072
Case Number: 275673
Movement Number: 437689
Caliber: 13" - 434 chron.
Date of Manufacture: 1946

is document, which
without professional
icity nor does

J. Vacheron

245

VACHERON CONSTANTIN, CHRONOGRAPH, STEEL

Vacheron Constantin, case No. 275673 ref, 4072. Made circa 1945

Fine and very rare, stainless steel manual wind chronograph wristwatch. With 3 tones silver dial. Accompanied by a certificate and fitted box.

Rare montre bracelet chronographe en acier. Boitier rond. Superbe cadran 3 tons argent avec index bâton et chiffres arabes appliqués or jaune, compteurs pour les secondes et les minutes. Mouvement mécanique a remontage manuel. Cadran, boitier et mouvement signes.

DIM: 34 mm.

€ 80,000 - 120,000



246



VACHERON CONSTANTIN, REF. 6694, CHRONOMETRE ROYAL « BATMAN », YELLOW GOLD

Vacheron Constantin, Royal Chronometer, Ref. 6694, n°419745. Made circa 1965.

Fine, 18k yellow gold self-winding wristwatch with date.

Rare montre bracelet en or jaune 18k. Boitier rond. Fond visse. Cadran champagne avec index appliques batons en or jaune, guichet pour la date. Aiguilles en or jaune. Mouvement mécanique automatique calibre K1072/1. Bracelet cuir. Cadran, boitier et mouvement signes. DIM: 35 mm.

€ 10,000 - 15,000 *

247



VACHERON CONSTANTIN, YELLOW GOLD

Vacheron Constantin. Made circa 1980.

Fine, 18k yellow gold manual-wind wristwatch.

Rare montre bracelet en or jaune 18k. Boitier rond. Cadran argente avec index romains peints en noir. Aiguilles en or jaune. Mouvement mécanique manuel. Bracelet cuir. Cadran, boitier et mouvement signes. DIM: .

€ 2,000 - 2,500

248



VACHERON CONSTANTIN, YELLOW GOLD

Vacheron Constantin, case n° 63780. Made circa 1965.

Fine, 18k yellow gold self-winding wristwatch.

Rare montre bracelet en or jaune 18k. Boitier rond. Cadran argente avec index appliques batons et triangulaires en or jaune. Aiguilles en or jaune. Mouvement mécanique automatique. Bracelet cuir. Cadran, boitier et mouvement signes.

€ 8,000 - 15,000 *

249

VACHERON CONSTANTIN, YELLOW GOLD

Vacheron Constantin, Made circa 1975.

Fine, 18k yellow gold self-winding wristwatch with date.

Rare montre bracelet en or jaune 18k. Boitier tonneau. Cadran argente avec index appliques batons en or jaune, guichet pour la date. Aiguilles en or jaune. Mouvement mécanique automatique. Bracelet cuir. Cadran, boitier et mouvement signés.

€ 2,000 - 3,000



250

VACHERON CONSTANTIN ENAMEL DIAL YELLOW GOLD

Vacheron Constantin, enamel dial, Made in the 1940's.

Fine and rare, thin, tonneau-shaped, 18K yellow gold wristwatch with enamel dial and integrate gold bracelet. With extract from the Archives and box

Tres belle montre bracelet en or jaune 18K (750).Boitier rond. Cadran en email chiffres Arabe, aiguilles de style "Breguet" en acier. Mouvement mécanique.Bracelet or Boite,cadran et mouvement signés. Avec un écrin et extrait des Archives

€ 10,000 - 20,000



251

VACHERON CONSTANTIN, YELLOW GOLD

Vacheron Constantin Made in the 1960's

Fine, rare and elegant, manual winding, 18K yellow gold wristwatch

Jolie montre bracelet en or 18K (750).Boitier rond. Cadran argent aiguille en acier index baton en or. Mouvement mécanique.Bracelet croco. Boite,cadran et mouvement signées.

€ 2,000 - 3,000





252



VACHERON CONSTANTIN CHAMPLEVE ENAMEL DIAL YELLOW GOLD

Vacheron Constantin, "Champleve enamel dial", case number 701839, Ref. 43060/2. Made in 2001.

Very fine and extremely rare, self-winding, water-resistant, 18K yellow gold wristwatch with champleve enamel dial and an 18K yellow gold Vacheron Constantin buckle.

Tres belle montre bracelet en or jaune. Boitier rond. Cadran en email champlevé, aiguilles en or. Mouvement automatique, calibre 1120/2,36 rubis. Bracelet cuir, boucle en or ardillon signée Vacheron Constantin. Boite, cadran et mouvement signés
Diam. 38 mm

€ 28,000- 35,000



253

VACHERON CONSTANTIN MERCATOR YELLOW GOLD

Vacheron Constantin, Genève, «Mercator», case No. 656911, Ref. 43050. Made circa 2000.

Very fine and unusual, self-winding, water-resistant to 30 meters, 18K yellow gold wristwatch with 22K yellow gold dial representing the continents of Europe, Africa, Australia and Asia, and double sector graduated for 12 hours and 60 minutes with retrograde hands with an 18K yellow gold Vacheron Constantin double deployant clasp.

Rare et belle montre bracelet en or jaune 18k. Boîtier rond. Cadran champagne en or 22k avec double indication retrograde des heures et minutes en chiffres arabes. Aiguilles en or jaune. Mouvement mécanique automatique calibre 1120/2. Bracelet cuir avec boucle déployante en or jaune signés. Cadran, boîtier et mouvement signés.
DIM: 36 mm.

€ 13,500 - 18,500





254



ROLEX, DAYTONA CHRONOGRAPH, REF. 6263, YELLOW GOLD

Rolex, Oyster Cosmograph Daytona, case No. 7426643, Ref. 6263. Made circa 1982.

Fine and rare 18k yellow manual winding chronograph wristwatch with a Rolex 18k yellow gold bracelet. Box and Papers

Rare et belle montre bracelet chronographe en or jaune 18k. Boitier rond. Fond visse. Lunette fixe tachymetrique. Cadran champagne et noir avec appliques baton en or jaune, totalisateurs pour les secondes, minutes et heures. Aiguilles en or jaune. Mouvement mécanique manuel calibre 727. Bracelet en or jaune 18k signe. Cadran, boitier et mouvement signes.

Boite et Papier
DIM: 36 mm.

€ 90,000 - 120,000





ROLEX, DAYTONA CHRONOGRAPH, REF. 6265, 18K YELLOW GOLD

Rolex, Oyster Cosmograph Daytona, Ref. 6265, 5035063. Made circa 1977.

Fine and rare 18k yellow gold manual winding chronograph wristwatch with 18k yellow gold bracelet. Accompanied by an extra « no step » exotic dial.

Rare et belle montre bracelet chronographe en or jaune 18k. Boitier rond. Fond vissé. Lunette noire avec échelle tachymétrique. Cadran noir avec appliques baton en or jaune, totalisateurs or pour les secondes, minutes et heures. Aiguilles en or jaune. Mouvement mécanique manuel calibre 727. Bracelet en or jaune 18k signe. Cadran, boitier et mouvement signés. Avec sa carte de révision datant de 2017 et un cadran exotique supplémentaire « non step »
DIM: 36 mm. Poids brut: 102,8g

€ 100,000 - 150,000



255







256

ROLEX DAYTONA PAUL NEWMAN 6239 18K GOLD BRITISH STAMP

Rolex Daytona case n° 1882874, ref. 6239. Made circa 1968

Fine and rare 18k yellow gold manual winding 18k yellow gold chronograph wristwatch with cream dial, 3 black registers and an 18k yellow gold oyster riveted Rolex bracelet. With serial number engraved on the case back as a military watch

Très rare et superbe chronographe bracelet en or. Boîtier rond, couronne et fond vissé. Lunette or avec échelle tachymétrique. Cadran crème avec 3 compteurs noir. Mouvement mécanique à roue à colonnes. Bracelet oyster riveté en or avec boucle deployante en or signés. Cadran, boîtier et mouvement signés. DIAM: 37 mm.

€ 150,000 - 250,000



257



ROLEX, SUBMARINER, REF. 6536 /1 STEEL

Rolex, Submariner, Ref. 6536 /1, n° 398429 Made circa 1956.

Fine and rare, stainless steel self-winding wristwatch.

Belle et rare montre bracelet en acier. Boîtier rond. Fond vissé. Lunette de plongée rotative. Cadran noir avec index batons et ronds. Aiguilles en acier. Mouvement mécanique automatique calibre 1030. Bracelet cuir. Cadran, boîtier et mouvement signes. Avec un bracelet supplémentaire en acier Rolex. DIM: 38 mm.

€ 25,000 - 40,000

258



ROLEX, SUBMARINER, REF. 5508, TROPICAL DIAL, STEEL

Rolex, Submariner, Ref. 5508, 490242. Made circa 1958.

Fine and rare, stainless steel self-winding wristwatch.

Belle et rare montre bracelet en acier. Boîtier rond. Fond vissé. Lunette de plongée rotative. Cadran « tropical » avec index batons et ronds. Aiguilles luminescentes. Mouvement automatique calibre 1030. Bracelet Oyster riveté élastique en acier signé. Cadran, boîtier et mouvement signes. DIM: 38 mm.

€ 25,000 - 45,000



ROLEX, GMT, REF. 6542, TROPICAL DIAL, STEEL

Rolex, Gmt Master, Ref. 6542, n° 397522. Made circa 1958.

Fine and very rare stainless steel, self-winding two-time zone wristwatch with stainless steel bracelet.

Très rare et belle montre bracelet avec deuxième fuseau horaire en acier. Boîtier rond. Fond vissé. Lunette bakélite. Cadran tropical avec index rond et baton. Aiguilles en acier. Mouvement mécanique automatique calibre 1030. Bracelet Oyster riveté en acier signe. Cadran boîtier et mouvement signes. DIM: 38 mm

€ 50,000 - 70,000



259



PORT

الجزيرة
وزارة



DEUTSCHE REPUBLIK
DEUTSCHLAND

REPUBLIQUE FÉDÉRALE D'ALGERIE
FEDERAL REPUBLIC OF ALGERIA

ПРОЛЕТАРНИ ВСЕХ СТРАН, СОЮЗНИТЕСЬ!



РА
РА



ROLEX, REF. 6538, SUBMARINER, BIG CROWN, JAMES BOND, STEEL

Rolex, Submariner, Ref. 6538, n° 307450. Made circa 1956.

Fine and extremely rare, stainless steel, self winding divers wristwatch with stainless steel bracelet, with perfect black lacquered dial.

Très rare et superbe montre bracelet de plongée en acier. Boîtier rond. Fond vissé. Lunette rotative de plongée avec triangle rouge. Superbe cadran noir laqué avec index rond et bâton. Aiguilles en acier. Mouvement mécanique à remontage automatique calibre 1030. Bracelet oyster riveté en acier signé. Cadran, boîtier et mouvement signés.
DIM: 38 mm.

€ 150,000 - 250,000

260





261

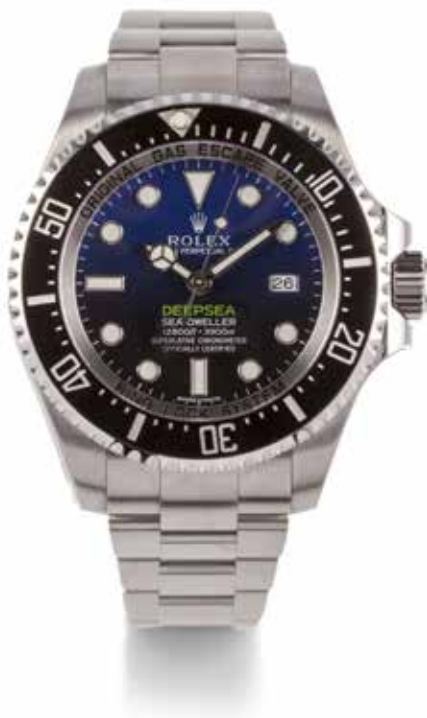

ROLEX UNITED ARAB EMIRATES DEEPSEA STEEL

Rolex, "U.A.E. Deepsea", case number T52780G3, Ref. 116660. Made circa 2014.

Very fine, self-winding, water-resistant, stainless steel diver's wristwatch with helium escape valve, date, bezel with Cerachrom insert and a stainless steel Fliplock bracelet with glidelock clasp. Accompanied by fitted box, instruction booklet, guarantee card. Seddiqi in Dubai

Grande et belle montre bracelet de plongée en acier, boîtier rond, couronne et fond en titane vissés. Lunette acier et céramique noire graduée. Cadran noir avec index et aiguilles luminescents, dateur à 3 heures. Trotteuse central, gravure du symbole des Emirats arabes unis sur le fond

Mouvement automatique certifié chronomètre, calibre 3135, 27 rubis. Bracelet oyster en acier avec boucle déployante acier signée Rolex. Cadran, boîtier et mouvement signés.

Diam : 44 mm.

€ 23,000 - 28,000

ROLEX COSMOGRAPH DAYTONA WHITE GOLD

262

Rolex, "Cosmograph Daytona", case number V167290, Ref. 116519 Made circa 2008.

Very fine, self-winding, water-resistant, 18K white gold wristwatch with round button chronograph, registers, tachymeter, and an 18K white gold Rolex deployant clasp.

Tres beau chronographe bracelet en or blanc 18k. Boîtier rond. Couronne, poussoirs et fond vissés. Lunette or blanc avec échelle tachymétrique. Cadran gris avec 3 compteurs noir, chiffres arabes appliqués et aiguilles luminescentes. Mouvement automatique certifié chronometre, calibre 4130,44 rubis. Boucle deployante en or blanc signée. Cadran, boîtier et mouvement signés. DIAM: 40 mm. Poids brut: 131,91g

€ 10,000 - 20,000



ROLEX DAY-DATE II WHITE GOLD

263

Rolex, "Day-Date II", case n° M852853, Ref. 218239. Made in 2007/2008.

Very fine and rare, heavy, water-resistant center seconds self-winding white gold wristwatch with day and date and a Rolex white gold President bracelet with concealed deployant clasp.

Belle et grande montre bracelet en or blanc 18k. Boîtier rond, couronne et fond vissés. Lunette en or blanc striée. Cadran gris anthracite avec chiffres arabes appliqués, indication du jour par guichet à midi, dateur à 3 heures. Trotteuse centrale. Mouvement automatique certifié chronometre, calibre 3156,31 rubis. Bracelet Président en or blanc avec boucle deployante en or blanc signés Rolex. Cadran, boîtier et mouvement signés.

Diamètre : 41 mm. Poids brut: 214,66g

€ 13,000 - 23,000



ROLEX DAY-DATE DIAMONDS, WHITE GOLD

264

Rolex, "Day-Date diamonds", case number W010133, Ref. 18389. Made in 1995.

Very fine and rare, tonneau-shaped, center-seconds, self-winding, water-resistant, 18K white and diamond set wristwatch with day, date and a 18K white gold and diamonds Rolex bracelet with deployant clasp.

Belle montre bracelet en or blanc. Boîtier rond, lunette et bracelet en or blanc avec diamants. Couronne et fond vissés. Cadran argent avec index diamants appliqués, indication du jour par guichet à midi et dateur à 3 heures. Trotteuse centrale. Mouvement automatique certifié chronometre, calibre 3155,31 rubis. Bracelet Président en or blanc et diamants avec boucle deployante en or blanc signée Rolex.

Cadran, boîtier et mouvement signés

Diam. 35 mm

€ 40,000 - 50,000



265



ROLEX, RED SUBMARINER, RETAILED BY TIFFANY, REF. 1680, STEEL.

Rolex, Oyster Perpetual Submariner, retailed by Tiffany, Ref. 1680, 2955600. Made circa 1971.

Fine and rare, stainless steel, self-winding wristwatch with a stainless steel Rolex bracelet with deployant clasp.

Tres rare montre bracelet en acier. Boitier rond. Fond visse. Lunette rotative de plongee. Cadran noir avec index triangulaire et batons. Aiguilles acier peintes en blanc. Mouvement mécanique automatique calibre 1570. Bracelet en acier signe. Cadran, boîte et mouvement signes.

DIM: 38 mm.

€ 28,000- 38,000 *



266



ROLEX, DAY DATE, REF. 1802, RETAILED BY TIFFANY, WHITE GOLD

Rolex, Oyster Perpetual, Day-Date, case No. 3562168, Ref. 1802. Made circa 1973.

Fine, 18k white gold, self-winding wristwatch with day and date with an 18k white gold Rolex bracelet.

Rare montre bracelet en or blanc 18k. Boitier rond. Fond visse. Lunette cannelée. Cadran noir avec index batons en or blanc, guichets pour le jour et la date. Aiguilles en or blanc. Mouvement mécanique a remontage automatique. Bracelet en or gris 18k signé. Cadran, boîte et mouvement signes.

DIM: 35 mm.

€ 23,000 - 35,000





ROLEX, GMT,NIPPLE DIAL RETAILED BY TIFFANY, REF. 1675, GOLD

Rolex, Gmt Master, retailed by Tiffany, Ref. 1675, 5068090. Made circa 1977.

Fine and very rare 18k yellow gold, self-winding two-time zone wristwatch with a Rolex 18k yellow gold bracelet.

Très rare et belle montre bracelet avec deuxième fuseau horaire en or jaune. Boîtier rond. Fond visse. Lunette rotative or. Cadran brun avec index rond et baton. Aiguilles en or. Mouvement mécanique automatique calibre 1560. Bracelet or jaune signe. Cadran boîtier et mouvement signes. DIM: 38 mm

€ 25,000 - 35,000 *

267





268



ROLEX, ZEPHYR, REF. 1008, 14K YELLOW GOLD

Rolex, Oyster Perpetual "Zephyr", case No. 65457, Ref. 1008. Sold in 1968

Fine, 14k yellow gold self-winding wristwatch. Accompanied by the original warranty, COSC, sales receipt and original fitted box.

Rare montre bracelet en or jaune 14k. Boîtier rond. Lunette cannelée. Cadran argent avec index lumineux. Aiguilles en or jaune. Mouvement mécanique automatique calibre 1560. Bracelet cuir. Cadran, boîtier et mouvement signés. Avec son écran et son certificat de chronométrie.
DIM: 34 mm.

€ 7,000 - 9,000



ROLEX, OYSTER PERPETUAL REF. 6564, GREY DIAL, PINK GOLD. « CHOCOLATE PLATE »

269

Rolex, Oyster Perpetual, Ref. 6564, n°480538. Made circa 1965.

Fine and rare, 18k pink gold self-winding wristwatch with a very rare Rolex 18k pink gold bracelet.

Belle et élégante montre bracelet en or rose 18k. Boîtier rond. Cadran argent avec index appliques bâtons en or rose. Aiguilles en or rose. Mouvement mécanique à remontage automatique. Très rare bracelet en or rose 18k maillons plaquette de chocolat signé. Cadran, boîtier et mouvement signés.

DIM: 36 mm. Poids brut: 101,40g

€ 15,000 - 25,000



270



ROLEX, GMT, GILT DIAL, REF. 1675, STEEL

Paire de clips d'oreille pouvant former clips de revers en or jaune à motifs Rolex, Gmt Master, Ref. 1675, n° 1294183. Made circa 1960's.

Fine and very rare stainless steel, self-winding two-time zone wristwatch with stainless steel bracelet and « Pepsi bezel ».

Très rare et belle montre bracelet avec deuxième fuseau horaire en acier. Boîtier rond. Fond visse. Lunette « pepsi » rotative acier. Cadran noir laqué avec index rond et baton. Aiguilles en acier. Mouvement mécanique automatique calibre 1560. Bracelet acier signe. Cadran boîtier et mouvement signes.

DIM: 38 mm

€ 14,000 - 20,000 *

271



ROLEX, GMT, GILT DIAL, CHAPTER RING, REF. 1675, STEEL

Rolex, Gmt Master, Ref. 1675, n° 874746 . Made circa 1962.

Fine and very rare stainless steel, self-winding two-time zone wristwatch with stainless steel bracelet.

Très rare et belle montre bracelet avec deuxième fuseau horaire en acier. Boîtier rond. Fond vissé. Lunette rotative acier, insert patiné rosé. Cadran noir laqué avec minuterie chemin de fer, index rond et baton. Aiguilles en acier. Mouvement mécanique automatique calibre 1560. Bracelet oyster riveté en acier signé. Cadran boîtier et mouvement signes.

DIM: 38 mm

€ 18,000 - 25,000 *

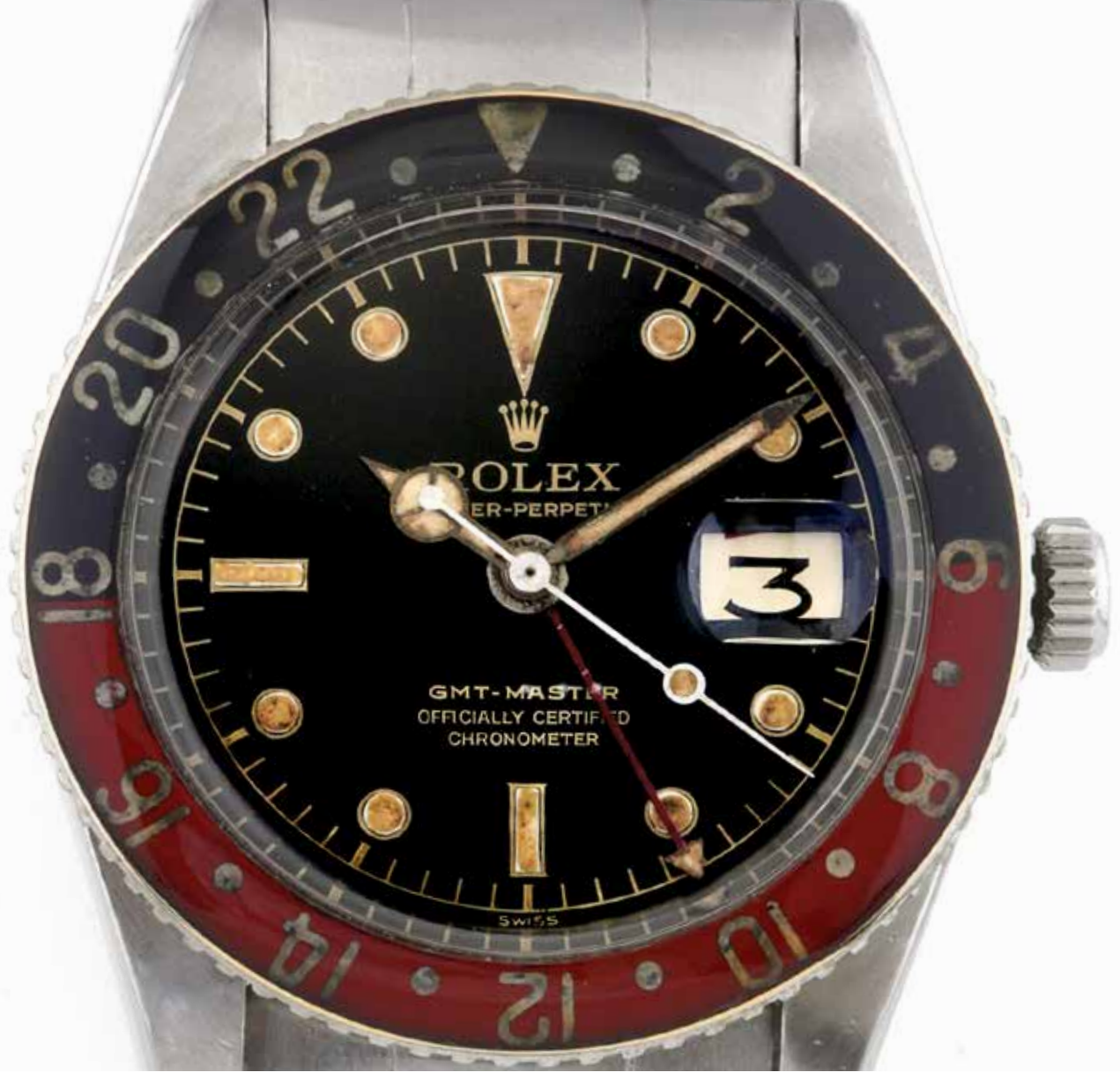

ROLEX, GMT, REF. 6542, STEEL

Rolex, Gmt Master, Ref. 6542, n° 381913. Made circa 1958.

Fine and very rare stainless steel, self-winding two-time zone wristwatch with stainless steel bracelet. With Bakelite Bezel.

Très rare et belle montre bracelet avec deuxième fuseau horaire en acier. Boîtier rond. Fond visse. Lunette bakelite. Cadran noir laqué avec index rond et baton. Aiguilles en acier. Mouvement mécanique automatique calibre 1035. Bracelet acier signé. Cadran boîtier et mouvement signés. DIM: 38 mm

€ 40,000 - 50,000 *

272



273



ROLEX, OYSTER CHRONOGRAPH, REF. 6234, STEEL

Rolex, Oyster chronographe, Ref. 6034, n° 68867,. Made circa 1960.

Fine, stainless steel manual winding chronograph with stainless steel Rolex bracelet.

Rare montre bracelet chronographe en acier. Boitier rond. Fond vissé. Cadran argent avec index triangulaires acier, totalisateurs pour les secondes, minutes, heures, échelles tachymetrique et telemetrique. Aiguilles en acier. Mouvement mécanique manuel calibre 72. Bracelet en acier signe. Cadran, boitier et mouvement signes.
DIM: 36 mm.

€ 25,000 - 35,000

274



ROLEX, EXPLORER II, IVORY COLOURED RAIL DIAL

Rolex, Explorer II, Ref. 16550, n° B431181. Made circa 1985.

Fine, stainless steel self-winding wristwatch with second time indication and date with a stainless steel bracelet.

Belle montre bracelet en acier. Boitier rond. Fond visse. Lunette avec indication 24 heures. Cadran crème avec index appliques bâtons et ronds, guichet pour la date. Aiguilles en acier, aiguille rouge ajustable indépendamment. Mouvement mécanique a remontage automatique calibre 3085. Bracelet acier avec boucle déployante signée. Cadran, boitier et mouvement signes.
DIM: 40 mm. Avec une garantie d'entretien Rolex de 2009

€ 10,000 - 15,000



ROLEX, DAYTONA, PAUL NEWMAN, IVORY DIAL REF. 6241

Rolex, Cosmograph Daytona, case No., Ref. 6241. Made circa 1968.

Fine and rare stainless steel, manual wind chronograph wristwatch with stainless steel bracelet. with all original luminous dots

Rare et belle montre chronographe en acier. Boitier rond. Fond visse. Lunette tachymetrique fixe. Cadran crème avec 3 compteurs noir avec totalisateur pour les secondes, minutes et heures et tous ses plots d'origine. Aiguilles en acier. Mouvement mécanique a remontage manuel calibre 722-1. Bracelet acier avec boucle déployante signe. Cadran, boitier et mouvement signes.
DIM: 36 mm.

€ 110,000 - 150,000

275







ROLEX, JEAN CLAUDE KILLY, REF. 6236, STEEL

Rolex, Oyster Chronograph, Ref. 6236, n° 576391. Made circa 1950's.

Fine and important, manual wind chronograph with triple date with a stainless steel Rolex buckle.

Rare et importante montre bracelet triple calendrier chronographe en acier. Boîtier rond. Fond visse. Cadran argent avec index acier batons, totalisateurs pour les secondes, heures et minutes, guichet pour le jour et le mois. Aiguilles en acier, aiguille en acier bleui pour la date. Mouvement mécanique manuel calibre 72C. Cadran, boîtier et mouvement signs. DIM: 36 mm.

€ 150,000 - 250,000 *



276







LEGEND MOTORS

276 A

356 PORSCHE B T 5

Numéro de châssis : 152641

Moteur 90 CH

Importé en Hollande en 2003

**important dossier factures et
photos de la complète restauration**

La Porsche 356 B, dévoilée au salon de l'Auto de Francfort en 1959, bénéficie d'un restylage par rapport à la 356 A et ce qui l'a rend encore plus raffinée. Pour répondre aux exigences de son plus important marché extérieur, les USA, les ingénieurs Porsche modifièrent le profil de la voiture en rehaussant les ailes avant, les feux, et les pare-chocs, désormais dotés de grandes extensions verticales. La 356 B fut proposée en Coupé, Roadster et en Cabriolet, toutes avec un équipement et une finition soignés. Le flat-4 développait initialement 60 Ch mais Porsche introduit en 1960 une puissante version du 1600 nommée « Super 90 », en référence à sa puissance de 90 Ch. C'est ce moteur qui équipe actuellement l'automobile proposée.

Nous savons d'après le Kardex de l'usine que cette 356 B T5 Cabriolet est sorti d'usine le 20 octobre 1959 et fut livrée à New York par le distributeur Hoffman à Mr Herbert Larrus. Cette 356 a passé la majeure partie de sa vie aux Etats-Unis où elle a été restaurée, comme l'atteste son important dossier de factures et de photos, et son expertise faite en 2003 lors de son importation vers la Hollande qui nous confirme que l'automobile est très saine. Le châssis numéroté 152641 possède toujours sa couleur Rubisrot 702 d'origine et son autoradio d'époque. Son moteur a été remplacé par un 1600 S90 type 616/7 portant le numéro 800 777, qui la rend plus agréable à conduire.

€ 120,000 - 160,000





276 B

1972 PORSCHE 914 2L

Châssis : 4732908088

**Date de 1ère mise en circulation
04/01/73**

Exemplaire en superbe état

**Un seul propriétaire
Matching colors&numbers**

**Carnet d'entretien et gros dossier de
factures originales
45.968 km (probablement original)**

Cette Porsche 914, 2L est un roadster des années 70 fabriqué par les firmes allemandes Porsche et Volkswagen. Cette voiture a été vendue neuve en 1972, par le distributeur officiel Porsche pour la France : Sonauto.

C'est auprès du Garage Dizier, l'un des premiers garage Porsche pour la région Parisienne, que Monsieur Gérald Wade, émissaire américain pour l'Unesco à Paris, a commandé cette Porsche 914. 2Litre Rouge Phenix. Dans le dossier nous avons la facture originale adressée par Sonauto à Mr Wade datée du 12.12. 1972 ainsi que le courrier original de Sonauto adressé à Mr Wade pour la livraison dudit véhicule le 13.12.1972.

Cette exceptionnelle 914 2L restera en la possession de Monsieur Wade de Janvier 1973 jusqu'en 2011 moment auquel Monsieur Wade, âgé de 91 ans, décide de prendre contact avec le fils et successeur du garage Dizier, afin de leur revendre le véhicule que le père lui avait vendu en 1972... L'automobile a toujours été entretenue au Garage Dizier à Paris avec qui Monsieur Wade s'était lié d'amitié.

Au vue de l'état de conservation exceptionnel dont la voiture se trouve actuellement ainsi qu'accompagné d'un magnifique dossier comprenant : le carnet d'entretien d'origine tamponné, de nombreuses factures originales d'interventions mécaniques, les notices d'utilisations, les outils, le double de clés original etc.... Tous ces éléments sont le témoignage d'un entretien très soigneux tout au long de ces années et prouvant l'importance que le propriétaire a apporté à ce véhicule.

Cette 914 a reçu récemment un léger voile de peinture, dans sa couleur d'origine, et une révision moteur complète par le garage Dizier .

Cette 914 2.0 est prête à prendre la route sur toutes distances.

€ 22,000 - 35,000





276 C

MEYERS MANX

Certificat Meyers Manx N°0141

Moteur Porsche 1600cc

Numéro de châssis : 116641801

1 seul propriétaire de 1969 à 2014

2014/2016 restauration Complète

La MEYERS MANX était une automobile conçue et construite par la société de l'Artiste, Mécanicien, Armateur et Surfiste BRUCE MEYERS.

La Meyers Manx fut produite de 1964 à 1971 et son nom est issue d'une race de chats sans queues dénommé Manx originaire de l'île de Man en Angleterre. La Manx est généralement connu sous le nom de « Dune Buggy » ou « Beach Buggy » car ce fut la première « Dune Buggy » jamais produite en série/ 6000 Exemplaires ont été produits par la société créée par Meyers mais 250.000 autres exemplaires ont été construits par d'autres constructeurs.

Malgré le fait que ce modèle ait été déposé au tout début de sa construction, Meyers n'a jamais réussi à interdire la production des copies.

L'exemplaire ici présenté a été importé en 1969 en Italie et vendu neuve à Monsieur Rusconi, PDG de la très célèbre maison d'édition « Rusconi Editori ».

En 2014 la voiture a été achetée par un collectionneur qui l'a totalement restauré tout en respectant les caractéristiques d'origine de la voiture.

Un Certificat Meyers Manx sera remis avec le véhicule ainsi que son libretto et plaques d'origine de Milan, qui pourront être conservées seulement si le véhicule reste en Italie.

Ceci représente une très rare opportunité d'acquérir en excellent état et avec un historique limpide ce modèle légendaire, s'accordant parfaitement à cette saison estivale !

€ 24,000 - 30,000





276 D

1978 PORSCHE 930 3.3

Turbo premiere serie

**Châssis N 930 870 0219
Matching colors & numbers**

**Origine Française (SONAUTO)
Seulement deux propriétaires
français**

**Très belle état
Peinture neuve , intérieur tout
d'origine (siege sport) avec une
patine magnifique**

**Révision mécanique par un spécia-
liste de la marque .**

La mythique 930 Turbo fit ses débuts en 1975 avec la 3.0 L de 260 Ch. Elle connaît sa principale évolution fin 1977 avec une cylindrée augmentée à 3.3 L et l'ajout d'un échangeur d'air sous l'imposant aileron arrière, portant sa puissance à 300 Ch. Une puissance symbolique qui autorise des performances encore jamais vues sur une Porsche de série, ce qui fait de la 930 3.3 Turbo la plus rapide des voitures allemandes de l'époque!

Livrée neuve en France par le réseau Sonauto en janvier 1978, notre 3.3 Turbo est une des premières 3.3 construites et fait partie de la rare première série au moteur type 930/60. Elle n'a connu que deux propriétaires. Elle a passé plus de 35 années entre les mêmes mains puisque le second propriétaire l'a acquise en 1981, et elle a parcouru seulement 83 100 km depuis sa sortie d'usine!

Entièrement matching numbers, notre châssis numéro 930 870 0219 possède toujours son moteur numéro 6780123, sa teinte Silver Metallic Z2 et son intérieur tout cuir Black 68. Fraîchement repeinte, son compartiment avant reste néanmoins en première peinture. Elle possède de magnifiques sièges enveloppants Recaro en option, un essuie-glace à l'arrière et dispose de pare-chocs butoirs à soufflets absorbant les impacts. Ses sièges spécifiques aux Turbo sont toujours d'origine ainsi que ses moquettes, parfaitement conservés. Elle possède toujours ses outils d'origine, sa roue de secours et son cric d'origine.

Dans un état de conservation rare, virile et caractéristique elle ne peut laisser insensible les amateurs et collectionneurs de la marque !

90.000 / 150.000 €





276 E

1973 DUCATI 750 S

Type « Carter Rond »

Numéro de moteur 752401

Numéro de Châssis : 0755.88.130

L'arrivée en 1954 chez Ducati de Fabio Taglioni comme ingénieur en chef va marquer de façon indélébile la personnalité de la marque italienne. C'est à partir des années 1970, que les monocylindres de la marque vont connaître une évolution marquante. Fabio Taglioni va combiner deux cylindres sur un vilebrequin commun, conduisant à la première Ducati L-twin à carter rond, aujourd'hui si caractéristique.

La nouvelle Ducati 750 SPORT a été présentée en février 1972 durant le Salone delle Vacanze de Turin. Elle fut un des tout premiers L-twin Ducati et fait partie des rares carters ronds tant recherchés. Environ 2300 exemplaires furent produits sur une courte période allant de 1972 à 1974 seulement.

On retrouvera ce modèle dans certaines compétitions comme celle de 1972 au 200 Miles d'Imola, où Paul Smart et Bruno Spaggiari prirent la tête de la course avec le tout premier L-twin engagé en compétition.

D'une technique brillante et raffinée, cette Ducati 750S est en très bel état de fonctionnement. Un élégant modèle aux allures xitaliennes, et aux performances surprenantes !

€ 11,000 - 15,000



DU 19-21 JUILLET
ECT DE PRESTIGE

MANENTE



VENTE AUX ENCHE

MONT

ART MODERNE et CONTEM

Antiquorum

EXPERTIS





SESSION
2

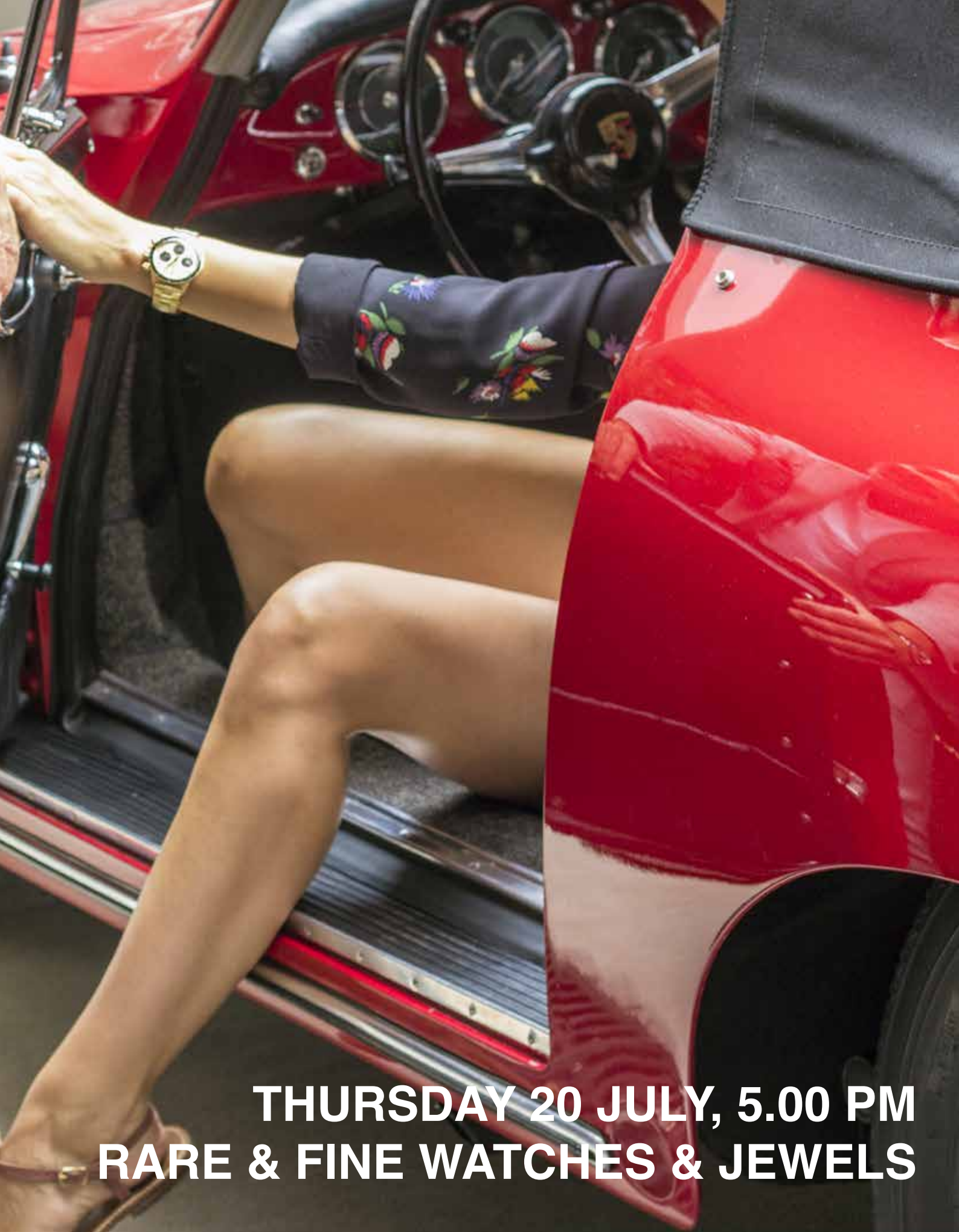

THURSDAY 20 JULY, 5.00 PM
RARE & FINE WATCHES & JEWELS

277



TEFOR, CHRONOGRAPH, STEEL

Tefor, chronograph, n° 501284 Made circa 1960.

Fine and rare, stainless steel, manual winding chronograph.

Belle et rare montre chronographe en acier. Boitier rond. Cadran noir laqué avec index arabes, totalisateurs pour les secondes et les minutes, échelles tachymétrique et téléométrique. Aiguilles en acier. Mouvement mécanique manuel. Bracelet cuir. Cadran, boitier et mouvement signés. DIM: 37 mm.

€ 3,000 - 5,000

278



TISSOT, CHRONOGRAPH, STEEL

Tissot, chronograph, n° 877311. Made circa 1930's

Fine, stainless steel, manual winding hooded chronograph.

Belle et rare montre chronographe en acier. Boitier ovale avec anses intégrées. Cadran argent avec chiffres arabes peints, totalisateurs pour les secondes et les minutes, échelles tachymétrique et telemétrique. Aiguilles en acier bleui. Mouvement mécanique manuel. Bracelet cuir. Cadran, boitier et mouvement signés. DIM: 35 mm.

€ 3,000 - 5,000

279



LEMANIA, CHRONOGRAPH STEEL

Lemania, chronograph, . case n°55982. Made circa 1960.

Fine and rare and large, aviators stainless steel chronograph.

Belle et très rare, montre de pilote chronographe en acier. Boitier noir avec fond vissé. Cadran noir avec index arabes, totalisateurs pour les secondes et les minutes. Aiguilles acier peintes blanches. Mouvement mécanique manuel. Bracelet cuir. Cadran et boîtier signés. Mouvement numéroté DIM: 38 mm.

€ 8,000 - 12,000



280

TISSOT, SINGLE-BUTTON CHRONOGRAPH, STEEL

Tisot, chronograph, n° 834301. Made circa 1940.

Fine, stainless steel, manual winding chronograph with flexible lugs.

Belle et rare montre chronographe en acier. Boîtier rond avec anses mobiles. Cadran noir avec chiffres arabes peints, totalisateurs pour les secondes et les minutes, échelles tachymétrique et telemétrique. Aiguilles en acier. Mouvement mécanique manuel. Bracelet cuir. Cadran, boîtier et mouvement signes. DIM: 37 mm.

€ 10,000 - 15,000





REUTTER ATMOS GALUCHAT CHROMED METAL

REUTTER ATMOS made in 1940`s

Important and probably unique atmos REUTTER made in that impressive design with very large shagreen disc. Silver dial with arabic numerals

Impressionnante et probablement unique ATMOS j.L REUTTER. BREVETS MADE IN FRANCE.

Cadran argenté carré chiffres arabes appliqués or, aiguilles or, enserré dans un disque gainé galuchat. Mouvement perpétuel situé a l arrière, levier de blocage de la suspension. Sur un socle en métal chromé en harmonie avec l entourage du cadran en meme métal chromé.

DIM: 35 cm, haut. 45 cm

€ 15,000 - 30,000

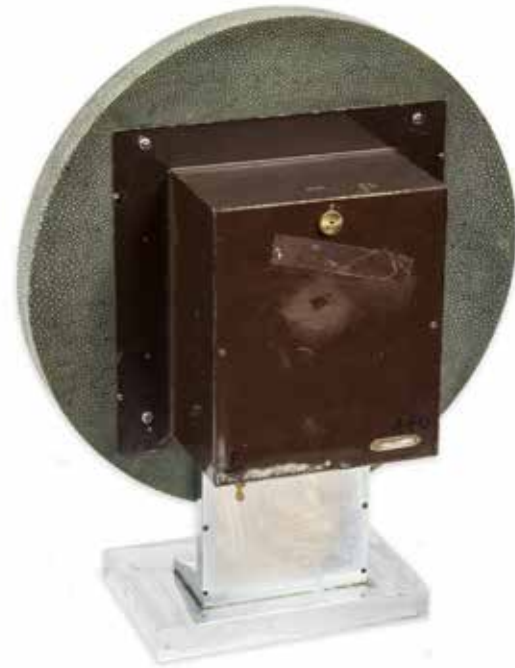
**JAEGER-LECOULTRE COMET CHROMED METAL**

Jaeger lecoultre, Comet. Made in 1930`s

Rare mystery electric mechanical engine inside the base, mechanism actioning disc by racks and pinion, reading device on disc with Saturne for hours and running-star for minutes. Power with 110 volts,needs electric transformer.

Rare pendulette mystérieuse designée COMETE en acier inoxydable. Boîtier rond. index étoile, indication des heures par saturne et des minutes par l'étoile filante.

système avec pignon et crémaillères engrénants 2 disques de verre superposés. Moteur électrique situé dans la base alimenté par transformateur 110 volts,

Verre signé JAEGER-LECOULTRE, moteur made in France.

DIAM: 19 cm haut. 23 cm.

€ 3,200 - 4,000



282

ATO ART DECO ELECTRIC DESK CLOCK CHROME METAL

Ato, Desk clock. Made in 1930`s

Fine and rare chromed metal and bakelit elctric mechanical desk clock Design by Leon HATOT.

Dessinée par Léon HATOT cette pendule éélectro-mécanique est lancée par une pile située dans la dos du boîtier, Curseur arrière de blocage du balancier, cadran en verre transparent et églomisé, socle en bakélite noire, mouvement apparent en façade avec balancier signé ATO.

DIM: 54 x 22 cm

€ 1,400 - 1,800



283

284



**BREGUET SPLIT SECOND CHRONOGRAPH POCKET WATCH
YELLOW GOLD**

Breguet split second chronograph, n°3453 made in 1900`s

Fine 18K yellow gold openface pocket watch manual winding split second chronograph

Beau chronographe de poche à rattrapante en or jaune 18k. S. Boîtier rond, cadran émail blanc avec 2 compteurs. Chiffres arabes peints. Aiguilles Breguet or. Mouvement mécanique manuel à roue à colonnes avec fonction rattrapante.

€ 8,000 - 15,000

285



**LEROY EMPIRE CHRONOGRAPH POCKET WATCH
PINK GOLD**

Leroy, chronograph pocket watchcase n° 8379/67394. Made circa 1915.

Very fine and rare, 18K pink gold, manual winding chronograph pocket watch with 2 registers , special balance.

Rare et beau chronographe de poche en or rose 18k. Boîtier rond. Cadran deux tons or guilloché avec 2 compteurs, chiffres arabes en acier bleui. Aiguilles en acier bleui. Mouvement mécanique à roue à colonnes . Cadran, boîtier et mouvement signés. Vendu le 3 juin 1910

DIAM: 57 mm. Poids brut: 132,18g

€ 6.000 - 8.000

286



Leroy & Cie case n° 4136/17270 made in 1900

Fine 18K yellow gold hunter pocket watch, manual winding with 5 minutes repeater, case autographed inside to Paul Moulins and monogrammed P M on the cover . With a nice satin and gold chatelaine.

Importante et belle montre de poche savonnette en or 18k. Boîtier rond, cadran deux tons or guilloché avec chiffres arabes, petite trotteuse à 6 heures. dédicacée et offerte par L Urbaine de la Seine a Mr Paul Moulins en 1931 sur intérieur capot frontal et monogrammé de ses initiales P M sur couvert du boitier. Mouvement mécanique à remontage manuel au pendant avec fonction de répétition sur gong des 5 minutes par glissière. Cuvette interieure signée L.LEROY & Cie horlogers de la marine et No 17270 , 7 bd de la Madeleine Paris.

DIAM: 51 mm. Poids brut: 118 gr.

€ 5,500 - 8,500



287

LEROY, CHRONOGRAPH, YELLOW GOLD

L. Leroy & Cie, chronograph, No 27164 / 18884. Made circa 1925.

Fine and very rare, mechanical 18k yellow gold wristwatch with single-button chronograph.

Très rare et superbe montre bracelet chronographe mono-poussoir en or jaune 18K. Boîtier rond à charnière. Cadran or deux-tons avec centre guilloché et chiffres arabes peints, totalisateur pour les secondes et les minutes. Aiguilles en acier bleui. Mouvement mécanique manuel. Bracelet cuir. Cadran, boîtier et mouvement signés.

DIAM : 35mm. Poids brut : 47,9g

€ 25,000 - 45,000



288



CORUM BUCKINGHAM TIGER DIAL WHITE GOLD

Corum, "BUCKINGHAM", case number 1737025, Ref. 138.182.69. Made in a limited edition of 50 pieces circa 2012

Fine and rare, square, diamond and 18K white gold wristwatch with 18K white gold Corum buckle. Accompanied by fitted box, certificate (blank) and chronometer certificate

€ 12,000 - 13,000

289



CARTIER PASHA GRILLE REF. 2400 WHITE GOLD

Cartier case n°330734MG, ref. 2400. Made circa 2000's

Fine ladies 18k white gold and diamond center second self winding, water resistant wristwatch with 18k white gold Cartier bracelet. Accompanied by a fitted box.

Belle montre bracelet de dame en or blanc 18k. Boîtier rond. Couronne de remontoir sertie d'un cabochon diamants. Grille de protection sertie de diamants. Cadran argent guilloché avec dateur à 3 heures. Trotteuse centrale. Mouvement automatique. Bracelet en or blanc 18k avec boucle deployante en or blanc signée. Cadran, boîtier et mouvement signés. DIAM : 32 mm. Poids brut : 141,4g

€ 8,000 - 12,000

290



CHOPARD, IMPERIALE, STEEL AND DIAMONDS

Chopard, Imperiale, case No. 411247, Ref. 8247. Made in the 1990's.

Fine, steel and diamond quartz chronograph wristwatch. Accompanied by a fitted box.

Montre bracelet chronographe en acier. Boîtier rond. Lunette et cornes serties de diamants. Cadran argent avec index appliques arabes et ronds en acier, compteurs pour les secondes, minutes et heures, guichet pour la date. Aiguilles acier. Mouvement quartz. Bracelet cuir avec boucle ardillon acier signé. Cadran, boîtier et mouvement signés. Ecrin DIM: 37 mm.

€ 7,000 - 12,000



CARTIER "TORTUE" CHRONOGRAPH WHITE GOLD

Cartier "Tortue single button chronograph", Ref. 2396, case n° 0769CE. Made in 2008

Very fine and rare, tonneau-shaped, curved, water-resistant, 18K white gold wristwatch with single-button chronograph, register and an 18K white gold Cartier deployant clasp

Très rare et beau chronographe bracelet d'homme en or blanc 18k. Boîtier tonneau, fond saphir. Couronne de remontoir sertie d'un cabochon saphir. Cadran argent rayonnant avec deux compteurs. Totalisateur 30 mn à 3h et petite trotteuse à 9h. Aiguille Breguet en acier bleui. Mouvement mécanique à roue à colonnes, calibre 045MC, 22 rubis. Boucle déployante en or blanc signée Cartier. Cadran, boîtier et mouvement signés.
Dim : 48 x 38 mm. Poids brut: 88,71g

€ 8,000 - 15,000



291

292



CARTIER CALIBRE STEEL & GOLD

Cartier, Calibre case n° 549748QX. Made circa 2010

Fine and large stainless steel self winding wristwatch with yellow gold bezel, white dial, date. And a stainless steel Cartier deployant clasp

Grande montre bracelet en acier. Boîtier rond, fond saphir. Couronne de remontoir sertie d'un cabochon saphir. Lunette or. Cadran argent avec dateur à 3 heures, petite trotteuse à 6 heures. Aiguilles et index luminescents. Mouvement automatique calibre 1904PS MC. Boucle deployante en acier signee. Cadran, boîtier et mouvement signés.
DIAM: 44 mm

€ 2,500 - 4,500

293



CARTIER, CALIBRE PINK GOLD

Cartier, Rotonde. Made circa 2012.

Fine, self-winding 18k pink gold wristwatch with date with a Cartier 18k pink gold deployant clasp. Accompanied by the original box and papers.

Belle montre bracelet en or rose 18k. Boîtier rond. Couronne de remontoir sertie d'un cabochon. Cadran argent guilloché avec chiffres romains peints. Aiguilles en acier bleui. Mouvement mécanique automatique. Bracelet cuir avec boucle déployante signé. Cadran, boîtier et mouvement signés.
Boite et papier
DIM: 38 mm.

€ 8,000 - 12,000

294



CARTIER PASHA CHRONOGRAPH STEEL

Cartier, "Pasha de Cartier," Ref. 1352 1 ,No. CO 47601. Made in the 1990's.

Fine, water-resistant, stainless steel quartz wristwatch with round button chronograph, registers, date and a stainless steel Cartier deployant clasp.

Beau chronographe bracelet en acier étanche. Boîtier rond, couronne et poussoirs sertis de cabochons saphir. Lunette tournante en acier. Cadran gris/bleu guilloché avec 3 compteurs, dateur à midi. Mouvement quartz. Boucle déployante en acier signée Cartier. Cadran, boîtier et mouvement signés.
Diam:36 mm

€ 1,500 - 2,000



CARTIER, TORTUE, PERPETUAL CALENDAR, PLATINUM

Cartier, Tortue Perpetual Calendar, No. 021 CE. Made circa 2004.

Fine and limited platinum self-winding perpetual calendar with two-time zone with an 18k white gold deployant clasp.

Rare et limitée montre bracelet avec calendrier perpétuel et deuxième fuseau horaire en platine. Boîtier tonneau. Couronne de remontoir sertie d'un cabochon. Cadran argent guiloché avec chiffres romains peints. Aiguilles en acier bleui. Mouvement mécanique automatique. Bracelet cuir avec boucle déployante en or blanc signé. Cadran, boîtier et mouvement signés. DIM: 34 x 43 mm.

€ 15,000 - 20,000

295



296



IWC, INGENIEUR, REF. 666, STEEL

IWC, Ingenieur, mouvement No. 1296120, Ref. 666. Made circa 1955.

Fine, early, antimagnetic self-winding wristwatch.

Belle montre bracelet antimagnétique en acier. Boîtier rond. Cadran argent avec index appliqués batons en acier. Aiguilles en acier. Mouvement mécanique automatique calibre 852. Bracelet cuir. Cadran, boîtier et mouvement signés.
DIM: 36 mm.

€ 2,500 - 3,500

297



TIFFANY & CO GOLF SILVER

Tiffany & Co, Golf. case n° 202539. Made circa 1940

Fine silver manual winding wristwatch with silver dial. Box

Montre bracelet à capot en acier. Boîtier rectangle. Cadran argent avec chiffres arabes appliqués. Mouvement mécanique. Cadran signé. Boîtier numéroté. Boîte

€ 1,200 - 1,800

298



LONGINES, MADE IN 1960'S

Fine ,self-winding, stainless steel wristwatch with center second, accompanied by a stainless steel bracelet. «Bambou»

Montre bracelet en acier. Boîtier rond. Cadran crème avec seconde au centre. Mouvement automatique. Bracelet en acier «bambou». Cadran, boîtier et mouvement signés.

Diamètre : 34mm.

€ 1,800 - 2,500

299

VULCAIN / TIFFANY CRICKET YELLOW GOLD

Vulcain / Tiffany Cricket case n° 9423300002. Made circa 1950,s

Fine and rare yellow gold manual winding alarm wristwatch with black dial.

Rare montre bracelet réveil en or. Boîtier rond. Cadran noir avec chiffres arabes appliqués or. Indication de l'heure du réveil par aiguille flèche. Mouvement mécanique. Cadran, boîtier et mouvement signés.

€ 3,000 - 5,000



300

LONGINES 30 CH CHRONOGRAPH PINK GOLD

Longines, case n° 116608190. Made circa 1950

Fine and rare 18k pink gold manual winding flyback chronograph wristwatch with black dial, 2 registers. Gold hands. With box and certificate

Rare et superbe chronographe bracelet en or rose. Boîtier rond, poussoirs rectangle. Cadran noir avec 2 compteurs, index épis appliqués. Aiguilles or. Mouvement mécanique calibre 30CH avec fonction retour en vol. Cadran, boîtier et mouvement signés. Avec son écrin et son certificat

DIAM : 38 mm.
Poids brut : 51,8g

€ 4,500 - 6,500



301

MOVADO SQUARE BLACK DIAL GOLD

Movado, Square gold. Made circa 1950

Fine and rare 18k gold self winding wristwatch with black dial, day and date.

Belle montre bracelet en or. Boîtier carré. Cadran noir avec index épis et chiffres arabes appliqués. Indication du jour et de la date par guichets. Cadran, boîtier et mouvement signés.

€ 2,500 - 4,500



302



MOVADO PINK GOLD

Movado, Pink gold. Made Circa 1955

Fine and rare 18k pink gold self winding wristwatch with pink gold « guilloché » dial, small second.

Rare et belle montre bracelet en or rose 18k. Boîtier rond. Cadran or rose guilloché avec index bâton appliqués, petite trotteuse à 6 heures. Aiguilles or. Mouvement automatique calibre 115. Cadran, boîtier et mouvement signés. DIAM : 34 mm Poids brut : 44,1g

€ 2,500 - 3,500

303



JAEGER LECOULTRE, CALENDAR, YELLOW GOLD

Jaeger Lecoultre, calendar, case No. 87605. Made circa 1955.

Fine, 18k yellow gold, manual winding wristwatch with day and date.

Elegante montre bracelet en or jaune 18k. Boîtier rond. Cadran rose avec chiffres arabes, compteur pour les secondes, guichet pour le jour. Aiguilles en acier bleui. Mouvement mécanique manuel. Cadran, boîtier et mouvement signés.

DIM: 30 mm.

€ 1,500 - 1,800

304



REVUE «CENTENAIRE» CHRONOMETER YELLOW GOLD

Revue Chronometer, case ° 91326, movement n° 81326. Made in circa 1960

Fine, 18K yellow gold wristwatch with silver dial and chronometer movement.

Jolie montre bracelet en or 18K. Boîtier rond. Cadran en argent avec aiguilles et index en or. Mouvement mécanique certifié chronomètre.

Cadran, boîtier et mouvement signés. DIAM: 35 mm

€ 1,000 - 2,000

LEONIDAS CHRONOGRAPH A RITORNO STEEL

305

Leonidas, «Chronografo a Ritorno». Made in the 1940s.

Fine, large, stainless steel and nickel reversing stop watch for equal distance bomb sight, height graduated in meters, military watch with round single button, bidirectional chronograph.

Rare et grosse montre instrument de pilote pour calculer les temps de bombardements. Boîtier rond. Lunette directionnelle avec indicateur. Cadran noir avec chiffres arabes, lunette en metres pour calculer la hauteur. Cadran signe, boîtier numéroté.
DIM: 57 mm.

€ 4,000 - 5,000



VACHERON CONSTANTIN STEEL

306

Vacheron Constantin, steel case n° 265293/11. Made circa 1940

Fine stainless steel manual winding caliber 11''' Art wrsitwatch with cream dial. with Extract from the Archives

Montre bracelet en acier Staybrite. Boîtier rond.
Cadran crème avec chiffres arabes appliqués or, petite trotteuse à 6 heures. Mouvement mécanique calibre 11''' Art n°422933. Cadran, boîtier et mouvement signés. Avec son extrait des Archives
DIAM: 31 mm.

€ 4,000 - 6,000



307



ROLEX FRENCH CASE YELLOW GOLD

Rolex yellow gold circa 1940's

Fine 18k yellow gold manual winding wristwatch with silver dial and small second

Montre bracelet en or 18K. Boîtier rond, anses gouttes d'eau. Cadran argent avec chiffres arabes appliqués or. Petite trotteuse à 6 heures. Aiguilles or. Mouvement mécanique.
DIAM: 34 mm

2,000 - 2,500

308



OMEGA CONSTELLATION «PIE PAN HONEYCOMB» YELLOW GOLD

Omega, "Constellation Pie Pan", case n°11372007, ref 2782. Made in 1950's.

Very fine and rare, water resistant, self-winding, center seconds, 18K yellow gold gentleman's wristwatch with a gold-plated Omega buckle

Montre bracelet en or 18k. Boîtier rond. Cadran «pie pan» 2 tons guilloché nid d'abeille, trotteuse central. Index épis appliqués or. Mouvement automatique. Cadran, boîtier et mouvement signés
Diamètre: 36 mm.

€ 2,500 - 3,500

309



ROLEX PRECISION YELLOW GOLD

Rolex, case n° 8961. Made circa 1960

Fine 18k yellow gold manual winding wristwatch with central second.

Montre bracelet en or jaune 18k. Boîtier rond. Cadran crème avec index épis appliqués or. Trotteuse centrale. Mouvement mécanique. Cadran, boîtier et mouvement signés.
DIAM : 33 mm. Poids brut : 35,9g.

€ 2,500 - 3,500

**ROLEX PRINCE IMPERIAL SERPICO Y LAINO
WHITE GOLD AND DIAMOND**

310

Rolex, «Prince Imperial», case No. 262641, Ref. 8753. Made circa 1930 .

Fine, assymmetric, 18K white gold keyless dress watch with «Observatory» movement and white metal long chain. With silver dial and diamonds indexes. Retailed by Serpico Y Laino

Rare et belle montre de poche en or blanc. Boîtier asymétrique. Cadran argent avec lecture des heures et minutes décentrées à midi, index diamants appliqués. Petite trotteuse à 6 heures. Mouvement mécanique manuel certifié chronomètre. Cadran, boîtier et mouvement signés.
DIM: 37 x 41 mm.

€ 3,500 - 5,500



311

ROLEX OYSTER SCIENTIFIC CASE N° 30124. MADE CIRCA 1930

Fine and rare 18k yellow gold tonneau shaped water resistant self winding wristwatch with sector dial and blue hands. With box.

Rare et belle montre bracelet en or 18k. Boîtier tonneau. Couronne et fond vissés. Cadran deux tons crème et argent à secteur partiellement restauré. Aiguilles en acier bleui. Mouvement mécanique Ultra-Prima. Cadran, boîtier et mouvement signés.
DIAM : 32 mm. Poids brut : 44,1g

€ 4,000 - 6,000



312



BULGARI CHRONOGRAPH "MILANO" CARBON

Bulgari, «Carbon Milano», Ref. BB 38 CL CH, No 408/999. Made in 2007

Fine, water-resistant, carbon. Made in a limited edition of 999 examples in 2007. Quartz wristwatch with oval-button chronograph, registers, date and Bulgari carbon fiber buckle.

Chronographe bracelet en carbone. Boîtier rond. Cadran noir avec 3 compteurs argent, dateur à 4h. Mouvement quartz. Bracelet cuir avec boucle ardillon en carbone signée. Cadran, boîtier et mouvement signés. Diam. 38 mm.

€ 800 - 1,400

313



BLANCPAIN FIFTY FATHOM'S CHRONOGRAPH FLYBACK STEEL

Blancpain, Fifty Fathoms Flyback case n°789 vers 2010

Fine and large stainless steel self winding diver's chronograph wristwatch with black dial. With original box and papers.

Grand chronographe bracelet de plongée en acier. Boîtier rond. Couronne et fond vissés. Lunette tournante graduée. Cadran noir avec trois compteurs, dateur à six heures. Aiguilles et index luminescents. Mouvement automatique. Bracelet Nato. Cadran, boîtier et mouvement signés. Diam: 45mm

€ 5,000 - 8,000

314



BELL & ROSS SPACE 3 STEEL

Bell & Ross, «Space 3», case number 00386. Made in 2000's

Fine, self-winding, water-resistant, tonneau shaped, stainless steel wristwatch with day and date, square button chronograph, 12- hour register, progressive central minute recorder, tachometer.

Montre bracelet chronographe étanche en acier. Boîtier de forme tonneau, poussoirs rectangulaires. Cadran noir avec indication des jours et date de la semaine dans 2 guichets à 3 heures, aiguilles et chiffres Arabes luminescents.

Mouvement automatique. Bracelet caoutchouc. Boîte, cadran et mouvement signés. Diam: 41 mm

€ 400 - 600

315

BOMBARDIER CHRONOGRAPH STEEL

Bombardier, stainless steel chronograph, case n°1034. Made in the 2000's

Fine, over size chronograph, water resistant, stainless steel wristwatch with date.

Grande montre bracelet avec chronographe en acier. Boitier rond. Fond saphir, cadran bleu avec trois compteurs blanc. Dateur à midi, chiffres Arabe et aiguilles luminescents. Mouvement automatique, bracelet en cuir.

Cadran, boîtier et mouvement signés

Diam :44 mm

€ 400 - 600



CARTIER ROADSTER STEEL

Cartier Roadster, n° 388449CD Ref. 2510. Made circa 2003.

Fine, tonneau-shaped, curved, center-seconds, self-winding, water-resistant, stainless steel wristwatch with date and a "quick change" strap with stainless steel Cartier deployant clasp

Jolie montre bracelet Cartier "Roadster" en acier, boîte de forme tonneau. Cadran noir, chiffres arabes, index et aiguilles luminescents, trotteuse centrale.

Mouvement automatique, calibre 3110.

Bracelet cuir avec boucle déployante en acier signé.

Cadran, boîte et mouvement signés.

Dim : 36X44 mm

€ 1,500- 2,500



316

VULCAIN CRICKET NAUTICAL STEEL

Vulcain, Cricket Nautical, 300 m-1000 ft. Made circa 2000's. Fine, water resistant to 300 m, stainless steel wristwatch with alarm, center seconds.

Grande montre bracelet réveil en acier. Boîtier rond. Cadran noir avec indication du réveil par aiguille. Aiguilles luminescentes. Mouvement mécanique.

Cadran, boîtier et mouvement signés.

DIAM: 41 mm.

€ 1,800 - 2,500



317

318



PAUL BUHRE POCKET WATCH SILVER

Paul Buhre case n° 37985 made in 1900

Fine silver manual winding hunter pocket watch with enamel dial.

Belle montre de poche en argent. Boîtier rond. Cadran émail blanc avec chiffres romains peints. Petite trotteuse à 6 heures. Mouvement mécanique. Réalisée pour la cour impériale de Russie. Boîtier signé. DIAM: 54 mm. Poids brut: 126gr

€ 2,000 - 3,000



319



LEROY SPLIT SECOND POCKET WATCH YELLOW GOLD

Leroy, split second case n° 5781/63791. Made circa 1900

Fine and rare 18k yellow gold manual winding splitsecond chronograph with enamel dial and 2 registers.

Rare et beau chronographe bracelet de poche à rattrapante en or jaune 18k. Boîtier rond. Cadran émail blanc avec 2 compteurs. Mouvement mécanique manuel à roue à colonne avec fonction rattrapante. Cadran, boîtier et mouvement signés.

DIAM: 51 mm. Poids brut: 109, 46g

€ 6,000 - 8,000

320



BAUME & MERCIER POCKET WATCH YELLOW GOLD AND SAPPHIRE

Baume & Mercier case n° 58031 made in 1930`S

Fine 18K yellow gold slim pocket watch manual winding with calibrated sapphires on the outer periphery and jump ring.

Élégante montre de smoking or jaune 18k. Boîtier rond. Lunette émaillée et sertie de saphirs calibrés ainsi que sa bélière, le dos du boîtier armorié. Cadran argent avec chiffres arabes peints. Mouvement mécanique a remontage manuel au pendant numéroté 58031.

Diameter 44 mm Total weight 43,8 gr

€ 1,200 - 1,800

**AUDEMARS PIGUET DRESS WATCH YELLOW GOLD
FOR SCHERRAUS ST GALL NO 27981 MADE IN 1920'S**

18K yellow gold art-deco pocket watch manual winding with AUDEMARS PIGUET movement. Nice commemorative scene and RH initials on the back.

Montre de poche en or jaune 18K art-deco réalisée pour Scherraus st Gall. Mouvement AUDEMARS PIGUET à remontage mécanique. Boitier gravé au dos d'une scène commémorative et initiales RB. Cadran argenté index breguet signé SCHERRAUS ST GALL, mouvement signé et numéroté 27981 AUDEMARS PIGUET et signature du revendeur.
DIAM: 42 mm . Poids brut: 39,6 gr.

€ 1,500 - 2,000



AUDEMARS PIGUET DRESS WATCH YELLOW GOLD

Audemars Piguet, "Dress watch", No. 33626. Made circa 1955.

Very fine and elegant, thin, 18K yellow gold keyless dress pocket watch with 18k gold chain.

Jolie montre de poche en or jaune 18K (750). Boitier rond avec une chaîne en or 18K. Cadran argent, chiffres Romain aiguille en or jaune. Mouvement mécanique.

Boîte, cadran et mouvement signés
Diam. 44 mm

€ 2,200 - 3,200



323



BREGUET CHRONOGRAPH SILVER

Breguet case n° 903/27616-6 sold in 1907

Silver manual winding 0,925 pocket watch chronograph, engraved inside Souvenir de Mr Charles de Wendel on 7.9.07 to J.Hocquard. With original fit box

Montre chronographe de poche en argent (925). Cadran émail blanc avec compteur 30 mn, mouvement roue à colonnes à remontage manuel au pendent, vendue en 1907. Signature BREGUET et numérotée 903 sur la cuvette. Dedicacée a l'intérieur du boîtier. Belle condition, avec son écrin.

DIAM: 51 mm . Poids brut: 108 g

Nous remercions Breguet SA et Mr Emmanuel Breguet pour son aimable collaboration.

1,600 - 2,500

324



BREGUET CHRONOGRAPH CHROMED METAL

Breguet case n° 4125 made circa 1950's

very large openface chronograph only, with instantaneous reading device for 1/100 second and central counter on the black dial. Steel and chromium-plated case. Manual windind LEMANIA movement caliber 1370.

Rare chronographe de poche en métal chromé. Boîtier rond. Cadran noir. la lecture instantanée au 1/100 sec, la trotteuse centrale actionnée au pendent effectue la rotation complète du cadran en 3 secondes et le compteur central analogique totalise les 3 minutes et secondes de sa rotation. L' affichage en index arabiques blancs sur fond noir optimise cette lecture. Boîtier à double-fond en métal et métal chromé. Mouvement mécanique LEMANIA calibre 1370 numéroté 1959477. Dos du boîtier numéroté 4125, cadran signé BREGUET.

DIAM: 65 mm

€1,600 - 2,500

325



BREGUET POCKET WATCH YELLOW GOLD

Breguet case n° 4867/80476. Made circa 1910

Fine 18K yellow gold open face pocket watch manual winding with GMN engraved on the back. gold, silvered dial signed BREGUET 4867. Stamp A B inside the case and numbered 80476. With original fit box.

Tres elegante et tres fine montre de poche en or jaune 18k. Boîtier rond. Cadran or/ argent guilloché avec chiffres romains peints, petite trotteuse à 6 heures. Aiguilles Breguet peints. Mouvement mécanique à remontage manuel. Avec son écrin.

DIAM: 50 mm. Poids brut: 64,5 gr

€ 2,000 - 3,000

326

BREGUET CHRONOGRAPH POCKET WATCH 18K YELLOW GOLD

Breguet, case n° 3453 made in 1900's

Fine 18K yellow gold openface pocket watch manual winding chronograph with enamel dial, with original fit-box.

Beau chronographe de poche en or jaune 18k. Boîtier rond. Cadran émail blanc avec 2 compteurs. Chiffres arabes peints. Mouvement mécanique à roue à colonnes. Cadran signé. Boîtier numéroté 49587.

DIAM: 50 mm Poids brut: 93,1 gr

€ 6,000 - 8,000



327

VACHERON CONSTANTIN CHRONOMETRE ROYAL SILVER

Vacheron Constantin Chronomètre Royal case No 371560. Made circa 1940's

Fine and large silver No 271377 with mentioned FFBA1, enamel dial, with wood military case. Issued H M chronometer Depot Bradford-on-Avon 18 FEB 1944 and 2 NOV 1942.

Rare et importante montre de poche en argent (925). Boîtier rond. Cadran émail blanc avec chiffres arabes peints, petite trotteuse à 6 heures. Aiguilles en acier bleu. Mouvement mécanique a remontage au pendent de qualité chronomètre.

Avec un large écrin en bois avec dotation militaire en angleterre.

Cadran, boîtier et mouvement signés.
DIAM: 59 mm. Poids brut: 129,2 g

€ 2,800 - 3,800



328



AUDEMARS PIGUET CHRONOGRAPH WHITE GOLD

Audemars Piguet, "Jules Audemars" in 18K white gold. Case number E26207, Ref. 25925BC. Made in the 2000's.

Fine and unusual, rectangular, self-winding, 18K white gold wristwatch with chronograph, 30-minute and 12-hour registers, date and an 18k white gold Audemars Piguet deployant clasp.

Chronographe bracelet en or blanc 18k (750). Boîtier rectangle. Cadran noir avec 3 compteurs, dateur entre 4 et 5 heures. Aiguilles lumineuses. Mouvement automatique calibre 2385, 37 rubis. Boucle deployante en or blanc signée. Cadran, boîtier et mouvement signés. Dim. 29 x 45mm. Poids brut: 106,55g

€ 4,500 - 7,500

329



PATEK PHILIPPE, TWENTY-FOUR, DIAMOND AND STEEL

Patek Philippe, Genève, Ref. 4910/10. Made circa 2001.

Fine, water-resistant, stainless steel and diamond lady's quartz wristwatch with a stainless steel integral bracelet with double deployant clasp.

Elégante montre de dame en acier. Boîtier rectangulaire. Lunette sertie de diamants. Cadran noir avec index romains et diamants. Mouvement quartz. Bracelet intégré en acier signe. Cadran, boîte et mouvement signés. DIM: 25 x 30 mm.

€ 4,000 - 5,000

330



BELL & ROSS VINTAGE 126 CHRONOGRAPH WHITE GOLD

Bell & Ross "Vintage 126 Black", White Gold, case n° 10013. Made circa 2005.

Fine, self-winding, water resistant, anti-magnetic, 18k white gold wristwatch with round button chronograph, register, date and an 18k white gold deployant clasp.

Beau chronographe bracelet en or blanc 18k. Boîtier rond, fond saphir vissé. Poussoirs ronds. Cadran couleur sable avec deux compteurs, dateur entre 4 et 5 heures. Aiguilles en acier bleui. Mouvement automatique, calibre L3,28 rubis.

Bracelet cuir avec boucle deployante en or blanc signée. Cadran, boîtier et mouvement signés. Diam : 39 mm. Poids brut: 129,07g

€ 1,800 - 2,500



331

**AUDEMARS PIGUET, EDWARD PIGUET, TOURBILLON SKELETON,
PLATINUM**

Audemars Piguet, Edward Piguet Tourbillon, case n°F25520. Made circa 2000.

Very fine and rare, rectangular curved, manual-winding, water-resistant, platinum wristwatch with visible one-minute tourbillon regulator, skeletonized movement with a Audemars Piguet platinum deployant clasp.

Rare et belle montre bracelet tourbillon en platine. Boitier rectangulaire. Fond saphir. Cadran squelette avec chiffres arabes et batons peints. Mouvement mécanique manuel calibre 2881. Bracelet cuir avec boucle déployante en platine signe. Cadran, boitier et mouvement signés.
DIM: 29 x 38 mm.

€ 25,000 - 35,000 *

SESSION 1 | 205



332



ROLEX, DAY DATE, REF. 1803, WHITE GOLD

Rolex, Oyster Perpetual, Day-Date, case No. 2621818, Ref. 1803. Made circa 1971.

Fine, 18k white gold, self-winding wristwatch with day and date.

Rare montre bracelet en or blanc 18k. Boitier rond. Fond visse. Lunette cannelée. Beau cadran argent avec index batons en or blanc. Aiguilles en or blanc. Mouvement mécanique a remontage automatique. Bracelet cuir. Cadran, boîte et mouvement signés.
DIM: 35 mm.

€ 6000 - 8000

333



ROLEX, DATEJUST, REF. 1500, STEEL AND GOLD

Rolex, Oyster Perpetual Date, case No. 1691689, Ref. 1500. Made circa 1967.

Fine, stainless steel and gold self-winding wristwatch with date and a stainless steel and gold Rolex bracelet. With Box

Montre bracelet en acier et or jaune. Boitier rond. Fond visse. Lunette cannelée en or jaune. Cadran blanc avec index romains peints. Mouvement mécanique automatique. Bracelet acier et or jaune signé. Cadran, boîtier et mouvement signés. Avec Boite
DIM: 33 mm.

€ 2,800 - 3,800

334



ROLEX OYSTER QUARTZ STEEL

Rolex Oyster Quartz, ref. 17000 Circa 1978

Fine stainless steel tonneau shaped quartz wristwatch with stainless steel bracelet. Black dial and date. Box and certificate and extralink

Belle montre bracelet en acier; Boîtier tonneau. Couronne et fond vissés. Cadran noir avec index bâton appliqués, dateur à 3 heures. Mouvement quartz. Bracelet acier avec boucle deployante en acier signée. Cadran, boîtier et mouvement signés. Boite et papier et maillon supplémentaire
DIAM: 36 mm.

€ 4,000 - 6,000

335



ROLEX, DATEJUST, LEFT-HANDED, REF. 6104, YELLOW GOLD

Rolex, Datejust, Ref. 6104, n° 837317 . Made circa 1953.

Fine and rare 18k yellow gold self-winding wristwatch with 18k yellow gold bracelet.

Belle et rare montre bracelet de gaucher en or jaune 18k. Boitier rond. Fond vissé. Couronne de remontoir a gauche. Cadran argent avec appliques triangulaires en or jaune, guichet pour la date. Aiguilles en or jaune. Mouvement mécanique automatique. Bracelet en or jaune signe. Cadran, boitier et mouvement signes.
DIM: 36 mm.

€ 15,000 - 25,000 *

336

ROLEX, REF. 813, N°70514 YELLOW GOLD

ROLEX PRIMA - TIME - POSITIONS FOR ALL CLIMATES. Retailed by Bucherer, Ref. 813 Made circa 1940

Fine, 18k yellow gold manual winding wristwatch.

Belle montre bracelet en or jaune 18k. Boitier rectangulaire. Cadran champagne avec index peints batons. Aiguilles en acier bleui. Mouvement mécanique manuel. Bracelet cuir. Boucle ardillon Rolex plaqué. Cadran, boitier et mouvement signes.
DIM: 26 x 42 mm.

€ 10,000 - 15,000 *



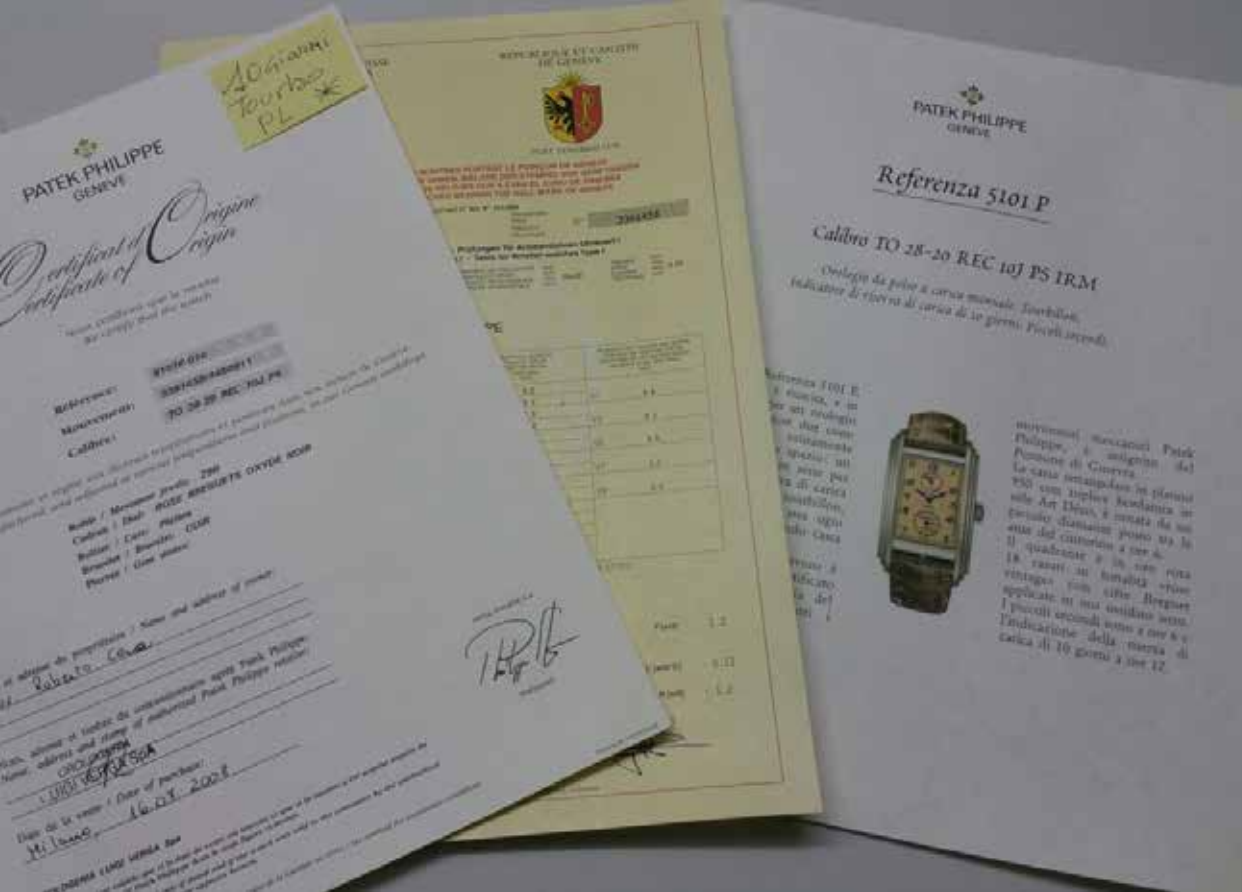

337



PATEK PHILIPPE 10 DAYS TOURBILLON PLATINUM

Patek Philippe, Ref. 5101P. Made circa 2000's

Extremely fine and very rare, rectangular and curved platinum Tourbillon wristwatch with 10 days power reserve. With original box and papers.

Très rare et importante montre bracelet tourbillon en platine. Boîtier rectangle curvex, fond saphir. Cadran saumon avec chiffres Breguet appliqués. Aiguilles en acier bleu. Mouvement mécanique calibre TO 28/222, poinçon de Genève avec tourbillon. Cadran, boîtier et mouvement signés. Avec son écrin et ses papiers d'origine.
DIM: 30 x 52 mm.

€ 160,000 - 220,000



338



BLANCPAIN PERPETUAL CALENDAR STEEL

Blancpain, case n° 82. Made circa 1990's

Fine stainless steel selfwinding perpetual calendar wristwatch with day, date, month and moonphase. Original fit box 2nd leather band with original buckle and instruction BLANCPAIN booklet.

Montre bracelet à quantième perpétuel en acier. Boîtier rond. Indication du jour, mois, date, années bissextiles et phase de lune. Mouvement automatique. Cadran, boîtier et mouvement signés. Accompagné d'un 2^{ème} bracelet cuir avec boucle ardillon acier BLANCPAIN son écrin et manuel d'utilisation. DIAM : 34 mm

€ 4,500- 6,500

339



JAEGER LECOULTRE, GRANDE REVERSO 101, DIAMONDS AND PLATINUM

Jaeger Lecoultré, Reverso, case No. 2077010, No. 9, ref. 3006430. Made circa 2005.

Fine and rare, platinum and diamond manual wind lady's reversible wristwatch with a platinum Jaeger LeCoultre deployant clasp.

Rare et elegante montre bracelet reversible en platine. Boîtier rectangle. Fond saphir. Cadran squelette avec diamants. Aiguilles en or blanc. Mouvement mécanique manuel. Bracelet cuir avec boucle déployante platine signé. Cadran, boîtier et mouvement signés. DIM: 29 x 46 mm.

€ 45,000 - 55,000



**JAEGER-LECOULTRE REF. 146.6.26 EIGHT DAY
PERPETUAL CALENDAR, PINK GOLD**

Jaeger-LeCoultre, Master Antoine LeCoultre, limited Edition, 1000 Hours, Eight Days Perpetual Calendar, No. 32, Ref. 146.6.26.S. Made in March 2009.

Very fine and rare, 8-day going, manual-wound, water-resistant, 18k pink gold wristwatch with perpetual calendar, power-reserve indication, day and night indication, setting warning indication in red, two barrels, moon phase, 4-digit year display and a Jaeger Lecoultrre pink gold deployant clasp. Accompanied by the original box, warranty certificate, instruction booklet and push pin.

Belle et limitée montre bracelet avec calendrier perpétuel en or rose 18k. Boîtier rond. Fond saphir. Cadran argent avec index appliques arabes et triangulaires en or rose, compteurs pour la reserve de marche, indication jour/nuit, date, mois, jour combine avec les cycles de la lune, guichet pour l'année. Aiguilles en or rose. Mouvement mécanique automatique calibre 876. Bracelet cuir avec boucle déployante en or rose signé. Cadran, boîtier et mouvement signés. Avec son écrin et son certificat d'origine.
DIM: 41.5 mm.

€ 9,500 - 12,500



AUCTION PREVIEW AT MONACO LEGEND IN OCTOBER 2017

Monaco | Monte-Carlo

Antiquorum

--in collaboration with--

MONACO LEGEND GROUP

AUCTION HOUSE · PRIVATE SELLING



Patek Philippe Calatrava
No 620605
15.000 - 25.000 €



Patek Philippe Calatrava
Secteur ref.96
No655529
20.000 - 30.000 €

NEXT AUCTION IN GENEVA 12 NOVEMBER 2017

STATEMENT OF CONDITION

We provide descriptions of watches and clocks. Any such description or condition are statements of opinion for general guidance and should not be treated as statements of fact. All lots are sold “As is” at the moment of “knock-down” and cannot be returned on the grounds that repairs have been made or parts supplied by anyone than the named makers. All watches shall be viewed personally to evaluate their condition prior to the auction.

We do not guarantee that the descriptions are comprehensive. Please note that descriptions may not specify all mechanical defects, replacement of original parts, or authenticity of individual component parts (such as wheels, hands, crowns, crystals, screws, bracelets, buckles, deployant clasps and leather bands since subsequent repairs and restoration work may have resulted without Antiquorum’s knowledge.) Furthermore, we make no judgments as to whether diamond dials or diamond bezels originated at the factory or are later additions. We

do not guarantee the accuracy or operation of any watch function such as timekeeping, chronograph, calendar, repeat or register. Buyers are advised that boxes, certificates or any other accessories are not available unless stated otherwise.

The dimensions given in the catalogue descriptions are overall tip-to-tip and most often include the lugs. Buyers of water-resistant and waterproof watches are strongly encouraged to have such watches inspected by a competent watchmaker of their choice upon purchase since these watches have been opened by the Antiquorum watch experts during cataloging. Watches may not be taken apart whilst on view without consent of Antiquorum’s watch experts.

Antiquorum will accept requests for condition reports with additional photographs via email at geneva@antiquorum.swiss. To best accommodate any requests, please submit all inquiries no later than two days prior to the sale date. Kindly limit the number of requests to the lots of serious

interest. Antiquorum shall have no responsibility for any error or omission in the condition reports and may not specify all mechanical replacements, imperfections, repairs, restorations or the effects of aging in the movement, case or dial.

IMPORT/EXPORT RESTRICTIONS AND TAXES

Buyers are advised that we will remove bands made of materials derived from endangered or otherwise protected species (i.e. alligator, caiman, lizard, snake...) prior to shipping lots abroad. Buyers are responsible for compliance with any applicable export and import regulations. Moreover certain items made of tortoiseshell, ivory may be subject to importation restrictions in certain countries. ***Please consult your local customs authority for information on importing items made of these materials. The Buyer is responsible for the payment of all applicable import and export duties and taxes related to the lots purchased.***

SHIPPING AND INSURANCE

It will be shipped directly to their location as per buyer’s instructions. Please note that buyers are responsible for all shipping fees and any other applicable fees including value added tax, customs duties etc... for importation to their respective countries.

THE AUCTION PROCESS

The auction process is not as daunting as you may think, especially if you have selected Antiquorum as your auctioneer. Antiquorum and its team of experts strive to help you, the client, buy and sell at auction with ease and confidence. To walk you through the process, Antiquorum has outlined the important steps you should know in order to successfully purchase or consign timepieces at auction.

THE AUCTION CATALOGUE

{ printed or online }

THE BUYER

Lot descriptions provide technical data carefully compiled by our experts for each lot in the sale and are often enhanced by historical or biographical comments.

- Estimates are listed at the end of each lot description and are an indication of the price range the lot is expected to fetch. Estimates do not include the buyer's premium or sales tax.
- Buyers are advised to read the Conditions of Sale (at the end of the auction catalogue or online) and Important Notices (at the end of the auction catalogue or online) before bidding at auction.
- Auction catalogue can be viewed at www.antiquorum.swiss.

REGISTERING TO BID IN THE TRADITIONAL AUCTION

Each client wishing to bid at auction is required to register before the sale. Clients may register the morning of the sale, beginning at 9:00 a.m., at the auction venue. Clients will be able to pick up their bidding paddles on the day of the sale, prior to the auction, just outside the saleroom.

BIDDING IN THE SALEROOM

Lots offered for sale are auctioned in numerical order as they appear in the catalogue. The lot being auctioned is announced by the auctioneer, as well as shown live or illustrated on a screen at the front of the saleroom. Bidders are advised to have the auction catalogue to hand during the sale for reference.

ABSENTEE BIDDING [WRITTEN BIDS]

If you are unable to bid in person at the auction, you can submit an absentee or written bid. Bid forms are found in every auction catalogue, as well as on Antiquorum's website at www.antiquorum.swiss, and can be requested at preview exhibitions or from any Antiquorum office (see the list of worldwide offices). Bid forms should be completed and signed, then faxed to Antiquorum at fax. +1 41 (0)22 909 28 60 or mailed to 3, rue du Mont Blanc, 1201 Geneva. E-mail bids can be submitted, but must be followed-up (by mail or fax) with a signed bid form. Absentee bids will be processed on your behalf

at auction by Antiquorum's staff.

This service is free of charge and Antiquorum's staff will execute the bids at the lowest possible price, taking into account the reserve and other bids. Antiquorum cannot be held responsible for errors, omissions or late-arriving bids. In the event that two identical bids are received, the first bid received by Antiquorum will take precedence. It is very important that the bidder lists a daytime telephone number in case any part of the bid form is unclear. It is advisable to send the bid form in good time before the auction, especially in the case of new buyers, whose bank references will be checked.

Bids submitted in a foreign currency will be converted to € using the exchange rate on the day of the sale.

AUCTION PREVIEWS

Previews are conducted by Antiquorum prior to each auction and details of these exhibitions are found at the beginning of every catalogue or online. Previews are open to the public and prospective buyers are encouraged to view and examine lots offered for sale

***PLEASE NOTE THAT ALL BID CANCELLATIONS MUST BE RECEIVED IN WRITING.**

prior to making their purchases.

TELEPHONE BIDS

You may also participate in Antiquorum auctions by telephone. This service is free of charge and telephone bids will be executed by an Antiquorum staff

member in the saleroom.

All telephone bids must be confirmed in writing on a completed bid form. Please provide the telephone number(s) at which you can be reached during the sale. Bid forms should be completed and signed, then faxed to Antiquorum at fax. +1 41 (0)22 909 28 60 or emailed to registration@antiquorum.swiss.

Antiquorum will call you during the auction approximately 3 to 10 lots before the lot(s) on which you wish to bid. Language assistance for telephone bidding is available in English, French, German, Italian, Mandarin, Cantonese and Japanese.

Please note that all bid cancellations must be received in writing.

CLIENTS ARE ADVISED TO MAKE ARRANGEMENTS FOR TELEPHONE BIDS AT LEAST TWO DAYS BEFORE THE SALE.

CURRENCY CONVERSION

Auctions are conducted in Swiss Francs in Geneva, and in HK Dollars in Hong Kong and in € in Monaco. A currency conversion board is made available in each saleroom and online, indicating approximate exchange rates for various major currencies.

SUCCESSFUL BIDS

When the auctioneer's hammer falls, the final bid has been reached and the auctioneer will record the bidder's paddle number, or the absentee bid number. If your bids have been successful, you will be notified by means

BIDDING INCREMENTS

Bidding usually opens below the low estimate figure of each lot and generally advances in increments of 10%, for example:

VALUES INCREMENTS*

from	€	500 to 1,000	€	50
from	€	1,001 to 2,000	€	100
from	€	2,001 to 5,000	€	200
from	€	5,001 to 10,000	€	500
from	€	10,001 to 20,000	€	1,000
from	€	20,001 at the auctioneer's discretion		

(* The auctioneer may adjust the bidding increments at his/her discretion.

SUCCESSFUL BIDS

When the auctioneer's hammer falls, the final bid has been reached and the auctioneer will record the bidder's paddle number, or the absentee bid number. If your bids have been successful, you will be notified by means of an invoice sent by e-mail. You are also welcome to call Antiquorum the day after the auction to request the outcome of your bids.

LOTS SOLD WITHOUT RESERVE

When the entire first part of the description is in red, this indicates that the lot is to be sold without reserve, as is also stated beneath or alongside the description.

SALES RESULT

Price lists are made available online at www.antiquorum.swiss approximately six hours after the end of each auction.

PAYMENT

Payment for purchased lots at any Antiquorum auction is due within 7 days of

the sale date.

- For traditional auctions, the buyers can check our General Terms and Conditions of Sale.

- Extended payment terms or special credit terms can be arranged on occasion.

- For information regarding payment policies, please contact accounting department at Antiquorum Auctioneers (Geneva), tel. +1 41 (0)22 909 28 50.

- payment method Payment may be submitted in cash, by wire transfer, check or credit card (restrictions apply).

- Wire transfer Please refer to the wire transfer instructions as shown on your customer invoice.

- Cash, money orders or travelers is limited to the equivalent of € 30,000.

- Credit Cards Major credit cards are accepted (3% service charge for MasterCard, Visa).

COLLECTION

For collection of lots purchased, the buyer will need to contact Antiquorum with instructions. Collection of purchased lots can only take place once the invoice has been paid in full. For more details, contact Antiquorum Auctioneers (Geneva),

tel. +1 41 (0)22 909 28 50.

SHIPPING & INSURANCE

Winning lots (watches only) are exported to our Hong Kong office for buyers having selected the collect point Hong Kong. All others will be shipped directly to their location as per buyer's instructions.

Due to the change in our Global Shipping Policy, all winnings lots from the Monaco auction with shipping destination in the USA, will be shipped directly from Monaco.

In addition, purchased items will no longer be available for pick-up at Antiquorum USA, Inc., New York.

1% of the hammer price plus premium will be charged to cover the insurance liability, as according to law once the hammer falls the buyer is responsible for the insurance of the lot.

Please note Antiquorum is not responsible for shipping clocks. Our shipping department will assist you in choosing a third party crating service.

ONLINE BIDDER REGISTRATION

The registration process for online interactive bidding and online absentee bidding is similar to that used for traditional telephone and absentee bidding. On Antiquorum's fully secure website, www.antiquorum.swiss, the following steps must be completed by prospective buyers:

- Register, providing the bidder's name, address, telephone number, email address, credit card details. NOTE: First time bidders are required to provide a valid ID (passport, identity card or driver licence) and credit card information.
- Accept Antiquorum's terms and conditions of sale.
- Submit registration form to Antiquorum's fully secure website.
- Approved bidders will receive an email confirmation to bid online in the auction.

Once the auction catalogue is available online, prospective buyers can register or place absentee bids online. **Absentee bids are accepted online up until three hours prior to the start of the live interactive auction.** On auction day, registered online bidders connect to www.antiquorum.swiss to follow instructions for live interactive bidding.

For collectors who simply want to follow the live auction in progress, no registration is needed to view a live internet broadcast made available on auction day. For additional information about the online bidding system, terms and conditions of use and sale, please visit www.antiquorum.swiss.

ONLINE INTERACTIVE AND ABSENTEE BIDDING

Antiquorum's fully secure online interactive bidding system allows prospective buyers to place interactive bids and absentee bids directly through www.antiquorum.swiss for all traditional auctions worldwide. especially designed to offer the suspense and excitement of a traditional auction room, Antiquorum's online interactive bidding system allows buyers worldwide to bid as safely and comfortably as if they were in the saleroom.

THE SYSTEM OFFERS MANY FEATURES TO FACILITATE THE ONLINE BIDDING PROCESS:

- The lot number with its image and description.
- Bid history for all previous bids on the current lot buyers are bidding upon.
- Access to a **HELP LINE** in the event of a connection failure.
- Auction monitoring in major currencies.

Antiquorum's online interactive bidding system also offers buyers the option to place an online absentee bid. Absentee bids are accepted by the online server up to three hours before the start of the live interactive auction. To help familiarize prospective buyers with Antiquorum's online bidding system, a bidding simulator is available on www.antiquorum.swiss.

CONDITIONS GÉNÉRALES DE VENTE

COMMISSION ACHETEUR

L'acquéreur paiera à l'ordre de Monaco Legend Group en sus du prix d'adjudication, une commission acheteur de:

Jusqu'à 200.000 € : 28% TTC. (23,33% HT)

de 200.001 € Jusq'a 999.999 € : 24%TTC. (20% HT)

Supérieur à 1.000.000 € : 15% TTC. (12,5 % HT)

Les véhicules sont soumis à des frais de

Jusqu'à 50.000 € : 18% TTC. (15 % HT)

Supérieur à 50.000 € : 15 % TTC. (12,5% HT)

Les lots marqués d'un * sont soumis à une TVA à l'importation, soit 20% en sus des frais d'adjudications.

CONDITIONS ET INFORMATIONS DESTINÉES AUX ACHÉTEURS

La vente est soumise à la législation monégasque et aux conditions imprimées dans ce catalogue. Il est important de lire les conditions qui suivent. Des informations utiles sont données sur la manière d'acheter aux enchères. Notre équipe se tient à votre disposition pour vous renseigner et vous assister.

T.V.A.

La TVA ne sera remboursée que sur les frais de vente, aux personnes non résidentes de l'Union Européenne à condition qu'elles en fassent la demande écrite au service comptable dans un délai de 3 mois après la vente, et sur présentation de l'exemplaire 3 du document douanier d'exportation (DAU) sur lequel Monaco Legend Group devra apparaître comme expéditeur et l'acheteur comme destinataire. L'exportation doit intervenir dans les délais légaux.

REGLEMENTATION CITES

Δ : Les documents fournis par l'étude « Monaco Legend Group » pour les articles CITES d'espèces inscrites aux annexes A, B ou C du règlement CE338/97 sont valables uniquement dans l'UE. Toutes les sorties vers un pays tiers doivent faire l'objet d'une demande de permis d'exportation ou de réexportation auprès de l'organe de gestion CITES du lieu de résidence de l'acheteur. Nous vous conseillons de vous mettre en rapport avec l'organe de gestion CITES du pays de destination, afin d'avoir confirmation de la possibilité d'importer ces articles. Certains pays peuvent interdire la délivrance des documents pour des raisons propres à leurs législations. Ces démarches sont à exécuter par l'acheteur et restent à sa charge. Contacter Monaco Legend Group pour plus d'informations.

AVANT LA VENTE

CARACTÈRE INDICATIF DES ESTIMATIONS

Les estimations sont fournies à titre indicatif. Toute offre dans la fourchette de l'estimation basse et de l'estimation haute a des chances raisonnables de succès. Nous vous conseillons toutefois de nous consulter avant la vente car les estimations peuvent faire l'objet de modifications.

Les estimations figurant dans le catalogue de vente ne comprennent pas la commission acheteur.

L'ÉTAT DES LOTS

Nous sommes à votre disposition pour vous fournir un rapport détaillé sur l'état des lots.

Tous les biens sont vendus dans l'état dans lequel ils se trouvent au moment de la vente avec leurs imperfections ou défauts. Les dimensions, les couleurs et les poids des objets sont donnés à titre indicatif et ne sont pas contractuels.

Aucune réclamation ne sera possible relativement aux restaurations

d'usage et petits accidents. Il est de la responsabilité de chaque futur enchérisseur d'examiner attentivement chaque lot avant la vente et de se fier à son propre jugement afin de prendre connaissance de ses caractéristiques et de ses éventuelles réparations ou restaurations. Il ne sera admis aucune réclamation une fois l'adjudication prononcée.

[Montres et bijoux]

- Les cadrans restaurés ou repeints, constituant une mesure conservatoire et non un vice, ne seront pas signalés. L'état des bracelets ainsi que l'étanchéité des montres à fond vissé ne sont pas garantis, ainsi que l'authenticité des boucles déployantes ou des boucles à ardillons. Il est à noter que la plupart des montres résistantes à l'eau ont été ouvertes pour identifier le type et la qualité du mouvement.

- On ne peut garantir que ces montres soient encore résistantes à l'eau et il est conseillé à l'acheteur de consulter un horloger avant d'utiliser l'objet.

- Les dimensions des montres sont données à titre indicatif.

- L'absence d'indication de restauration ou d'accident n'implique nullement qu'un bijou soit exempt de défaut.

- Les pierres précieuses peuvent avoir fait l'objet de traitements destinés à les mettre en valeur. (Ex: huilage des émeraudes, traitement thermique des rubis et des saphirs, blanchissement des perles).

- Ces traitements sont traditionnels et admis par le marché international du bijou.

- Vu la recrudescence des nouveaux traitements, les pierres présentées pendant la vente sans certificats sont vendues sans garantie quand à un éventuel traitement.

- Il est précisé que l'origine des pierres et la qualité (couleur et pureté des diamants) relèvent de l'opinion du laboratoire qui émet le certificat. Il ne sera admis aucune réclamation si un autre laboratoire émet une opinion différente, et ne saurait engager la responsabilité du commissaire-priseur et de l'expert.

- Les bijoux annoncés dans notre catalogue en or jaune ou or gris sans mention de titrage sont toujours en or 18k, c'est-à-dire 750 ‰ - Or 14k : 585 ‰ - Or 9k : 375 ‰.

- Le ré-entoilage, le parquage ou le doublage constituant une mesure conservatoire et non un vice ne seront pas signalés. Les dimensions sont données à titre indicatif.

EXPOSITION AVANT LA VENTE

L'exposition précédant la vente est ouverte à tous. Monaco Legend Group s'engage d'exposer les objets de la manière la plus sûre dans un souci de sécurité. Toute manipulation d'objet non supervisée par la société Monaco Legend Group se fait à votre propre risque.

LES ENCHÈRES

Les enchères peuvent être portées en personne, par téléphone ou par l'intermédiaire d'un tiers. Les enchères seront conduites en euros. Un convertisseur de devises pourra être visible pendant les enchères à titre purement indicatif, seul le prix en euros faisant foi.

COMMENT ENCHÉRIR EN PERSONNE

Pour enchérir en personne dans la salle, il est recommandé de se présenter auprès de la société Monaco Legend Group avant que la vente aux enchères ne commence. Chaque enchérisseur devra s'enregistrer auprès de la société Monaco Legend Group avant la vente en fournissant ses coordonnées et des garanties bancaires. Il se verra ensuite attribuer un numéro d'enchérisseur nécessaire pour la vente.

S'il existe le moindre doute concernant le prix ou l'acheteur, attirez immédiatement l'attention de la personne habilitée à diriger la vente.

MANDAT À UN TIERS ENCHÉRISSSEUR

Si vous enchérissez pendant la vente, vous le faites à titre personnel et nous pouvons vous tenir pour le seul responsable de cette enchère, à moins de nous avoir préalablement avertis que vous enchérissiez au nom et pour le compte d'une tierce personne en nous fournissant un mandat régulier que nous aurons enregistré.

ORDRES D'ACHAT

Si vous ne pouvez pas assister à la vente nous serons heureux d'exécuter des ordres d'achat donnés par écrit à votre nom. Ce service est gratuit et confidentiel. Les lots sont achetés au meilleur prix, en respectant le prix de réserve et les autres enchères. Dans le cas d'ordres identiques, le premier arrivé aura la préférence. Indiquez toujours une limite à ne pas dépasser, les ordres illimités ou d'« achat à tout prix » ne seront pas acceptés. Les ordres d'achat doivent être donnés en euros.

Vous trouverez à la fin de ce catalogue un formulaire d'ordre d'achat.

Les ordres écrits peuvent être :

- Envoyés par e-mail : info@monacolegendgroup.com
- Remis au personnel sur place.

Vous pouvez également laisser des ordres d'achat par téléphone mais ceux-ci doivent être confirmés par écrit avant la vente. Afin d'assurer un service satisfaisant aux enchérisseurs, il vous est demandé de vous assurer que nous avons bien reçu vos ordres d'achat au moins 24h avant la vente sans retour de notre part.

ENCHÉRIR PAR TÉLÉPHONE

Si vous ne pouvez être présent le jour de la vente aux enchères, vous pouvez enchérir directement par téléphone. Étant donné que le nombre de lignes téléphoniques est limité, il est nécessaire de prendre des dispositions au moins 24h avant la vente pour obtenir ce service dans la mesure des disponibilités techniques.

Nous vous recommandons également d'indiquer un ordre d'achat de couverture que nous pourrions exécuter en votre nom au cas où nous serions dans l'impossibilité de vous joindre.

LA VENTE

CONDITIONS DE VENTE

Comme indiqué ci-dessus, la vente aux enchères est régie par les règles figurant dans ce catalogue. Quiconque a l'intention d'enchérir doit lire attentivement ces conditions. Elles peuvent être modifiées par affichage dans la salle des ventes ou par annonces faites par la personne habilitée à diriger la vente.

ACCÈS AUX LOTS PENDANT LA VENTE

Par mesure de sécurité, l'accès aux lots sera interdit pendant la vente.

DÉROULEMENT DE LA VENTE

L'ordre du catalogue sera suivi pendant la vente. Les enchères commencent et se poursuivent avec la personne habilitée à diriger. Celle-ci se réservant le droit d'enchérir de manière successive ou en réponse à d'autres enchères, et ce au nom et pour le compte du vendeur à concurrence du prix de réserve.

APRÈS LA VENTE

Résultats de la vente

Si vous voulez avoir des renseignements sur les résultats de vos ordres d'achat, veuillez nous contacter au : +37 797 775 335 - www.monacolegendgroup.com

PAIEMENT

Le paiement doit être effectué immédiatement après la vente. Le paiement peut être effectué :

- En espèces jusqu'à 30 000 euros selon les conditions légales en vigueur dans la principauté de Monaco
- Par carte de crédit visa ou mastercard.
- Par virement en euro sur le compte : Monaco Legend Group

ENLÈVEMENT DES ACHATS

Les achats ne pourront être enlevés qu'après leur paiement. Tous les lots pourront être enlevés pendant ou après la vacation sur présentation de l'autorisation de délivrance du service comptable de la société Monaco Legend Group. Nous recommandons vivement aux acheteurs de prendre livraison de leurs lots après la vente.

EXPORTATION DES BIENS CULTURELS

Des certificats d'exportation pourront être nécessaires pour certains achats et, dans certains cas, une autorisation douanière pourra être également requise. L'État français a faculté d'accorder ou de refuser un certificat d'exportation au cas où le lot est réputé être trésor national. Monaco Legend Group n'assume aucune responsabilité du fait des décisions administratives de refus de certificats pouvant être prises. Sont présentées ci-dessous les catégories d'œuvres ou objets d'art et les seuils de valeur respectifs au-dessus desquels un certificat pour un bien culturel peut être requis pour que le lot puisse sortir du territoire français :

- Meubles et objets d'ameublement, tapis, tapisseries, horlogerie ayant plus de 50 ans d'âge : 50 000 euros.
- Livres de plus de 100 ans d'âge 50 000 euros.
- Estampes, gravures, sérigraphies et lithographies originales et archives originales ayant plus de 50 ans d'âge 15 000 euros.
- Incunables et manuscrits, y compris cartes et partitions 1 500 euros.
- Archives de plus de 50 ans d'âge.

DROIT DE PRÉEMPTION

L'État peut exercer sur toute vente publique d'œuvre d'art un droit de préemption sur les biens proposés à la vente, par déclaration du ministre chargé de la culture aussitôt prononcée l'adjudication de l'objet mis en vente. L'État dispose d'un délai de quinze jours à compter de la vente publique pour exercer l'exercice de son droit de préemption. En cas de confirmation, l'État se subroge à l'adjudicataire.

RÉFÉRENCES BANCAIRES

Compte: SAM MONACO LEGEND GROUP
Banque: BPMED MONACO ENTREPRISES
IBaN.: MC58 1460 7007 6460 9218 9452 273
BIC.: CCBPMCM1XXX
Compte No.: 60921894522

GENERAL TERMS & CONDITIONS OF SALE

BUYER'S PREMIUM

The buyer will pay to the order of Monaco Legend Motors, in addition to the hammer price, a buyer's premium of

Until 200.000 € : 28% TTC. (23,33% HT)

From 200.001 to 999.999 € : 24%TTC. (20% HT)

Major of 1.000.000 € :15% TTC. (12,5 % HT)

The véhicules are submits to a premium of

Until 50.000 € : 18% TTC. (15 % HT)

Major of 50.000 € : 15 % TTC. (12,5% HT)

The lots marked with a * are liable to the relevant import VAT, which represents an additional charge of 20%.

CONDITIONS AND INFORMATION FOR BUYERS

The sale is subject to the French legislation and to the terms printed in this catalogue. It is important to read the following conditions. Useful information is given on the methods to buy at auction. Our team remains at your disposal to inform and assist you.

VAT

Non-European buyers may have all VAT invoiced refunded to them, on the basis of the selling costs only, if they request so in writing to the accounting department within a delay of 3 months from the date of sale, and if they provide Monaco Legend Motors with the third sample of the customs documentation (DAU) stamped by customs. Monaco Legend Motors must appear as shipper on the export document and the buyer as the consignee. The exportation has to be done within the legal delays and a maximum of 3 months of the date of sale.

CITES REGULATIONS

Δ : The documents provided by the study « Monaco Legend Motors » for the CITES articles of the species listed in the annexes A, B or C of the regulation CE338/97 are only valid in the EU. All the exits to a third country shall be subject to an exportation or reexportation permit granted by the CITES Management Authority. In the buyer's country of residence. We advise you to approach the CITES Management Authority of the country of destination to obtain confirmation of the possibility of importing such articles. Some countries can prohibit the issuing of the documents according to their own specific legislation. These actions have to be taken by the buyer and at their own expense. Contact Monaco Legend Motors for more information.

BEFORE THE AUCTION

INDICATIVE NATURE OF THE ESTIMATES

The estimates are intended as a guide only. Any bid between the high and the low pre-sale estimates offers a fair chance of success. It is always advisable to consult us nearer the time of sales as estimates can be subject to revision. The estimates set out in the catalogue do not include the buyer's premium.

CONDITION OF THE LOTS

We are at your disposal to provide you a detailed report on the condition of the lots.

All lots are sold in the condition in which they were offered for sale with all their imperfections and defects. Dimensions, colors and weight of the products are provided for information purposes only and are not binding. No claim can be accepted for minor restoration or small damages. It is the responsibility of each prospective bidder to inspect each lot prior to the

sale and to rely on their own judgement to acquaint with the characteristics and the potential repairs or restorations. No claim can be considered once the auction is pronounced.
(Watches and Jewels)

- Restored or repainted dials regarded as protective measures and not as vices will not be reported. The conditions of the bracelets and the water-resistency of the screwed-back watches are not guaranteed, and neither are the deployment clasps and tang buckles. It is important to note most of the waterproof watches have been opened to identify the type and quality of the movement.

- There is no guarantee the watches are still resistant to water and it is recommended to consult your watchmaker before using the item.

- Dimensions of the watches are provided for information purposes only.

- Absence of any indication of the existence of restoration work or of an accident by no means exempt the jewelry from having a defect.

- Precious and semi-precious stones may have been subject to treatments with the intention to showcase them. (i.e : oil treatment of emeralds, heat treatment for rubys and sapphires, whitening of pearls).

- These treatments are traditional and accepted by the jewels international market

- Considering the rise of new treatments, the stones submitted to the auction with no certificates will be sold without guarantee about the treatment.

- It shall be stated that the origin of the stones and their quality (color and purity of the diamonds) reflect the opinion of the laboratory issuing the certificate. No claim will be accepted in case another laboratory gives another opinion, and will in no way engage the responsibility of the auctioneer and expert.

- The jewelry advertised in our catalogue as yellow-gold or white-gold with no hallmark are always in gold 18K, that is 750‰ - Gold 14K : 585‰

- Gold 9k : 375‰ (Charts)

- Relining, inlay work and varnishing are considered a protective measure and not a vice, they will not be reported. Dimensions are provided for information purposes only.

SALE PREVIEW

Pre-auction viewings are open to the public.

Monaco Legend Motors is concerned for your safety while on our premises and we endeavour to display items safely so far as is reasonably practicable. Nevertheless, handling an object without the supervision of a member of Monaco Legend Motors shall be at your sole risk.

THE AUCTIONS

Bids can be executed in person, by telephone or by a third party. Auctions will be conducted in euros. A currency converter will be operated during the auction for your convenience, however only the prices in euros will be valid.

BIDDING IN PERSON

To bid in person in the sale room, you will need to register with Monaco Legend Motors before the auction begins.

Each bidder shall provide Monaco Legend Motors their bank information and guarantees before the session. They will then be assigned a bidder number that will be necessary to authorize the sale.

Should there be any doubts as to price or buyer, please draw the auctioneer's attention to it immediately.

BIDDING WITH A POWER OF ATTORNEY

If you make a bid at auction, you do as principal and you shall assume full responsibility for your bid, unless it has been previously agreed that you do so on behalf of an identified third party and you have produced a valid power of attorney acceptable to us.

ABSENTEE BIDS

If you cannot attend a sale, we would be pleased to execute written and signed bids on your behalf. This service is free and confidential. Lots will be bought at the best possible price, respecting the reserves and other bids. In the event of identical bids, the earliest bid received will take precedence. Always indicate a top limit, unlimited bids and « buy at all costs » will not be accepted. Orders shall be made in euro.

A bidding form can be found at the end of this catalogue.

Written orders may be

- sent by e-mail at : info@monacolegendmotors.com

- hand delivered to staff on the premises

You may also bid by telephone, however bids must be confirmed before the auction in writing. In order to guarantee satisfaction to the bidders, written bids must be received at least 24 hours before the auction.

BIDDING BY TELEPHONE

If you cannot attend the auction, it is possible to bid on the telephone. As the number of telephone lines is limited, it is necessary to make arrangements for this service 24 hours before the sale.

We also suggest that you leave a covering bid which we can execute on your behalf in the event we are unable to reach you by telephone.

THE AUCTION

CONDITIONS OF SALE

As indicated above, the auction is governed by the conditions printed in this catalogue. Anyone considering bidding in the auction should read them carefully. They may be amended by way of notices posted in the salesroom or by way of announcement made by the auctioneer.

ACCESS TO THE LOTS DURING THE SALE

For security reasons, prospective bidders will not be able to view the lots whilst the auction is taking place.

AUCTIONING

The sale will follow the order of the catalogue. The auctioneer may commence and advance the bidding at levels he considers appropriate. The auctioneer is entitled to place consecutive and responsive bids for and on behalf of the vendor until the reserve price is achieved.

AFTER THE AUCTION

RESULTS OF THE SALE

If you would like to know the result of your absentee bids, please contact: Monaco Legend Motors : +377 97 775 335
www.monacolegendmotors.com

PAYMENT

Payment is due immediately after the sale.

Payment may be made by the following methods :

- cash in euros

- credit cards VISA or MASTERCARD

- bank transfers to Monaco Legend Motors

COLLECTION OF PURCHASES

Purchases can only be collected after payment. All lots can be collected during or after the session upon presentation of written consent from the Accounting Department of Monaco Legend Motors. We recommend the buyers to take delivery of their lots after the sale.

EXPORT OF CULTURAL OBJECTS

Certificates of exportation may be required for a category of lots and, in some cases, a customs authorization may be requested. The French State has the option of granting or not an exportation certificate in the case the lot ranks as national treasure. Monaco Legend Motors assumes no responsibility in the case the export licence is denied. Are set out below a selection of the categories of works of art, together with the value thresholds above which a certificate for a cultural object may be required so that the lot can leave the French territory :

- Furniture and objects, carpets, tapestries, clocks of more than 50 years of age : 50 000€

- Books of more than 100 years of age : 50 000€

- Prints, engraving, original serigraphs and lithographs and original posters of more than 50 years of age : 15 000€

- Incunabula and manuscripts, including maps and scores : 1500€

- Archives of more than 50 years of age

PREEMPTION RIGHT

The French state is entitled to use a preemption right on any works of art presented at the auction, by order of the Minister in charge of culture after the hammer stroke. The State shall have a period of 15 days from the date of the sale to confirm its preemption right.

In case of confirmation, the French state shall be subrogated in the buyer's position.

RÉFÉRENCES BANCAIRES

Compte: SAM MONACO LEGEND GROUP

Banque: BPMED MONACO ENTREPRISES

IBaN.: MC58 1460 7007 6460 9218 9452 273

BIC.: CCBPMCM1XXX

Compte No.: 60921894522

ANTIQUORUM WORLDWIDE

SWITZERLAND ANTIQUORUM GENÈVE SA showroom and Administration 3, rue du Mont-blanc, 1201 Geneva 1
tel. +41 22 909 28 50 fax. +41 (0)22 909 28 60 e-mail: geneva@antiquorum.swiss

FRANCE ANTIQUORUM PARIS 26, rue du Bac, 75007 Paris
tel. +33 1 42 61 43 44 e-mail: paris@antiquorum.swiss

MONACO LEGEND GROUP 13, bld Princesse Charlotte, 98000 Monaco
tel. +377 97 77 53 35 e-mail: info@monacolegendgroup.com www.monacolegendgroup.com

HONG KONG ANTIQUORUM AUCTIONEERS (HK) LTD. Showroom and Administration, RM 2505, 9 Queen's Road, central, Hong Kong
tel. +852 2522 4168 fax. +852 2522 4138 e-mail: hk@antiquorum.swiss

CHINA ANTIQUORUM SHANGHAI Room 4106b, bund center Office Tower, 222 yan An Road east, shanghai 200002
tel. +86 21 6335 1268 fax. +86 21 6335 1270 e-mail: shanghai@antiquorum.swiss

ITALY ANTIQUORUM MILAN piazza duomo, 21, 20121 Milano
tel. +39 02 87 66 25 fax. +39 02 87 79 15 e-mail: milan@antiquorum.swiss

GERMANY ANTIQUORUM MÜNCHEN Goethestr. 66, 80336 München
tel. +0049 89 54880758 fax. +0049 89 51563729 e-mail: munchen@antiquorum.swiss

SINGAPORE ANTIQUORUM SINGAPORE 04-114 far east plaza scott Road singapore 228213
tel. +6596355544 e-mail: singapore@antiquorum.swiss

THAILAND ANTIQUORUM BANGKOK 4 central world floor 4 Room b417 bangkok 10330 Thailand
tel. +66 91-954 5626 e-mail: bangkok@antiquorum.swiss

CEO & WATCH EXPERT

Romain Rea

CFO

René Steiner

EUROPE

GENEVA

MANAGING DIRECTOR
& WATCH EXPERT

Julien Schaerer

CO-DIRECTOR & WATCH EXPERT

Etienne Lemenager

LOGISTICS DIRECTOR

Armelle de Medeiros

CHIEF ACCOUNTANT

Franck Giorgini

INFORMATION TECHNOLOGY

MANAGER DIRECTOR

Jorge Robelo

WATCHMAKER & RESTORER

Takahiro Hamada

ADMINISTRATIVE ASSISTANT

& RECEPTIONIST

Jimmiti AbdallaH

CATALOGUE PRODUCTION

Team Trulli

MILAN

DIRECTOR AND WATCH EXPERT

Giovanni Varesi

BUSINESS COORDINATOR

Francesco Barcaro

ADMINISTRATIVE ASSISTANT

Nicoletta Marrini

MUNICH

DIRECTOR & WATCH EXPERT

Etienne Lemenager

REPRESENTATIVE

Stéphanie Gance

PARIS

DIRECTOR & WATCH EXPERT

Etienne Lemenager

ASIA

HONG KONG

MANAGING DIRECTOR

Connie Siu

WATCHMAKER & RESTORER

Daisuke Nitta

CHIEF ACCOUNTANT &

OPERATIONMANAGER

Agnes Chan

BUSINESS COORDINATOR

Sophie Chan

ASSISTANT ACCOUNTANT

Maggie Fung

BEIJING

DIRECTOR

Jessie Zhao

ADMINISTRATIVE ASSISTANT

Amy Chen

SHANGHAI

DIRECTOR

Jessie Zhao

ADMINISTRATIVE ASSISTANT

Amy Chen

SINGAPORE

CONSULTANT

Thomas Soh

THAILAND

CONSULTANT

Ho Popaya

BUSINESS COORDINATOR

Jackie Yang Chana

CATALOGUE PRODUCTION

Team Bluescape.it

ANTIQUORUM WORLDWIDE

SWITZERLAND

ANTIQUORUM GENÈVE SA
showroom and Administration 3, rue du Mont-
blanc, 1201 Geneva 1
tel. +41 22 909 28 50
fax. +41 22 909 28 60
e-mail: geneva@antiquorum.swiss

FRANCE

ANTIQUORUM PARIS RIVE DROITE

26, rue du Bac, 75007 Paris
tel. +33 1 42 61 43 44
e-mail: paris@antiquorum.swiss

MONACO

MONACO LEGEND GROUP
13, bld Princesse Charlotte, 98000 Monaco
tel. +377 97 77 53 35
e-mail: info@monacolegendgroup.com

HONG KONG

ANTIQUORUM AUCTIONEERS (HK) LTD.
Showroom and Administration, RM 2505, 9
Queen's Road, central, Hong Kong
tel. +852 2522 4168 fax. +852 2522 4138
e-mail: hk@antiquorum.swiss

CHINA

ANTIQUORUM SHANGHAI
Room 4106b, bund center Office Tower, 222
yan An Road east, shanghai 200002
tel. +86 21 6335 1268 fax. +86 21 6335 1270
e-mail: shanghai@antiquorum.swiss

ITALY

ANTIQUORUM MILAN
piazza duomo, 21, 20121 Milano
tel. +39 02 87 66 25 fax. +39 02 87 79 15
e-mail: milan@antiquorum.swiss

GERMANY

ANTIQUORUM MÜNCHEN
Goethestr. 66, 80336 München
tel. +0049 89 54880758
fax. +0049 89 51563729
e-mail: munchen@antiquorum.swiss

SINGAPORE

ANTIQUORUM SINGAPORE
04-114 far east plaza scott Road
singapore 228213
tel. +6596355544
e-mail: singapore@antiquorum.swiss

THAILAND

ANTIQUORUM BANGKOK
4 central world floor 4 Room b417 Bangkok
10330 Thailand
tel. +66 91-954 5626
e-mail: bangkok@antiquorum.swiss

CEO & WATCH EXPERT

Romain Rea

CFO

René Steiner

EUROPE

GENEVA

MANAGING DIRECTOR &
WATCH EXPERT
Julien Schaerer
CO-DIRECTOR & WATCH
EXPERT
Etienne Lemenager
LOGISTICS DIRECTOR
Armelle de Medeiros
CHIEF ACCOUNTANT
Franck Giorgini
INFORMATION TECHNOLOGY
MANAGER DIRECTOR
Jorge Robelo
WATCHMAKER & RESTORER
Takahiro Hamada
ADMINISTRATIVE ASSISTANT
& RECEPTIONIST
Jimmiti Abdallah
CATALOGUE PRODUCTION
Team Trulli

MILAN

DIRECTOR & WATCH
EXPERT
Giovanni Varesi
BUSINESS COORDINATOR
Francesco Barcaro
ADMINISTRATIVE
ASSISTANT
Nicoletta Marrini

MUNICH

DIRECTOR & WATCH
EXPERT
Etienne Lemenager
REPRESENTATIVE
Stéphanie Gance

PARIS

DIRECTOR & WATCH
EXPERT
Etienne Lemenager

ASIA

HONG KONG

MANAGING DIRECTOR
Connie Siu
WATCHMAKER &
RESTORER
Daisuke Nitta
CHIEF ACCOUNTANT &
OPERATION
MANAGER
Agnes Chan
BUSINESS COORDINATOR
Sophie Chan
ASSISTANT ACCOUNTANT
Maggie Fung

BEIJING

DIRECTOR
Jessie Zhao
ADMINISTRATIVE
ASSISTANT
Amy Chen

SHANGHAI

DIRECTOR
Jessie Zhao
ADMINISTRATIVE
ASSISTANT
Amy Chen

SINGAPORE

CONSULTANT
Thomas Soh

THAILAND

CONSULTANT
Ho Popaya
BUSINESS COORDINATOR
Jackie Yang Chana

CATALOGUE PRODUCTION
Team Bluescape.it





Depuis la création du secteur enchères, **Monaco Legend Group** a accueilli au sein de ses locaux les premières ventes, expositions et événements culturels.

Initialement spécialisé dans les ventes d'automobiles de collection et classiques, l'un des domaines de prédilection de son fondateur, la société est répartie en cinq grandes spécialités représentant chacune l'un des domaines majeur de l'art et de la collection.

Sont développés les domaines suivants:

- - *Automobiles classiques et prestigieuses*
- - *Horlogerie de collection*
- - *Bijoux anciens et d'exception*
- - *Art contemporain et moderne*
- - *Bagagerie et accessoires de luxe*

Notre ambition majeure est d'apporter l'expertise la plus précise. Dans ce but nous sommes entourés des meilleurs experts tel que:

- **Mr Romain Réa**, expert auprès de la Cour d'appel de Paris dans le domaine de l'horlogerie de collection et CEO d'**Antiquorum** leader mondial sur le marché de l'horlogerie de collection depuis 1974

- La prestigieuse étude parisienne **Gros&Delettrez** fondée en 1983, experte dans le domaine des bijoux anciens et d'exception et de l'Art.

Dans cette optique de développement, **Romain Réa** ainsi qu'**Antiquorum** ont notamment choisi de s'associer à **Monaco Legend Group**, afin de déployer des enchères inédites sur une place aussi stratégique que **Monte Carlo**.

L'étude **Gros et Delettrez** s'associe également à nous dans le domaine des bijoux d'exception, accessoires de luxe et Art.

CREDITS

Photographies

Mike Rosa
Eric Reinard

Conception des catalogues

Mike Rosa
Carola Delsanto

Imprimerie

Trulli Imprimerie



ROLEX
OSMOGRAPH

DAYTONA



Minerva
WATERPROOF

SHOCK-ABSORBER

BASE 60 1 MILE

750 600 500 400 350

25

20

20

30

10

15

20

10

5

60

55

50

70

75

Monaco | Monte-Carlo

Antiquorum

--in collaboration with--

GROS & DELETTREZ
Commissaires-Priseurs

MONACO LEGEND GROUP
AUCTION HOUSE · PRIVATE SELLING



JEWELS - ARTS & LUXURY ACCESSORIES
THURSDAY & FRIDAY, 20-21 JULY 2017 | MONACO LEGEND GROUP
13, BOULEVARD PRINCESSE CHARLOTTE, 98000 MONACO

Monaco | Monte-Carlo

Antiquorum

--in collaboration with--

GROS & DELETTREZ
Commissaires-Priseurs

MONACO LEGEND GROUP
AUCTION HOUSE · PRIVATE SELLING



JEWELS - ARTS & LUXURY ACCESSORIES
THURSDAY & FRIDAY, 20-21 JULY 2017 | MONACO LEGEND GROUP
13, BOULEVARD PRINCESSE CHARLOTTE, 98000 MONACO



SESSION 3

FRIDAY 21 JULY, 5.00pm

ARTS & LUXURY ACCESSORIES FROM LOT 700

Monaco | Monte-Carlo

.SWISS

--in collaboration with--

MONACO LEGEND GROUP
AUCTION HOUSE · PRIVATE SELLING

JEUDI, 20 JUILLET, 2017

Session 2 Lots 277 - 501 à 17h00 - Montres et Importants Bijoux de Collection

VENDREDI, 21 JUILLET, 2017

Session 3 Lots 502 - 788 à 17h00 - Bijoux - Importants Objets d'Art et de Luxe

THURSDAY, 20TH JULY, 2017

Session 2 Lots 277 - 501 at 5PM - Watches & Important Jewels

FRIDAY, 21ST JULY, 2017

Session 3 Lots 501 - 788 at 5PM - Jewels - Arts & Luxury

Location:

MONACO LEGEND

13 Bd Princesse Charlotte,
98000 Monaco
+377 97 77 53 35
Principal Auctioneer, Romain Réa

Consultant :

GROS & DELETTREZ

22 rue Drouot 75009 Paris
email : contact@gros-delettrez.com
Principal Auctioneer, Charles-Edouard Delettrez

Huissier de Justice à Monaco :

Par le Ministère de
Maître Patricia Grimaud-Palmero

DrouotLIVE^{COM}

Antiquorum
live

invaluable
The world's premier auctions and galleries

Antiquorum Monaco & Monaco Legend Group, 13 boulevard Princesse Charlotte, 98000 Monaco
Tel. +377 97 77 53 35 | Fax. +41 (0)22 909 28 60
email : info@monacolegendgroup.com / info@antiquorum.swiss

ANTIQUORUM Genève



Romain Réa
Chief Executive Officer
+33 1 42 61 43 44
paris@antiquorum.swiss



Etienne Leménager
Director & Watch Expert
+41 22 909 2850
elemenager@antiquorum.swiss

MONACO LEGEND GROUP



Claude Cohen
Chairman
+377 97 77 53 35
claudio@monacolegendgroup.com



Alix Pionzo
Executive Assistant
+377 93 30 39 10
alix@monacolegendgroup.com



Annabelle Farras
Auction Director
+33 6 22 15 23 68
anna@monacolegendgroup.com



Mike Rosa
Creative Director
+33 6 07 93 14 56
mike@monacolegendgroup.com



Patrick Chapuis
Chief Mechanic
+377 97 77 53 35
patrick@monacolegendgroup.com



Carola Delsanto
Marketing Executive
+377 97 77 53 35
cdelsanto@monaco.edu

GROS & DELETTREZ



Charles-Edouard Delettrez
Commissaire-Priseur
+33 6 08 45 05 02
charles.delettrez@gros-delettrez.com



Georges Delettrez
Commissaire-Priseur
+33 1 47 70 83 04
contact@gros-delettrez.com



Stanislas Delettrez
Spécialiste Bijoux
+33 1 47 70 83 04
stanislas.delettrez@gros-delettrez.com



Capucine Veenendaal
Spécialiste Bijoux
+33 1 47 70 83 04
contact@gros-delettrez.com

Highlights from this auction will be on view as follows :

Paris Preview

Hotel Drouot

9, rue Drouot, 75009 Paris - salle 2

Tel +33 1 48 00 20 02

Monday, 10th July 11:00 am – 6:00 pm

Tuesday, 11th July 11:00 am – 6:00 pm

Monaco Preview

Tel +377 97 77 53 35

Saturday, 15th July 15:00 pm – 8:00 pm

Sunday, 16th July 10:00 am – 8:00 pm

Monday, 17th July 10:00 am – 8:00 pm

Tuesday, 18th July 10:00 am – 8:00 pm

Wednesday 19th July 10:00 am – 3:00 pm



Monaco Legend Group
SAM au capital de 150.000€
13 Bd Princesse Charlotte
98000 Monaco
RCI 14S06325

GET YOUR AUCTION BID FORM |

ONLINE VIEWING

Approximately two weeks prior to the auction, the catalogue for the traditional auction may be viewed at www.antiquorum.swiss. The collection of timepieces will be shown, highlighting its esthetic, historical and technical interest. This service enables clients worldwide to view the auction collection even if they are unable to attend the pre-auction exhibition.

**ANTIQUORUM GENEVA
INTERACTIVE HELP LINE**

+41 (0)22 909 28 95

* Please note that this line is STRICTLY RESERVED for online bidders with connection failures.



session
2

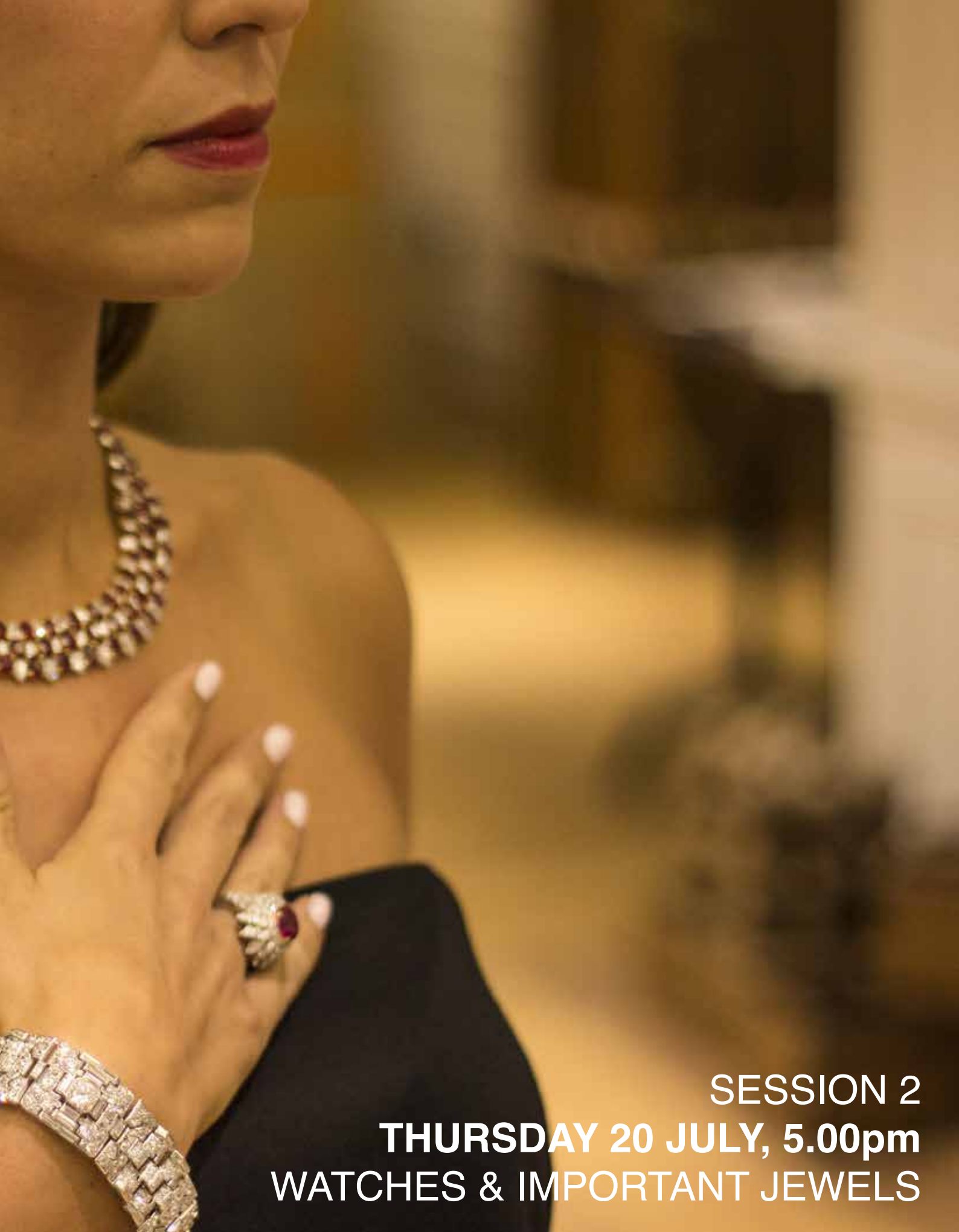

SESSION 2
THURSDAY 20 JULY, 5.00pm
WATCHES & IMPORTANT JEWELS

351 Bague «marquise» en or jaune et or gris ornée en son centre d'un rubis taillé en coussin épaulé de deux diamants taillés en brillants, dans un entourage de diamants de taille ancienne et diamants taillés en rose plus petits. Travail début XXème
Poids: 4,9g
A diamond and ruby ring, circa 1900

2.000 / 2.500 €

352 Collier en or jaune orné d'un motif central en argent ajouré entièrement serti de diamants taillés en rose dont certains plus importants soutenant des pompons en or jaune.
P. 55,9 g.
A rose cut diamond necklace

2.200 / 2.500 €

353 Broche «Trembleuse» en or et argent entièrement sertie de diamants taillés en rose et de deux diamants taillés en brillant. Epoque Napoléon III.
P. 32,5 g. Avec écrin.
A diamond trembleuse brooch, Napoléon III

1.800 / 2.000 €

354 Broche en or jaune et argent ornée d'un saphir taillé en poire dans un entourage de diamants taillés en rose. Poids du saphir: 17,165 carats. Origine: Birmanie. Avec certificat du SSEF Schweizerisches Gemmologisches Institut attestant sans modification thermique constatée.
P. 12,7 g.
A 17,65 cts non heated birman sapphire brooch

15.000 / 16.000 €



352



351



353



354

355 **Importante parure en corail** sculpté comprenant un bracelet ornée d'un motif central à décor d'une femme drapée à l'antique, à ses pieds un couple de colombes. Elle s'adresse à Cupidon posé sur un motif de coquille. La scène est encadrée de motifs floraux. Une broche sculptée d'un personnage à l'antique entouré d'oiseaux et de feuillages. Et une paire de boucles d'oreilles à décor de motifs floraux. Travail Italien, Naples, XIXème (Réparation à la broche). Dans un écrin de maroquin rouge orné d'un chiffre surmonté d'une couronne.
Poids: 4,9g
An important Italian coral parure, 19th century

7.000 / 10.000 €

356 **Large bracelet jonc ouvrant en or jaune** orné d'une scène émaillée polychrome représentant des jeunes filles dans une barque. Travail italien de la fin du XIXème.
Poids: 59g
An enamel and yellow gold bracelet

2.500 / 3.000 €

357 **Superbe bracelet «Serpent»** en or jaune entièrement articulé émaillé bleu et blanc et ciselé d'écailles et de rinceaux feuillagés. La tête sertie d'un rubis dans un entourage de diamants taillés en rose, les yeux sertis de cabochons de rubis. Travail d'époque Napoléon III.
Poids: 55,8g
An enamel yellow gold snake bracelet, 19th century

5.000 / 7.000 €



355



356



357

358 Paire de boucles d'oreilles «Volute» en platine et or jaune ornées chacune de diamants taillés en brillant et de diamants taillés en rose. Epoque Art Déco.
P. 12,1 g.
Pair of diamonds and gold earrings, Art Déco

1.600 / 2.000 €

359 Demi parure en or jaune et argent comprenant une broche trembleuse à motif de fleurs d'Eglantine et une paire de boucles d'oreilles entièrement sertie de diamants de taille ancienne et diamants taillés en rose. XIXème siècle.
P. Total: 35,7 g. Avec écrin.
A diamond trembeuse Brooch and earrings, 19th century

2.000 / 2.500 €

360 Broche barrette en platine et or jaune ornée d'une perle de culture bordée de quatre diamants taillés en brillant dans un entourage de saphirs calibrés et de diamants plus petits. Vers 1925.
P. 10,7 g.
A cultured pearl brooch, circa 1925

1.800 / 2.000 €

361 CARTIER - Bourse en cote de maille en or jaune ornée de diamants taillés en brillant. Le fermoir sertie de deux saphirs cabochons. Début du Xxe siècle. Signée Cartier
P. 46,1g.
Gold and diamond mesh purse, circa 1900

3.500 / 4.000 €

362 Bracelet jonc en or gris et or jaune orné de neuf diamants taillés en brillants épaulée de quatre diamants plus petits.
Poids des diamants: 5 carats environ.
Travail d'époque Napoléon III.
Poids: 18,1g
A diamond gold bracelet, Napoleon III

3.000 / 4.000 €



358



359



359



361



360



362

- 363 Bague en or gris** ornée d'un saphir dans un entourage de diamants taillés en brillant. Tour de doigt: 60.
P. 6,5 g.
A sapphire diamond ring
- 1.800 / 2.000 €**
- 364 Paire de pendants d'oreilles** en or gris ornés chacun de diamants de taille ancienne alternés de rubis calibrés soutenant une perle fine poire surmontée de diamants taillés en rose. Avec certificat du Laboratoire Français de Gemmologie.
P. Brut: 9,4 g.
A pair of natural pearls, ruby and diamonds earrings
- 8.000 / 10.000 €**
- 365 Broche en or jaune et argent émaillée polychrome** ornée de diamants de taille ancienne, de pierres vertes calibrées, d'une perle de culture et d'une perle fine retenue en pampille. XIXe siècle. Avec certificat du Gem and Pearl Laboratory.
P. 43,3 g. (Petite réparation à l'émail).
An enamel, diamonds and pearl brooch, 19th century
- 12.000 / 14.000 €**
- 366 Médaillon en or jaune et argent** orné d'un diamant de taille ancienne, de diamants taillés en rose, d'émail plique à jour et d'un motif «Navire».
P. 15,4 g. (Manques).
A «Plique à jour» enamel and diamonds medallion
- 8.000 / 8.200 €**
- 367 Paire de boutons d'oreilles en or gris** ornés chacun d'un diamant taillé en brillant dans un entourage de diamants plus petits. Poids des diamants principaux: 1 carat. Couleur: F. Blanc extra +. Pureté: VS1 et 1 carat. Couleur: F. Blanc extra +. Pureté: VS1. Avec certificats du G.I.A Gemological Institute of America.
P. 4,3 g.
A pair of diamonds earrings
- 10.000 / 12.000 €**
- 368 Chaîne et pendentif en or gris** orné de feuilles de laurier serties de diamants retenant une importante perle baroque. Dimensions de la perle : 22.8x15mm.
Poids brut : 9.3g
A gold and diamond pendant
- 2.600 / 3.000 €**



363



364



365



366



367



368

369 VAN CLEEF & ARPELS Rare boîte à cigarettes en or gris à décor ciselé de fines cannelures, le couvercle orné de quatre motifs sertis de saphirs calibrés. Elle découvre sur le côté un compartiment dissimulant un fume cigarette télescopique. Vers 1930 Signée Van Cleef & Arpels et numéroté
Poids brut: 124,3g
A white gold cigarette case

4.000 / 5.000 €

370 HERMES - Fume cigarette en or jaune ciselé à l'imitation du bambou. Signé Hermès.
P. 12,3 g.
Avec pochette.
A gold cigarette holder

350 / 400 €

371 Petit flacon à parfum formant pendentif en or jaune reprenant la forme d'un vase Médicis émaillé bleu orné de motifs floraux émaillés polychrome.
Poids: 17,9g
A gold and enamel scent bottle

500 / 800 €

372 Paire de boutons de manchette en or jaune et nacre ornés de grenats démantoides taillés à facette et calibrés. On y joint une paire de boutons à l'identique. Avec écrin.
P. 11,3 g.
Mother or pearl and gold cufflinks

500 / 700 €

373 BOUCHERON - «Quatre» - Paire de boutons de manchettes en or jaune, or blanc, or rose et PVD marron. Signés Boucheron et numérotés.
P. 21,9 g.
Three colours gold cufflinks

2.300 / 2.500 €



369



371



369



370



372



373

373b JAEGER-LECOULTRE / CHAUMET DUOPLAN YELLOW GOLD

Jaeger-Lecoultré Duoplan, No 83112 Circa 1940

Fine yellow gold rectangular case manual winding wristwatch with a double signature « Chaumet » on the dial.

Belle montre bracelet en or. Boîtier rectangulaire. Cadran crème avec chiffres arabes peints. Minuterie chemin de fer. Double signature « Chaumet » Mouvement mécanique manuel. Cadran, boîtier et mouvement signés.
Dimensions : 25mm X15mm

1.500 / 2.500 €

374 BOUCHERON Boite à cigarettes en or de trois couleurs à décor de motifs géométriques dans des réserves rectangulaires. Signée Boucheron Paris.

Poids: 169,9g Avec son écrin d'origine
A three colours gold cigarette case

4.000 / 5.000 €

375 Boite à cigarettes en or jaune à décor de godrons et faisceaux asymétriques. Le fermoir orné d'un saphir L'intérieur du couvercle gravé d'une inscription. Poinçon du maître orfèvre «» ayant travaillé dans les ateliers de Fabergé. Saint Petersburg 1899-1908.

Poids: 117,5g
A gold and sapphire cigarette case

3.500 / 4.000 €

376 MAUBOUSSIN vers 1950 Montre bracelet de dame en or jaune. Boîtier rectangulaire. Cadran or avec index circulaires. Mouvement mécanique. Bracelet en or jaune à maillons rectangulaires alternés d'attaches godronnées. Signé Mauboussin Paris, numéroté

Poids brut: 52,9g
A gold lady watch, circa 1950

2.000 / 2.500 €

377 LEROY&FILS vers 1940 Montre bracelet en or jaune. Boîtier rectangle, anses stylisées. Cadran or avec index bâtons appliqués or. Mouvement mécanique. Cadran, boîtier et mouvement signés.

Poids brut: 38,6g
A yellow gold watch

1.000 / 1.500 €



373b



374



375



376



377



378 Broche pouvant former un Pendentif en or rose ajouré à décor de rinceaux entièrement sertis de diamants taillés en rose, de rubis cabochons et d'émeraudes facettées et cabochons dont certaines retenues en pampille.

P. 44,7 g.

A diamonds, rubies and emeralds gold brooch

2.500 / 3.000 €

379 Collier et pendentif en or jaune orné d'une émeraude cabochon dans un entourage de fleurs émaillées polychrome serties de diamants taillés en brillant et de rubis.

P. 67,9 g.

An emerald cabochon and diamonds necklace

4.000 / 5.000 €



380 Bracelet jonc ouvrant en or jaune émaillé polychrome à décor de têtes d'éléphant orné de diamants taillés en rose. Travail Indien.

P. 70,9 g.

An enamel and gold bracelet

5.000 / 6.000 €

381 GEORG JENSEN - Paire de boucles d'oreilles en or jaune ornées chacune de deux diamants taillés en brillant.

Signées: Georg Jensen.

P. 25,7 g.

A pair of gold and diamonds earrings

900 / 1.000 €





382

383



384



384

382 **Bague en platine** ornée d'un diamant de taille émeraude dans un double entourage de saphirs calibrés et diamants taillés en brillant. Poids du diamant de taille émeraude: 1,10 carat environ.
An emerald cut diamond and sapphire ring
P. 5,1 g.
5.000 / 6.000 €

383 **LUCIEN GAUTRAIT - Collier en or jaune** émail-lé à décor ciselé d'une orchidée bordé de motif plique-à-jour végétal. Epoque Art Nouveau. Signé: Lucien Gautrait
An Art Nouveau gold and «plique à jour» enamel necklace
17.000 / 19.000 €

384 **Paire de pendants d'oreilles «Fleur»** en or gris entièrement sertis de saphirs ovales et diamants taillés en brillant.
A pair of diamonds and sapphire earrings
P. 28,6 g.
3.500 / 4.000 €



385



386



387



388



389

385 Broche en or jaune et or gris ornée d'une plaque de jadéite sculptée de motifs floraux soulignée de diamants taillés en brillants.

A jadeite and diamonds brooch

Poids: 9,6g

1.500 / 2.500 €

386 Paire de boucles d'oreilles en or gris 14k ornées chacune d'un diamant de taille ancienne surmonté d'un diamant plus petits. Poids des diamants: 3,50 carats environ

A pair of diamonds earrings

Poids: 4,2g

7.500 / 8.500 €

387 Paire de boucles d'oreilles en or jaune ornées chacune d'un spinelle rouge ovale dans un entourage de diamants taillés en rose. On y joint l'ancien système d'attache en or jaune, insculpé d'un poinçon Russe fin XIXème, début XXème

A pair of spinel and rose cut diamonds earrings

Poids total: 3,70g

8.000 / 10.000 €

388 Dans le goût de l'Egyptomanie Collier articulé en or jaune ajouré à décor de fleurs stylisées orné d'un motif central émaillé polychrome figurant un scarabée ailé sous un dais serti de lapis lazuli, rubis, et diamants taillés en rose. Il est orné de quatre motifs émaillés polychromes représentant des dieux égyptiens. Travail fin XIXème, début XXème

A lapis lazuli, rubies and diamonds Egyptian style necklace,

circa 1900

Poids: 71,7g Avec écrin

A diamonds, gold and silver brooch, circa 1880

Poids brut: 28,7g

25.000 / 35.000 €

389 Importante broche «Fleur» en or jaune et argent entièrement sertie de diamants taillés en brillants et diamants taillés en rose ornée en son centre d'un diamant plus important calibrant 2,20 carats environ. Travail de la seconde moitié du XIXème siècle

A diamonds, gold and silver brooch, circa 1880

Poids brut: 28,7g

11.000 / 13.000 €

390 **Bracelet articulé en or jaune et or gris** orné de soixante quatre diamants de taille ancienne alternés de quatre émeraudes à pans coupés taillés à degrés. Poids des diamants 22 carats environ Poids des émeraudes 8 carats environ Travail des années 1910
A diamonds and emerald bracelet, circa 1910
Poids: 27,7g

25.000 / 35.000 €



391 **Collier rivière en or gris** orné de quatre vingt neuf diamants taillés en brillant en chute. Le fermoir serti de diamants baguettes et diamants taillés en brillants. Poids total des diamants: 31 carats environ
A diamond necklace
Poids: 42,60g

30.000 / 40.000 €



- 392 Broche Art Déco en or gris à décor géométrique** ajouré entièrement sertie de diamants taillés en brillants, deux diamants à pans coupés taillés à degrés, bordés de deux diamants taillés en brillants. Au centre une diamant taillé en poire. Poids du diamant: 2,02 carat Couleur: F blanc extra + Pureté: VS2 Travail d'époque Art Déco
Poids: 16,9g
Avec certificat de l'institut de gemmologie Américain
An Art Deco white gold and diamond brooch

20.000 / 25.000 €



- 393 CARTIER PARIS 1920 Epingle de jabot** en platine sertie de diamants orné de deux cabochons de saphirs. Travail de la maison Cartier, numéroté, vers 1920
An diamond and sapphire cabochon jabot pin, circa 1920
Poids: 7,20g

4.500 / 5.000 €



394

- 394 Important bracelet Art Déco travail Français articulé en platine** entièrement sertie de diamants taillés en brillants et de diamants baguettes orné de trois motifs pyramidaux sertis de diamants taillés en brillants et diamants baguettes ornés en leurs centres d'un diamant plus important. Travail Français, époque Art Déco
A fine Art Deco platinum and diamond bracelet
Poids brut: 69,5g

55.000 / 65.000 €

- 395 Paire de pendants d'oreilles en or gris** ornés chacun d'une perle de culture dans un entourage de diamants, soutenant un motif «palmettes» mobile ajouré entièrement sertie de diamants taillés en brillants. Travail d'époque Art Déco
An Art Deco pair or cultured pearl and diamond earrings
Poids: 11,5 g

3.500 / 4.500 €



395





396 **CARTIER New York, vers 1915** **Devant de corsage «Draperie»**
en or jaune et or gris émaillé blanc serti de diamants. Il est orné de deux améthystes taillées en cabochon, ainsi que deux gouttes d'améthystes soutenues par une ligne de diamants taillés en brillants et diamants baguette. Signé Cartier New York, vers 1915.
L:10,5cm
Poids: 28g
An enamel, amethyst cabochon and diamond devant de corsage, circa 1915

20.000 / 25.000 €



397 Bague en or gris ornée d'un diamant taillé en brillant calibrant 2 carats environ épaulé de deux diamants trapèze. Tour de doigt : 53.
A diamond and white gold ring
 P. 3,7g.

8.000 / 9.000 €

398 Collier articulé en platine et or gris entièrement serti de diamants taillés en brillant, diamants baguette et orné de cinq émeraudes rectangulaires à pans coupés taillées à degrés.
A platinum, diamond and emerald necklace
 P. 61,7 g.

8.000 / 10.000 €

399 CARTIER - Bague en platine ornée d'une importante perle de culture blanche des mers du sud épaulée de pavages de diamants taillés en brillant. Diamètre de la perle: 13 mm. Signée Cartier et numérotée.
A cultured pearl and diamond ring
 P. 8,7g.

6.000 / 8.000 €

400 YANES - Bracelet articulé en or gris ajouré à décor géométrique entièrement serti de diamants taillés en rose et de six diamants en brillant. Signé: Yanes. Longueur: 18 cm.
A diamond and white gold bracelet
 P. 28 g.

2.500 / 3.000 €

401 Broche géométrique en or gris et cristal de roche serti de diamants taillés en brillant et d'onix.
A rock crystal and diamond brooch
 P. 11 g.

3.000 / 4.000 €



403



402



404



405



402 Bague en platine ornée d'un important saphir ovale épaulé de dix diamants taillés en brillant. Poids du saphir: 21,80 carats. Origine: Ceylan. Avec certificat Gemología MLLOPIS. (Valence Espagne) attestant sans modification thermique constatée.
An important Ceylan sapphire and diamond ring
P. 13,2 g.

33.000 / 35.000 €

403 Bracelet en platine ajouré à motifs géométrique entièrement serti de diamants taillés en brillant dont certains plus importants. Epoque Art Déco. Longueur: 18 cm environ.
An Art Deco platinum and diamond bracelet
P. 49,4 g.

6.000 / 8.000 €

404 Broche plaque en or gris ajouré à motifs géométriques ajourés ornée de diamants taillés en brillant dont un, au centre, plus important. Epoque Art Déco.
An Art Deco white gold and diamond brooch
P. 17,8 g.

2.500 / 3.000 €

405 Paire de boucles d'oreilles «Fleurs» en or gris entièrement serties de diamants taillés en brillant dont un plus important et de diamants taillés en rose.
A pair of diamond earrings
P. 13 g.

950 / 1.000 €

Les Fouquet

Bijoutiers & Joailliers à Paris 1860-1960



Musée des Arts Décoratifs · Flammarion



136 **Broche 1925**
Réalisée d'après un dessin
d'A. Lévillé
H 73mm
Localisation inconnue
Archives Fouquet
• Cliché 389



406 Georges FOUQUET (1862-1957), attribué à Rare et superbe broche pendentif «Masque Africain»
 en platine et or gris sertie de diamants taillés en brillants et de corail sur fond de jadéite appliqué sur une plaque d'onyx ovale. La bélière mobile sertie de diamants. Poids brut:56,6g (restauration à l'onyx)

Modèle réalisé d'après un dessin du peintre André Laveillé et reproduit dans le livre: «Les Fouquet: Bijoutiers et joailliers à Paris, 1860-1960, Musée des Arts Décoratifs, 1983, page 165, sous le numéro 136.

Représentant majeur de la joaillerie Art Nouveau, Georges Fouquet oriente dans les années 1920 ses créations vers des formes et des matériaux plus modernes.

«La vogue du noir et blanc marque les années 20. Pour y répondre, on joue les contrastes de l'onyx noir et des diamants. L'intérêt se porte ensuite vers des matières fortement colorées dont l'utilisation étaient jusqu'alors ignorées en joaillerie, les pierres dures, jade, lapis-lazuli, corail(...) Les pierres sont associées entre elles de façon à créer un effet décoratif. Les couleurs s'opposent, celles de l'onyx et du corail, de l'émeraude et du saphir, du lapis et du jade.»

«C'est la collaboration avec André Laveillé qui fut la plus riche (...). Il sait tirer parti des matériaux mis à disposition pour Fouquet et en joue. Fouquet présente de curieux masques (...) influencés par l'art nègre dessinés par Laveillé.»

in Les Fouquet, Bijoutiers & Joailliers à Paris 1860-1960, Musée des Arts Décoratifs, 1983

A magnificent «Mask» brooch set with onyx, jadeite, coral and diamond..

H: 7,6 cm

10.000 / 15.000 €



407

407 Collier négligé en or gris orné d'un motif couronne serti de diamants taillés en rose et d'émeraudes soutenant deux pampilles serties de diamants taillés en poire dans un entourage d'émeraudes. Années 1910/1920. P. 5,8 g. Avec écrin d'origine.
A two pear shaped diamond «négligé» necklace, circa 1910/20

5.500 / 6.000 €

408 Broche «Vase fleuri» en or gris entièrement sertie de diamants taillés en brillant, de rubis gravés à décor de feuilles, d'émeraudes et rubis cabochon et d'onyx.
A ruby, emerald and diamond brooch.
P. 6,7 g.

2.200 / 2.500 €

408

409

409 Bague en or gris ornée d'un rubis taillé en coussin épaulé de deux diamants demi lune. Poids du rubis: 7,072 carats. Origine Mozambique. Avec certificat de l'Institut Suisse de Gemmologie spécifiant pas de modification thermique constatée.
An important 7,07 cts Mozambique ruby and diamond ring
P. 11 g.

180.000 / 200.000 €

410

410 Collier en platine orné de perles «Conch» alternées de rubis et de diamants facettés. Longueur: 88 cm.
A platinum and conch pearls necklace
P. 14,6 g.

8.000 / 12.000 €

411

411 Paire de pendants d'oreilles «Girandoles» en or gris ajouré à décor géométrique ornés de diamants taillés en brillant, de rubis et d'onyx.
A pair of diamond, ruby and onyx earrings
P. 11,7 g.

3.000 / 3.500 €

412



412 D'après Suzanne BELPERRON **Clip de revers** en or gris orné d'une calcédoine taillée à pans coupés et sertie de douze saphirs cabochons.
A chaledony and sapphire cabochon brooch
Poids brut: 26g

3.000 / 5.000 €

413 **Bracelet en or gris** à décor géométrique entièrement serti de diamants taillés en brillant et de diamants baguette. Longueur: 18,5 cm environ.
A diamond and white gold bracelet
P. 38,4 g.

5.500 / 6.000 €

414



414 **Bague en or gris ornée d'un saphir ovale** dans un double entourage de diamants taillés en brillant et diamants baguette. Tour de doigt : 57.
A sapphire and diamond ring
P. 9,4g.

2.500 / 3.000 €

413

415



415 **Bague en platine ornée d'un diamant radiant** bordé de deux diamants trapèze. Poids du diamant principal : 3,54 carats. Couleur : H. Blanc. Pureté : VVS2. Avec certificat du HRD Antwerp Institute of Gemmology. Tour de doigt : 50,5.
A radiant cut diamond ring
P. 4,6g.

26.000 / 28.000 €

580 Fifth Avenue
 Suite 706
 New York, N.Y. 10036
 Tel: (212) 704-0727
 Fax: (212) 764-7614



Colored Stone Origin Report

DOCUMENT NO: CS 39490
 DATE: 27 February, 2008

The information contained in this report represents the opinion of the American Gemological Laboratories regarding the characteristics of the colored stone(s) submitted for examination. The conclusions expressed are the American Gemological Laboratories' interpretation of the results obtained from gemological instruments and grading techniques designed for this purpose. Conclusions may vary within reasonable tolerances, due to the subjective nature of colored stone analysis.



IDENTIFICATION: Natural Ruby, Burma*
 SHAPE AND CUT: Modified Octagonal Step Cut
 CARAT WEIGHT: 7.613 Cts.
 MEASUREMENTS: 13.12 x 11.03 x 5.15 mm.

CLARITY GRADE: Not Requested
 CUTTING GRADE: " "
 Depth %: " "
 Brilliance Range: " "
 Brilliance Average: " "
 FINISH GRADE: " "

COLOR GRADE: Not Requested
 Color Rating Range: " "
 Color Scan: " "
 Light Source: " "

NOTE: All color determinations are subject to the color temperature of the light source and the color sensitivity of the observer. The quality and commercial desirability of any color is determined by ALL factors related to interrelationships of ALL factors related to Color Grade, including Color Rating, Tone, and Dichroic Effect. Conclusions may vary within reasonable tolerances, due to the subjective nature of colored stone analysis. Mounted stones are graded only to the extent that mounting permits examination.

origin of this material would be classified as Burma (Myanmar). *Based on available gemological information, it is the opinion of the Laboratory that the foreign depositions in open feathers. *No gemological evidence of heat enhancement present. *Faint evidence of non-enhancing only and is not necessarily actual color or size. *The image contained in this document is for representational purposes completion date of this analysis (5 March 2008). *The conclusions expressed in this report are based on Laboratory determinations effective as of the

1	2	3	4	5	6	7	8	9	10
Excellent	Very Good	Good	Fair	Poor					

None	Insignificant	Faint	Moderate	Strong	Prominent
Extremely Rare	Very Rare	Rare	Uncommon	Common	Very Common

1	2	3	4	5	6	7	8	9	10
Excellent	Very Good	Good	Fair	Poor					

FI	LI	LI ₂	MI ₁	MI ₂	HI ₁	HI ₂	EL ₁	EL ₂
Free of Incl	Lightly Included	Moderately Included	Highly Included	Excessively Included				

0.5	1.0	1.5	2.0	2.5	3.0	3.5	4.0	4.5	5.0
V. Light	Light	Light-Med	Light-Dark	Medium	Medium-Dark	Dark-V. Dark			

NOTICE TO CLIENTS: The client agrees to be responsible for and to protect, indemnify and hold harmless American Gemological Laboratories, Inc. and its officers, directors and employees from and against any and all injury, loss, damage, destruction or otherwise of said gem materials while in the possession of American Gemological Laboratories resulting from any cause not attributable to the negligence of American Gemological Laboratories or its employees. The client agrees that this report is for his / her exclusive use.

Neither the American Gemological Laboratories nor any of its employees shall be responsible for any action that may be taken on the basis of this report. This document or the name of American Gemological Laboratories, Inc. may not be reproduced in whole or in part without the express, prior written authorization from American Gemological Laboratories. Do not accept copies, alterations or corrections on this document for final transactions.

This report prepared by: **AGL™**
 American Gemological Laboratories, Inc. Original
 © 1978 American Gemological Laboratories, Inc.



416 Très rare Rubis Birman 7,613cts non chauffé, vieille mine

Très belle bague en platine et or gris à décor ajouré serti de diamants taillés en brillants et diamants trapèze ornée d'un rubis Birman octogonale épaulé de deux motifs gouttes ajourées serts de diamants.

Poids du rubis: 7,613 carats Origine: Birmanie Avec certificat des laboratoires de gemmologie Américain, AGL attestant sans modification thermique constatée. Très belle monture des années 1920.

A magnificent 7,613 cts non heated Burma ruby ring
Poids: 9,7g

350.000 / 450.000 €



417



419



418



420

417 Bague en platine sertie d'une émeraude rectangulaire à pans coupés dans un entourage de diamants navettes et émeraudes calibrées.

An emerald and diamond ring

Poids: 15,4g

3.000 / 4.000 €

419 Broche «Fleur» en or jaune ornée d'une émeraude cabochon gravée dans un entourage de perles de cultures et de diamants taillés en brillant et deux rubis taillés en feuilles.

An emerald cabochon, ruby and diamond brooch

P. 22,2 g.

2.200 / 2.500 €

418 BULGARI «Allegra» Collier en or gris orné d'un motif serti de diamants taillés en brillants, perles de cultures, aigue-marine, grenat et péridot. Signé Bulgari.

A cultured pearl, aqua marine and garnet necklace.

Poids: 24,1g

3.000 / 4.000 €

420 Paire de pendants d'oreilles en or gris ornés chacun de diamants taillés en brillant et d'une émeraude taillée en poire retenue en pampille. Pour oreilles percées, système à vis.

A pair of pear shaped emerald and diamond earrings

P. 9,7g.

13.000 / 14.000 €



421 Bague en or gris ornée d'un rubis ovale épaulé de deux diamants trôidia. Poids du rubis: 1,93 carats. Origine : Birmanie. Avec certificat du Laboratoire Français de Gemmologie attestant sans modification thermique constatée.
A non heated Birman ruby and diamond ring
 P. 3,6 g.

6.000 / 8.000 €

422 Broche «Papillon» en or gris, les ailes, mobiles, ornées d'émail plique à jour polychrome, de diamants taillés en brillant et de rubis taillés en poire, le corps serti d'émeraudes facettées et cabochon et d'un saphir. P. 35,7 g.
A white gold, enamel, diamond and ruby brooch
 Poids: 15,4g

2.600 / 3.000 €

423 Collier «Rivière» en or gris orné de diamants taillés en brillant en chute. Poids des diamants: 5,80 carats environ.
A diamond and white gold necklace
 P. 23,7 g.

6.500 / 7.000 €

424 GARAUDE - «Jingle» - Bague en or gris ornée d'un saphir rose facetté dans un entourage de diamants taillés en brillant. L'anneau serti de diamants. Poids du saphir: 4,20 carats environ. Signée Garaude Paris. Tour de doigt: 50,5.
A natural pink sapphire and diamond ring
 P. 1,9 g. Avec pochette.

6.000 / 6.200 €

425 GARAUDE - Paire de pendants d'oreilles en or noir ornés chacun d'un saphir rose et d'un saphir facettés entourés de diamants taillés en brillant.
 Signés Garaude Paris.
A pair of pink and blue natural sapphire earrings
 P. 14 g. Avec pochette.

14.000 / 16.000 €

425b CHOPARD ONYX DIAMOND AND WHITE GOLD

Chopard, case n° 96306 / 4009/1

Fine and very rare lady's 18k white gold and diamond set manual winding wristwatch with onyx dial and an 18k white gold bracelet.

Très rare et superbe montre bracelet de dame en or blanc 18k. Boîtier ovale, lunette sertie de diamants taillées en brillants et navettes. Cadran onyx, aiguilles Dauphine. Mouvement mécanique 17 rubis. Bracelet rigide en or blanc 18k. Cadran, boîtier et mouvement signés.

DIAM : 35 mm. Poids brut : 41,43g.

2.300 / 2.500 €

426 Broche plaque en platine à décor géométrique ajouré entièrement sertie de diamants taillés en brillant et diamants baguette, ornée au centre d'un diamant plus important calibrant 1,20 carat environ. Epoque Art Déco.

An Art Deco and diamond platinum brooch

P. 14,9 g.

6.000 / 7.000 €

427 Bague en platine et or gris noirci ornée d'un diamant taillé en brillant dans un cabochon d'agate épaulé de six lignes de diamants taillés en brillant. Poids du diamant: 2,80 carat environ. Tour de doigt: 53.

A diamond and agate cabochon ring

P. 13,4 g.

3.800 / 4.000 €

428 Important bracelet en or gris ajouré à décor géométrique orné de diamants taillés en brillant, dont certains plus importants, et de diamants baguette. Époque Art Déco. Longueur: 17,5 cm environ.

A fine Art Deco diamond and white gold bracelet

P. 67,9g.

15.000 / 18.000 €

429 SEAMAN SHEPPS - Broche «Cavalier» en or gris et aventurine sculptée ornée de iolites, péridots et perles. Signée: Seaman Shepps. Hauteur: 5 cm.

A hard stone and pearls white gold brooch

P brut: 28 g.

2.300 / 2.500 €



425b



426



427



428



429

430 Bague en or gris ajouré à motif floral orné de diamants taillés en brillant, d'une perle de culture grise de Tahiti, de tourmalines et d'une citrine. Tour de doigt: 53.
A tahiti pearl and white gold ring
P. 11,1 g.

800 / 900 €

431 Broche «Fleur» en or gris ornée de perles de culture blanche, grise et gold bordées de diamants taillés en brillant, d'émeraudes, de saphirs et de rubis cabochon.
A cultured pearl, diamond, ruby and emerald brooch
P. 32,8 g.

3.000 / 4.000 €

432 Collier de trente-six perles de culture grises de Tahiti en chute. Fermoir en or gris serti de diamants taillés en brillant.
Diamètre des perles : 10,5 à 15mm environ.
A Tahiti pearl necklace
P. Brut : 101,6 g.

4.000 / 5.000 €

433 Paire de pendants d'oreilles en or gris ajouré à motifs géométriques sertis de diamants taillés en brillant soutenant une perle de culture blanche des Mers du Sud amovible. On y joint deux perles de culture des Mers du Sud de couleur chocolat. Diamètre des perles: 12,5 et 13,7 mm environ.
A pair of cultured pearl earrings
P. Total: 23,9 g.

2.300 / 2.500 €



430



431

432

433

433

433

433



434

434 CARTIER Bague en or gris ornée d'une émeraude rectangulaire à pans coupés taillés à degrés épaulée de deux lignes de diamants taillés en brillants légèrement en chute. Poids de l'émeraude: 3,39 cts Origine: Colombie Avec certificat de l'institut suisse de gemmologie, SSEF Signée Cartier et numérotée.
A 3,39 cts Colombian emerald and diamond ring
Poids: 4,2g Avec écrin

20.000 / 25.000 €



435

435 Van Cleef & Arpels Boucles d'oreilles en or jaune, perles et diamants ornées chacune d'une importante perle de culture des mers du sud couronnée de feuilles de lauriers serties de diamants taillés en brillants.
A pair or cultured pearl and diamond earrings
Poids:32,4

13.000 / 15.000 €



436

436 DAVID WEBB Bracelet «Tigre» en or jaune émaillé blanc et noir, le cou cerclé de diamants taillés en brillants, les yeux ornés d'émeraudes cabochons. Signé DAVID WEBB Poids: 82g Avec certificat de la maison David Webb
A «Tiger» enamel, diamond and emerald bracelet

15.000 / 20.000 €



437

437 Bague en or gris ornée d'un diamant rectangulaire à pans coupés taillés à facettes souligné de diamants de couleur jaune naturelle et de diamants blancs. L'anneau orné de diamants. Poids du diamant: 1,22 carats Couleur: Jaune naturelle Avec certificat du laboratoire de gemmologie Americain, GIA
An emerald cut yellow diamond ring
Poids: 6,2g

10.000 / 12.000 €

438 Collier en or gris entièrement serti de diamants taillés en brillants orné d'un motif central en forme de goutte entièrement serti de diamants taillés en brillants et diamants taillés navette orné en son centre d'une importante émeraude rectangulaire à pans coupés taillés à degrés. Poids de l'émeraude: 16,94 carats Origine: Colombie Avec certificat de l'institut de gemmologie de Milan.
An important 16,94 cts Colombian emerald necklace
Poids brut: 50,7g

40.000 / 45.000 €



438



434

439 Bracelet articulé en platine et or jaune entièrement pavé de diamants taillés en brillants de couleur blanche et jaune naturelle orné de onze émeraudes à pans coupés taillés à degrés. Poids total des diamants: 12 carats Poids total des émeraudes: 9,63 carats Origine: Colombie
A white and yellow diamond bracelet
Poids: 63,4g

25.000 /30.000 €



439

440 Bague en or jaune ornée d'une émeraude rectangulaire
à pans coupés taillés à degrés épaulée de deux motifs
éventails sertis de diamants baguettes soulignés de quatre
lignes de diamants taillés en brillants. Poids de l'émeraude:
2,06 carats. Origine: Colombie.
A colombian emerald and yellow gold ring
Poids: 5,5g

3.000 / 5.000 €

441 BOUCHERON Demi parure en or jaune
godronnée à maillons géométriques im-
briqués, le collier orné d'un motif central
pavé de diamants, la bague ornée d'un
pavage de diamants. La bague signée
Boucheron, le collier portant le poinçon
de Maître.
A diamond and yellow gold parure
Poids brut: 143,50g

20.000 / 25.000 €



440



441

441



442

442 Bracelet «Serpent» en or jaune articulé, la tête et la
queue pavées de diamants taillés en brillants, diamants
trapèzes, rubis et émeraudes.
A diamond, ruby and emerald «Snake» bracelet
Poids brut: 54,9g

3.500 / 4.500 €



443



444

443 Bague en or jaune et or gris pavée de diamants blancs et de diamants de couleur jaune naturelle ornée d'un diamant taillé en cœur de couleur jaune naturelle. Poids du diamant: 2,15 carats Couleur: Fancy Vivid Yellow Avec certificat du laboratoire de gemmologie américain, GIA
A 2,15 cts fancy vivid yellow diamond ring
Poids: 11,6g

20.000 / 22.000 €

444 Rare parure en or jaune entièrement sertie de diamants blancs et jaunes naturels de taille rectangulaire, carrée, navettes et poires, comprenant un collier «Draperie» et une paire de pendants d'oreilles «girandoles». Poids total des diamants: 98 carats environ
A 98 cts squared cut and pear shaped yellow diamond parure
Poids brut: 130,2g

150.000 / 180.000 €



444

Gemstone Report



No.	13110247
Date	25 November 2013
Item	One faceted gemstone
Weight	6.11 ct
Shape	cushion-shape
Cut	brilliant cut / step cut
Measurements	10.46 x 9.80 x 7.04 mm
Transparency	transparent
Colour	red
Species	Natural corundum
Variety	Ruby
Origin	Gemmological testing revealed characteristics consistent with rubies originating from: Burma (Myanmar)
Condition	No indications of heating (NTE). Important notes and limitations on the reverse.

S. Karampelas
Dr. Stefanos Karampelas

Sonia Cherchi
Sonia Cherchi



Gemstone Report No. 73487

Weight:	6.114 ct
Shape & cut:	antique cushion, brilliant / step cut
Measurements:	10.47 x 9.80 x 7.04 mm
Colour:	red of medium strong saturation
Identification:	RUBY (variety of natural corundum)
Comments:	The analysed properties confirm the authenticity of this transparent ruby. No indications of heating. Origin: Burma (Myanmar)

Important Note: The comments on this Gemstone Report reflect our findings at the time of testing. It is possible that the gemstone may be modified or replaced at any time. Therefore the SSEF gemstones do not have a value in the way of the Gemstone Report. Only the report with the SSEF original signature, antistatic stamp and "Proof Tag" can be used as the "proof" of the gemstone report. No value should be placed on a certificate or on a website. All the certificates are registered (SSEF).

SWISS GEMMOLOGICAL INSTITUTE - SSEF

Basel, 11 March 2014 gkt



P. Lelone
P. Lelone, MSc, DUG

P. S. Kozminski
Dr. M. S. Kozminski, FGA

Telefonnummer: 0 51 40 21 11 Basel (Schweiz) Fax: +41 51 282 00 00 Fax: +41 51 282 00 01 gemreport@seef.ch www.seef.ch

The Prestige Gemstone Report™

RESEARCH - SCIENTIFIC CERTIFICATION

Reference No. 2510910117 Issued on: 25 August 2013

Identification: Natural Ruby
 Gemstone Type: Natural Ruby
 Colour: Red
 Weight: 6.11 ct
 Measurements: 10.46 x 9.80 x 7.04 mm
 Shape: Cushion
 Cut: Brilliant / Step

Origin: Burma (Myanmar)

Comments: Gemmological testing revealed characteristics consistent with rubies originating from Burma (Myanmar). No indications of heating (NTE). Important notes and limitations on the reverse.

Signature: *S. Karampelas*
Dr. Stefanos Karampelas

GRS GEMRESEARCH 
 SWISSLAB

GEMSTONE REPORT
 RAPPORT DE PIERRE PRÉCIEUSE

No. GRS2013-08747
 Date: 25th September 2013
 Object: One ring with a faceted center stone
 Identification: Natural Ruby

Origin: Burma (Myanmar)

Weight: 6.11 ct (indicated by the client)*
 Dimensions: 10.54 x 9.77 x 7.02 (mm)
 Cut: brilliant/step
 Shape: oval
 Color: vivid red (GRS type "pigree's blood")
 Comments: No indication of thermal treatment
 *within the tolerance of weight estimation
 Accuracy: All testing in compliance with ISO 17025

GRS

GRS Gemstones Switzerland AG, PO Box 700, 4001 Locarno, SWITZERLAND

2013-08747



444bis Très beau Rubis Birman de 6,11cts non chauffé.

Monture en or gris ornée d'un rubis Birman taillé en coussin dans un double entourage de diamants taillés en poires et en brillants.

Poids du rubis : 6.11 carats

Origine : Birmanie

Avec certificat du laboratoire Gubelin attestant sans indication de traitement thermique.

Poids approximatif des diamants : 5 carats

An important 6.11 carats non heated Burma ruby and diamond set ring.

Poids brut: 14,7g

350.000 / 450.000 €

GEMSTONE REPORT
EDELSTEINBERICHT
RAPPORT DE PIERRE PRÉCIEUSE

No. GRS2015-078306
Date 8th July 2015
Object A pair of earclips with 2 faceted center stones
Identification 2 Natural Rubies



Weight total 16.41 cts (indicated by the client)*
Dimensions 14.18 x 11.89 x (nd)/14.12 x 11.84 x (nd) (mm)
Cut brilliant/step
Shape oval
Color red
Comment No indication of thermal treatment

*within the tolerance of weight estimation
Accuracy as testing in mounting permits
Der Bericht wird nur unter der Voraussetzung abgegeben, dass die wichtigen Informationen auf der Tragenbestandenheit mit der GRS Gemresearch Swisslab AG akzeptiert worden sind. Spezielle Erlaubung mit der Deklaration von Behandlungen zu schenken.

FGG

...testing revealed characteristics corresponding to natural rubies from:

Burma (Mogok, Myanmar)



Dr. A. Peretti FGG FGA
GEMRESEARCH
SWISSLAB®

European Geologist
Gemresearch Swisslab AG, P.O. Box 3628, 6002 Lucerne, SWITZERLAND



GRS Gemresearch Swisslab Gemstone Reports are issued under conditions...
the reverse side form an integral part of the report...
Please note the regulations...



Code Use
See Help
INTERNET
www.gemresearch.ch



445 Très important et rare appairage de Rubis Birman de 16,41cts non chauffé

Monture en or gris ornée chacun d'un important rubis Birman ovale souligné d'un filet de diamants taillés en brillants, bordé de douze diamants taillés en poire.

Poids total des rubis: 16,41 carats Origine: Birmanie
Avec certificat de l'institut suisse de gemmologie GRS spécifiant sans modification thermique constatée et deux certificats du laboratoire de gemmologie américain AGL

Poids Brut: 24,4g

A magnificent pair of non heated Burma ruby and diamond earrings

400.000 / 600.000 €

446 FRED - «Success» - Bague en or gris godronné ornée d'un pavage de diamants taillés en brillant. Signée Fred et numérotée. Tour de doigt: 50.
A diamond and white gold ring
P. 13,8 g. Avec écrin.

2.300 / 2.500 €



446



447

447 Collier de deux rangs de 116 boules de corail en chute, le fermoir «Fleur» en or gris orné de corail et de diamants taillés en brillant. Diamètre: 8 à 16 mm.
An important coral necklace
Longueur: 70 cm.

14.000 / 16.000 €

448 MAUBOUSSIN - «Sofia» - Bague jonc en or gris. Signée Mauboussin et numérotée. Tour de doigt: 53.
A white gold ring
P. 13,5 g.

700 / 800 €



448



449

449 Large bracelet en or gris à décor ajouré de feuillage entièrement serti de diamants taillés en brillant. Longueur: 18 cm.
A diamond and white gold bracelet
P. 80,8 g.

10.000 / 12.000 €



450 Bague croisé en or gris entièrement pavée de diamants taillés en brillants et d'un dégradé de rubis.
A diamond and ruby ring
 Poids: 18,2g

2.500 / 3.000 €

451 Collier en or gris à motifs de feuillages orné d'une ligne de diamants cognac épaulés de lignes de diamants blancs taillés en brillant.
A diamond and white gold necklace
 P. 74,2 g.

10.000 / 12.000 €

452 Bague en platine et or gris ornée d'un diamant taillé en brillant souligné d'un motif à côtes pavé de diamants. Poids du diamant : 2,51 cts. Pureté : F Blanc extra +. Pureté : VS2. Avec certificat du Laboratoire Français de Gemmologie.
A 2,51 cts diamond, platinum and white gold ring
 Poids : 7.3g

28.000 / 32.000 €

453 Bracelet souple en or de deux couleurs entièrement sertis de diamants blancs alternés de diamants jaunes. Poids total des diamants: 16,50 carats. Longueur: 18 cm environ.
A yellow and white diamonds bracelet
 P. 39,1 g.

11.000 / 12.000 €

454 POMELLATO - «Bahia» Bague en or jaune ornée de trois améthystes facettées et de diamants taillés en brillant. Signée Pomellato. Tour de doigt: 53.
An amethyst and diamond ring
P. 19, 9g.

2.600 / 2.800 €

455 POIRAY - Collier articulé en or jaune et or gris composé de « Bothe » inversés. Signé Poiray.
A yellow and white gold necklace
Poids : 140.10g

3.000 / 4.000 €

456 BOUCHERON - «Be -Bop» - Bague double jonc en or jaune entièrement pavée de diamants taillés en brillant. Elle est ornée de deux diamants taillés en brillant. Poids des diamants principaux : 1 carat. Couleur: F. Blanc extra+. Pureté: VS2 et 1,01 carat. Couleur: F. Blanc extra +. Pureté: VS2. Poids, couleurs et puretés donnés par la maison Boucheron.
Signée Boucheron et numérotée.
A two certified diamonds and yellow gold ring
P. 8,5 g.

20.000 / 22.000 €

457 Collier en or jaune orné de six améthystes ovales taillés à facettes alternées de perles de corail soutenant une améthyste ovale taillée à facettes plus importante dans un entourage de perles de corail.
An amethyst and coral pearl necklace
Poids brut: 40,7g

2.000 / 2.500 €

458 Bracelet ligne «Tennis» en or jaune orné de vingt quatre diamants taillés en brillants en serti clos. Poids des diamants: 6 carats environ.
A diamond line bracelet
Poids: 27,6g

3.000 / 5.000 €



454

456



455

457



458



459 **CHAUMET - Bague jonc en or jaune** ornée d'un rubis et d'un saphir en serti clos. Signée Chaumet. Tour de doigt: 55.
A ruby and sapphire ring
P. 9 g. Avec écrin.

700 / 800 €

460 **GARAUDE - «Cardinale» - Bague en or jaune** ornée d'un important jade lavande facetté bordé de quatre diamants taillés en brillant. L'anneau serti de diamants. Signée Garaude Paris. Tour de doigt: 53.
A lavender jade and diamond ring
P. 7,1 g. Avec pochette.

2.700 / 3.000 €

461 **BOUCHERON - «Quatre» - Bague** en or jaune, or blanc, or rose et PVD marron. Signée Boucheron et numérotée. Tour de doigt: 57.
A three colours gold ring
P. 11,5 g.

1.300 / 1.500 €

462 **Sautoir de soixante douze perles de culture Gold** des Mers du sud en chute. IL peut se transformer en un collier choker de trente cinq perles et de deux bracelets de dix huit et dix neuf perles.
Diamètre des perles: 10 à 13 mm.
A cultured pearl necklace

10.000 / 15.000 €

463 **Paire de pendants d'oreilles en or gris** à motifs de losanges sertis de diamants taillés en brillant soutenant une perle Gold des Mers du Sud. Diamètre d'une perle: 11,7 mm environ.
A pair of cultured pearl and diamond earrings
P. 10,7 g.

1.300 / 1.500 €



459



461



460



462



463



463

464



464

Bague en or gris ornée d'une importante émeraude rectangulaire à pans coupés taillés à degrés épaulée de dix-huit diamants taillés en brillants. Poids de l'émeraude: 12,31 carats. Origine: Colombie. Avec certificat de l'institut de gemmologie de Milan.
An important 12,31 cts Colombian emerald ring
Poids brut: 13,6g

15.000 / 18.000 €



465



465 Importante paire de pendants d'oreilles simulant une boucle en or jaune entièrement sertis de diamants taillés en brillants, diamants navettes et diamants baguettes ornés chacun d'une émeraude rectangulaire à pans coupés taillés à degrés.

Poids total approximatif des diamants: 20 carats

Poids approximatif des émeraudes: 15 carats

An important pair of emerald and diamond earrings

Poids total: 91,7g

22.000 / 25.000 €

466 GRIMOLDI «King Cobra» Surprenante bague «Serpent» en or gris, le corps entièrement pavé de diamants taillés en brillants, la tête sertie d'une importante émeraude ovale. Poids de l'émeraude: 102,43 cts Origine: Colombie Poids des diamants environ: 14 cts Avec certificat de l'institut de gemmologie Italien.

An important 102,43 cts Colombian emerald snake ring
Poids: 92,02g

100.000 / 150.000 €



467 **Élégant collier de trois rangs** de cent soixante quatorze émeraudes. Le fermoir en or jaune torsadé. Poids total des émeraudes: 600 carats. Origine: Colombie. Avec certificat du laboratoire suisse C. Dunaigre.
A 600 cts emerald necklace
Poids brut: 134,50g

25.000 / 30.000 €

468 **Chaîne en or gris et pendentif en or gris** orné d'un motif de gouttes tressées serties de diamants soutenant une émeraude cabochon taillée en poire. Poids de l'émeraude: 12,92 carats
A pear shaped emerald cabochon and diamond pendant
Poids brut: 9g

8.000 / 10.000 €





472



473



469



470

471

469 Bague en or jaune godronné ornée d'une émeraude rectangulaire à pans coupés taillés à degrés dans un important entourage de diamants taillés en brillants, diamants baguette et diamants navette.
Poids approximatif de l'émeraude: 6,50 carats
An emerald and yellow gold ring
Poids brut: 29,2g

8.000 / 12.000 €

472 HERMES Anneau en argent ajouré à décor de motifs géométriques. Signé Hermès. Avec écrin.
A silver ring
Poids: 10,5g

150 / 200 €

470 CARTIER Collier en or gris orné de diamants en serti clos, et de trois motifs «cœurs» entrelacés pavés de diamants. Le motif central est orné d'un diamant plus important soutenant une goutte ajourée sertie de diamants. Fermoir en or gris pavé de diamants. Signé CARTIER.
A diamond and white gold necklace
P. 11,9g.

6.500 / 8.500 €

473 Chanteclerc Paire de pendants d'oreilles «Grappes» en or gris sertis de diamants taillés en rose, de formes rondes, ovales et poires. Poids total des diamants: 15 carats environ
A pair of 15 cts diamonds earrings
Poids: 17g

15.000 / 20.000 €

471 CHOPARD Chaîne en or gris et pendentif géométrique en or gris orné d'un diamant mobile taillé en brillant. Signés Chopard et numérotés
A diamond and white gold pendant
Poids: 10,5g

1.500 / 2.000 €

474 TABBAH Bracelet en or gris orné de cinq motifs «papillons» entièrement sertis de diamants taillés en brillants. Signé Tabbah
A diamond and white gold bracelet
Poids:

2.200 / 2.400 €



474



475

476

475 Important Rubis de Tanzanie de 11,7cts non chauffé

Monture en platine et or jaune ornée d'un rubis ovale dans un entourage de diamants taillés en brillants épaulé de quatre lignes de diamants taillés en brillants. Poids du rubis: 11,27 carats Origine: Tanzanie Avec certificat de l'institut suisse de gemmologie GRS spécifiant sans indication de modification thermique.

A 11,27 cts oval non heated Tanzanian ruby ring

Poids: 8,80 carats

100.000 / 150.000 €

476 Importante suite de quatre vingt dix neuf Rubis navettes, Siam non chauffé dans un entourage de diamants taillés en brillants.

Formant un Collier de trois rangs ou un long sautoir en or jaune. Poids total des rubis: 25 carats environ Couleur: Rouge à Rouge Intense Origine: Siam Poids total des diamants: 48 carats environ Avec certificat du laboratoire suisse de gemmologie C.Dunaigre spécifiant sans indication de traitement thermique.

A 25 cts ruby and diamond necklace

Poids brut:148,7

70.000 / 90.000 €



477 Bague géométrique en platine ornée d'un diamant de taille émeraude calibrant 1,90 carat bordé de pavages de diamants taillés en brillant. Epoque Art Déco. Tour de doigt: 55.
An emerald cut diamond ring
 P. 14,5 g.

5.500 / 6.000 €

478 Collier « Draperie » en or gris entièrement serti de diamants taillés en brillant alternés de diamants navette soutenant en pampille quatre diamants de taille émeraude. Poids total des diamants: 16,75 carats environ.
An emerald cut diamond and diamond necklace
 P. 33,5 g.

23.000 / 25.000 €

479 Bague « Tête de cheval » en or gris ornée d'un diamant trapèze.
A white gold ring
 Poids : 32.40 g

3.000 / 4.000 €

480 Bague « Panthère » en or gris pavée de diamants taillés en brillant, l'œil serti d'une émeraude. Tour de doigt : 54.
A diamond and white gold ring
 P. 20,5g.

3.000 / 3.500 €

481 Paire de pendants d'oreilles en or gris à motif de «Nœuds et Rubans» sertis de diamants taillés en brillant et de diamants baguette.
A pair of diamond earrings
 P. 28,7 g.

11.000 / 12.000 €

482 **Bague en or gris ornée d'une importante tanzanite** rectangulaire à pans coupés taillée à degrés épaulé de deux diamants trapèze. Poids de la tanzanite: 31,21 carats. Couleur: Vivid blue. Origine: Tanzanie. Avec certificat du Laboratoire Suisse de Gemmologie G.R.S. spécifiant attestant sans modification thermique constatée.
An important 31,21 cts vivid blue Tanzanite ring.
P. 15,2 g.

50.000 / 80.000 €



482



483

483 **GARAUDE - «HOKUSAÏ»** - Importante paire de Boucles d'oreilles en or rose et titane violet godronné à motifs de vagues serties de diamants taillés en brillant. Signées Garaude Paris. Diam.: 4,5 cm.
A superbe pair of pink gold, titanium and diamond earrings
Poids brut: 19,7 g.
Avec pochette.

4.900 / 5.000 €



483

484 **Bague en or jaune ornée d'un cabochon** de corail peau d'ange dans un double entourage de diamants taillés en brillant et navette de corail. Tour de doigt: 52.
A coral cabochon ring
P. 22 g.

2.300 / 2.500 €



484

485 **CARTIER - «Double C» - Bracelet en or** jaune tressé, le fermoir orné de deux «C» entrecroisés sertis de diamants. Signé Cartier et numéroté.
A diamond and yellow gold bracelet
P. 57 g.

5.000 / 6.000 €



485

486 **Pendentif « Cœur » en or jaune** entièrement pavé de diamants taillés en brillant et orné de saphirs calibrés, au centre cinq diamants mobiles. Présenté sur un lien de caoutchouc noir, le fermoir mousqueton en or jaune.
A diamond and sapphire pendant
P. 28,5g.

2.000 / 3.000 €



486



487

487 **BULGARI - « PARENTESI » - Bracelet** en or jaune à maillons imbriqués articulés. Signés Bulgari.
A yellow gold bracelet
Poids : 113 g.

2.000 / 3.000 €



488

488 **BULGARI - « PARENTESI » - Montre bracelet** de dame en or jaune à maillons imbriqués articulés. Cadran noir. Mouvement quartz. Signé Bulgari.
A yellow gold watch

Poids brut : 110.10g

2.500 / 3.500 €

489 **GARAUDE - «Cardinale» - Importante bague** en or jaune ornée d'un saphir coussin bordé de quatre spinelle rouges. L'anneau orné de deux diamants taillés en brillant. Poids du saphir: 10,03 carats. Origine: Birman. Avec certificat du Gem Research Swisslab attestant sans modification thermique constatée. Signée Garaude Paris. Tour de doigt: 52.

A magnificent 10,03 cts non heated Birman sapphire ring

P. 8,1 g. Avec pochette.

45.000 / 55.000 €



489



490

490 **Bague «boucle» en platine et or jaune** ornée d'un rubis cabochon bordé de diamants baguettes et de rubis calibrés. Travail des années 1940

A ruby cabochon and diamond ring, circa 1940

Poids: 13,6g

2.000 / 3.000 €



491

491 **Bracelet en or gris ajouré** orné de saphirs de couleurs et pierres gemmes dans un doubles entourage de diamants taillés en brillant. Longueur: 18 cm environ.

A hard stone, coloured sapphire and diamond bracelet
P. 57,5 g.

6.000 / 6.500 €



492

492 **Bague jonc en or jaune** pavée de diamants ornée d'un saphir ovale de couleur rose naturelle.

A natural pink sapphire and diamond ring

Poids: 12,2g

2.500 / 3.500 €



493

493 **Broche «Bouquet, arc et flèches»** en or jaune ornée de rubis et de diamants taillés en brillant.

A ruby, diamond and yellow gold brooch
P. 11,1 g.

1.000 / 1.200 €



494

495

496

496

494 Bague en or jaune ornée d'un saphir à changement de couleur ovale taillé à facettes dans un entourage de quatorze diamants taillés en brillants. Poids du saphir: 8,70 carats Origine: Ceylan. Avec certificat du laboratoire français de gemmologie attestant sans modification thermique constatée.
A 8,70 cts changing colour Ceylan sapphire ring
Poids: 9,1g

6.500 / 8.500 €

496 Paire de boucles d'oreilles ovoïdes en or jaune martelé.
A pair of yellow gold earrings

P. 23,5g.

900 / 1.000 €

495 PIAGET Collier en or jaune à maillons hexagonaux orné en son centre de sept maillons pavés de diamants formant un motif étoilé. Signé Piaget.
A diamond and yellow gold necklace
Poids: 105,6g

3.500 / 4.000 €

497 Bracelet ouvert en or jaune martelé.
A yellow gold bracelet

P. 45,9g. g

2.000 / 2.500 €



497

498 **CHAUMET Bague en or jaune guilloché** sertie de diamants taillés en brillants et ornée de trois godrons de lapis lazuli. Signée Chaumet et numérotée.
A lapis lazuli, diamond and yellow gold ring
P:36,1g

4.000 / 4.500 €

499 **Bracelet «Tigre» rigide ouvrant en or jaune** ciselé et émaillé noir. La tête ornée de pavages de diamants taillés en brillant, la langue émaillée rose et les yeux sertis d'émeraudes.
A diamond, emerald and enamel yellow gold «Tiger» bracelet
P. 84,1 g.

4.200 / 4.500 €

500 **GREGORY - Collier** en or jaune et or gris orné d'un diamant taillé en forme de tête de cheval.
A «horse head» cut diamond necklace
P. 50,8 g.

3.800 / 4.000 €

501 **Paire de boucles d'oreilles «Volutes»** en or jaune et or gris ornées de lignes de diamants taillés en brillant. Pour oreilles percées, raquette de sécurité.
A pair of diamond earrings
P. 29,7g

5.000 / 5.200 €



499



498



500



501





session
3



SESSION 3

FRIDAY 21 JULY, 5.00pm

JEWELRY, ARTS, PENS AND ACCESSORIES



502 Important suite de Saphirs Birman 34,94cts non chauffé

Montée sur un bracelet «Dôme» en or gris à décor ajouré serti de vingt trois saphirs birmans ovales alternés de diamants taillés navettes et diamants taillés en poires. Le tour de poignet serti de diamants taillés en brillants.

Poids des saphirs: 34,94 carats Origine: Birmanie Avec certificat de l'institut suisse de gemmologie spécifiant aucune modification thermique constatée.

Poids des diamants 22 carats environ

Poids: 35,10g

An important 34,94 cts non heated Burma sapphires bracelet and 22cts Diamonds

100.000 / 120.000 €



503 Important saphir Birman 29,56cts, non chauffé
Monture en or gris sertie d'un saphir taillé en pain de sucre souligné de diamants taillés en brillants et épaulé de diamants baguettes en chute. Poids du saphir: 29,564 carats Origine: Birmanie Avec certificat de l'institut suisse de gemmologie SSEF spécifiant aucune indication de traitement thermiques.

Poids: 14g

A beautiful 29,56 cts «Pain de sucre» cut non heated Burma sapphire and diamond ring

120.000 / 180.000 €



503

503b POIRAY - « Tresse » - Parure en ors de trois couleurs
comprenant :
un collier, un bracelet, une paire de boucles d'oreilles et une bague.
Signés Poiray.

P. 207,20 g.

Photo on request

6.500 / 7.500 €

504 **Bague en or gris et or jaune** ornée d'un diamant de couleur jaune naturelle calibrant 2,25 carats environ épaulé de deux lignes de diamants baguettes.
A natural yellow diamond ring
Poids: 9,6g

6.000 / 8.000 €

505 **GARAUDE - «India» - Paire de pendants d'oreilles** «Girandole» en or gris ornés chacun de quatorze spinelles de couleur rose et violet alternés de diamants taillés en brillant. Poids total des spinelles: 55 carats environ. Signés Garaude Paris.
An important pair of spinelle and diamond earrings
P. 25,6 g. Avec pochette.

5.000 / 6.000 €

506 **Bague en or gris ornée d'une topaze rose ovale** épaulée de deux aigues-marines taillées en poire. Poids de la topaze : 5.78 cts. Poids des aigues-marines : 2.08 cts.
A topaz and aquamarine ring
Poids : 6.17 g.

4.000 / 5.000 €



507 **BULGARI - «Allegra»** - Bracelet articulé en or jaune orné de péridots, tourmalines, améthystes, topaze, citrines à facettes et en cabochon alternés de pavages de diamants taillés en brillant. Signé Bulgari. Longueur: 17 cm environ.
A coloured stone and diamond bracelet
P. 18,4 g.

3.500 / 4.000 €

508 **Bague en or gris ornée d'un diamant rectangulaire** à pans coupés taillés à degrés dit de taille émeraude, entouré de fils pavés de 220 diamants taillés en brillants. Poids du diamant : 4.06 cts. Couleur : D Blanc exceptionnel +. Pureté : SI2. Avec certificat de l'institut de gemmologie d'Anvers HRD.
An important 4,06 emerald cut diamond ring
Poids : 7.60g



508

35.000 / 40.000 €

509 **Bracelet en platine entièrement serti de diamants** taillés en brillant et de diamants baguette et orné au centre, d'un motif «Nœud» serti de diamants taillés en brillant, certains plus importants.
Longueur: 18 cm environ.
A diamond and platinum bracelet
P. 43,3 g.

9.000 / 10.000 €



509

510

512

510 **Bracelet ligne en or gris** orné de vingt-huit diamants taillés en brillant en serti clos.
Poids total des diamants: 10 carats environ.
Longueur: 18,5 cm environ.
A diamond line and white gold bracelet
P. 21,9 g.

6.000 / 6.200 €

511 **Paire de boucles d'oreilles en or gris** ornées chacune de douze diamants de taille émeraude dans un entourage de diamants taillés en brillants.
A pair of emerald cut diamond earrings
Poids: 14,7g

2.200 / 2.500 €



511

512 **Bague en or gris ornée d'un saphir** taillé en coussin bordé de deux diamants trôdia et entouré de diamants taillés en brillant. Poids du saphir: 7,16 carats. Origine: Ceylan. Avec certificat du Carat Gem Lab attestant sans modification thermique constatée.
Tour de doigt: 54.
A Ceylan sapphire ring
P. 7 g.

18.000 / 20.000 €



513 **CARTIER - Paire de boucles d'oreilles** en or de deux couleurs à motifs de pastilles
Signées Cartier et numérotées.
A pair of yellow and white gold earrings
P. 35,3 g.

513

2.500 / 2.800 €



514 **HERMES -> Sac Kelly» - Sautoir en or rose** orné d'un pendentif «Sac Kelly» en cote de maille serti de ligne de diamants taillés en brillant. Le sautoir et le fermoir serti de diamants taillés en brillant.
Signé Hermès.
A rose gold and diamond «Kelly» necklace
P. 98,6 g.

15.000 / 20.000 €

514

515 **CARTIER - «Trinity» - Bague trois anneaux** en or de trois couleurs entièrement serties de diamants taillés en brillant. Signée Cartier et numérotée.
Tour de doigt: 52.
A three colours gold and diamond ring
P. 11,2 g.
Avec écrin, boîte et certificat.

15.000 / 20.000 €

515



516 **CARTIER - Bague en or jaune et or gris** ajourés à décor de pastilles alternées de diamants taillés en brillant. Signée Cartier et numérotée.
Tour de doigt: 54.
A yellow and white gold ring
P. 16,1 g.

5.000 / 5.200 €

516





518

517

517 DAVID WEBB - Collier en platine et or jaune
articulés à motifs géométrique orné de cent vingt six
diamants taillés en brillant. Signé David Webb.
A diamond and yellow gold necklace
P. 145,2 g.
Avec certificat d'authenticité.

22.000 /24.000 €

518 Bague en or jaune ornée d'un diamant taillé en bril-
lant épaulé d'onyx bordé de deux lignes de diamants
bague. Poids du diamant : 10.28 cts.
Couleur : M.
Pureté : SI2.
Avec certificat du Laboratoire Français de
gémologie.
An important 10,28 cts diamond ring
Poids : 18.1g

70.000 /80.000 €



519

519 BULGARI Bracelet «Serpent» en or jaune
à maillons articulés simulant des écailles émaillées
jaune et noir. Signé Bulgari.
An enamel and yellow gold «snake» bracelet
Poids: 65g

6.000 / 8.000 €



520

521

521

521

520 BOUCHERON - Bague en or jaune ornée d'un rubis ovale dans un entourage de diamants taillés en brillant et diamants poire.
Signée Boucheron et numérotée.
Tour de doigt : 55,5.
A ruby and diamond ring
P. 6,1 g.

15.000 / 20.000 €

521 Parure en or jaune ornées de diamants taillés en brillant, de rubis navette et d'importantes améthystes facettées, taillées en cabochon et gravées comprenant un bracelet rigide ouvrant, un collier articulé et une broche «Oiseau Exotique».
An amethyst, ruby, diamond and yellow gold parure
P. Total: 215,5 g. .

10.000 / 12.000 €

522 CARTIER Bracelet ligne en or rose serti de diamants taillés en brillants.
Signé Cartier.
A diamond line rose gold bracelet
Poids: 13,4g

4.000 / 5.000 €

522



523 Bague solitaire en or gris ornée d'un diamant

taillé en brillant pesant 3,51 carats.

Tour de doigt: 54.

A diamond and white gold ring

P. 5,9 g.

19.000 / 20.000 €

524 Broche «Fleur» en or gris entièrement sertie de dia-

mants taillés en brillant et ornée de

cinq perles baroques.

A baroque pearls and diamonds brooch

P. 26,5 g.

4.000 / 5.000 €



524



523



525

525 Bague en or gris ornée d'un diamant rectangulaire

à pans coupés taillé à degrés dit de taille émeraude épaulée de deux diamants trôidia bordé de quatre pavages de diamants soulignés de deux lignes de diamants carrés.

Poids du diamant de taille émeraude: 2,26 carats.

Poids des deux diamants trôidia: 0,74 carats.

An emerald cut diamond and diamond ring

P. 13,5 g.

15.000 / 17.000 €



526

526 Bracelet souple en platine entièrement serti de diamants taillés en brillant dont certains plus importants. Poids des diamants : 10 carats environ. Époque Art Déco.

An Art Deco diamond and platinum bracelet

P. 51,4g.

8.000 / 10.000 €



527

528

527

Bague en or gris à décor ajouré sertie de diamants taillés en brillants et diamants baguettes ornée en son centre d'un saphir rectangulaire à pans coupés taillés à degrés. Poids du saphir: 5,41 carats Origine: Birmanie Avec certificat du laboratoire suisse de gemmologie Gubelin.
A non heated Birman sapphire and diamond ring
Poids: 13,6g

25.000 / 28.000 €

528

528

Importante parure en or gris composée d'un collier de perles de culture japonaises Akoïa, certaines piquées de diamants, orné de onze turquoises naturelles taillées en goutte dans un entourage de diamants taillés en brillants et d'une paire de boucles d'oreilles ornées de perles de culture et turquoises naturelles dans un double entourage de diamants taillés en brillants. Poids total des diamants: 28 carats environ Poids: 208,85g
Avec certificat de l'institut de gemmologie de Monaco

40.000 / 50.000 €



529

529 Élégant saphir Ceylan, 17,29 cts non chauffé
monture en platine serti d'un saphir taillé en coussin épaulé de deux lignes serties chacune de cinq diamants taillés en brillants en chute. Poids du saphir: 17,19 carats Origine: Ceylan Avec certificat de l'institut de gemmologie américain GIA spécifiant aucune indication de traitement thermique.

A 17,29 cts non heated Ceylan cushion shaped sapphire ring.

Poids: 14,30g

50.000 / 60.000 €



530

530

530 SEAMAN SCHEPPS Parure composée d'un bracelet en or jaune et or gris orné de cinq cabochons de cristal de roche gravé de motifs géométriques alternés de motifs godronnés ornés chacun de trois perles de culture japonaises Akoïa et sertis de diamants taillés en brillants et d'une paire de boucles d'oreilles en or gris ornées chacune de quatre perles de culture japonaise Akoïa, bordées de lignes de diamants taillés en brillants.

Signée Seaman Schepps

A rock cristal, cultured pearls and diamonds parure

Poids brut: 88grammes

10.000 / 15.000 €

accurately portray size or color.

aging:

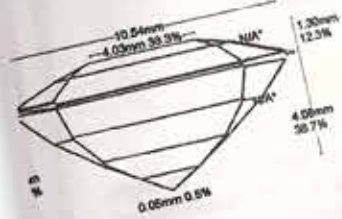

This diagram is an example and does not represent the arrangement of the item described

Report Comments:

American Gemological Laboratories
 212.704.0727 • Fax: 212.784.7614 • www.aglgenlab.com
 Avenue • New York, NY 10036
 (Please see the back of this document for important disclaimer information) ©2015 AGL

Mineral Type: Natural Beryl
 Variety: Emerald
 Color Description: Green
 Shape: Rectangular
 Cutting Style: Emerald Cut
 Carat Weight: 17.81 cts
 Measurement: 18.73 x 15.55 x 7.72 mm
 Comment:

Origin: Colombia
 Provenance: Colombia

Comments: Based on available geological information, it is the opinion of the Laboratory that the origin of this material would be classified as Colombia.



Enhancement Standard: Clarity
 Degree: Minor
 Type: Modern
 Stability Index: Very Good to Good

Additional: None
 Degree: N/A
 Type: N/A
 Stability Index: N/A

Comments: Emeralds are commonly clarity enhanced to reduce the visibility of fissures. Today, modern types of materials used to clarity enhance emeralds include various polymer-type resins, singly or in combination with other types of fillers. N/A represents Not Applicable

1	2	3	4	5	6	7	8	9	10
Excellent	Very Good	Good	Fair	Poor	Very Poor	None	None	None	None

Enhancement Stability Index™

Degree of Clarity Enhancement & Relative Rarity™

Christopher P. Smith
 Christopher P. Smith, President





531 Exceptionnel Émeraude de Colombie 17,81cts

Monture serti d'une importante et belle émeraude rectangulaire à pans coupés taillés à degrés épaulée de deux diamants trôidia. Poids de l'émeraude: 17,81 carats

Origine: Colombie Avec certificat du laboratoire de gemmologie américain AGL

Poids des diamants trôidia: 2,35 carats Couleur H blanc Pureté VS2 et 2,50 Couleur I Pureté VS2 Avec certificats du laboratoire de gemmologie américain GIA

A magnificent 17,81 cts Colombian emerald with two certified trôidia diamonds ring

Poids brut: 13,2g

180.000 / 220.000 €

532 Collier de trente et une perles de culture légèrement en chute, la perle centrale ornée d'un motif en or jaune serti d'une améthyste taillée en coussin dans un entourage de diamants taillés en brillants. Fermoir boule en or jaune serti de diamants.
An amethyst and cultured pearls necklace
P: 145,1 grs

7.000 / 10.000 €

533 Peigne en écaille brune ornée d'un important motif «Nœud» en or jaune et résille d'or jaune et gris serti en son centre d'un diamant ovale bordé de diamants taillés en brillants et diamants carrés. La résille piquetée de diamants taillés en brillants. Poids des diamants: 0,80 cts pour la pierre centrale et 2,20 cts de pavage.
A tortoise shell, yellow gold and diamond head comb
Poids brut: 88,3g

5.800 / 6.200 €

534 Importante pochette de smoking en or jaune et résille d'or jaune et gris ornée de trois diamants taillés en brillants. Poids: 69,2g
Avec son écrin
A yellow gold «Smoking Pochette»

2.800 / 3.200 €

535 TIFFANY&CO Bracelet jonc ouvrant en or jaune et platine orné de dix diamants taillés en brillants. Signé TIFFANY&Co.
A diamond and yellow gold bracelet
Poids: 53,5g

4.000 / 6.000 €

536 JAEGER LECOULTRE LADY'S YELLOW GOLD

Jaeger Lecoultre lady's yellow gold. Made circa 1960

Fine and elegant lady's manual winding wristwatch with 18k yellow gold bracelet.

Belle et rare montre bracelet de dame en or jaune 18K (750). Boîtier rectangle. Cadran or. Mouvement mécanique. Bracelet «gourchette» articulé en or jaune 18K (750). Cadran signé. Dim. 13 x 22 mm.

3.500 / 5.500 €



532

533



534



535

536





536b Important collier «rivière» en or gris entièrement serti de trente diamants bruns alternés de diamants blancs.

Poids des diamants bruns : 57 carats environ.
Poids des diamants blancs: 15 carats environ.

An important white and brown diamonds necklace.
Poids brut: 39,3 g

130.000 / 150.000 €

537 BOUCHERON Parure en or jaune à maillons godronnés alternés de maillons chevrons ornés de motifs serti de diamants taillés en brillants, au centre un diamant carré. Elle comprend un collier, un bracelet, une bague et une paire de boucles d'oreilles.

Signée Boucheron
A diamond and yellow gold parure

Poids brut: 209,9g

30.000 / 40.000 €

538 Chaîne en or rose et pendentif «main de Fatma» en or rose serti de diamants taillés en brillants, turquoises et améthystes.

Poids brut: 209,9g

800 / 1.500 €

538b JAEGER ETRIER YELLOW GOLD AND WOOD

Jaeger, case n° 1670 21 1341310 made in 1960`s

Très belle montre bracelet de dame en or jaune. Boîtier rectangle, anses étrier. Cadran argent. Mouvement mécanique calibre Lecoultrre K840. Superbe bracelet en or jaune 18k et bois par maillons alternés

Nice lady's rectangular manual winding wristwatch with 18k yellow gold and wood bracelet.

DIM: 33 x 20 mm. Poids brut: 55,8 gr. Longueur totale 17,5 cm,

2.500 / 3.500 €



537

537



538



537



537

538b



540



541



539

539 Bague «marguerite» en or gris et or jaune sertie d'un diamant taillé en brillant calibrant 1,80 carat environ dans un entourage de neuf diamants taillés en brillants. Travail début XXème
A diamond ring, circa 1900
 Poids: 5,8g

5.000 / 6.000 €

540 Alliance en or gris entièrement sertie de diamants taillés en brillant.
 Tour de doigt: 57.
 P. 4,1 g.
A diamond eternity ring

2.500 / 2.600 €

542 Bracelet en platine ajouré à motifs géométriques entièrement sertis de diamants taillés en brillant.
 Longueur: 19 cm environ.
A diamond platinum bracelet
 P. 24,8 g.

6.000 / 8.000 €

541 Deux clips de revers formant broche en platine et or gris ajouré à motif géométrique entièrement serti de diamants carrés et diamants taillés en brillant. Époque Art Déco. Avec écrin.
An Art Deco diamond platinum and white gold double clip.
 P. 38,8g.

6.000 / 6.200 €

543 Bracelet montre de dame en platine et or gris entièrement serti de diamants taillés en brillant et diamants baguette. Cadran gris.
 Mouvement mécanique. Vers 1935/1940.
A diamond, platinum and white gold watch, circa 1935
 P. Brut: 45,2 g.

3.500 / 4.000 €

542



543





544



545



546

544 Bague en or gris ornée d'un diamant rectangulaire

à pans coupés taillé à degrés dit de taille émeraude. Poids du diamant: 2,07 carats, Couleur: G. Blanc extra. Pureté: VVS1. Avec certificat du Laboratoire Français de Gemmologie.

An emerald cut diamond ring

Tour de doigt: 52.

P.3,7 g.

12.000 / 14.000 €

545 Pendentif en or gris orné d'une importante tanzanite taillée en coussin, la bélière sertie d'un diamant taillé en brillant et de deux diamants navette. Poids de la tanzanite: 67,640 carats. Couleur: Bleu. Origine: Tanzanie. Avec certificat de l'Institut Suisse de Gemmologie S.S.E.T spécifiant pas d'indication de traitement thermique. Avec une chaîne en or gris ornée de quatre diamants taillés en brillant.

An important 67,64 cts non heated Tanzanite pendant.

P. Brut:25,7 g.

130.000 / 150.000 €

546 Bracelet rigide ouvrant en or gris orné de diamants taillés en brillant et d'un motif central sertie d'un diamant plus important bordé de diamants baguette. Poids du diamant principal : 2,81 carats. Couleur : D. Blanc Exceptionnel +. Pureté : VVS1. Avec un examen du Laboratoire Français de Gemmologie.

A magnificent diamond and white gold bracelet set with a 2,81 cts D VVS1 diamond.

P. 50,5 g.

(Deux maillons supplémentaires).

45.000 / 50.000 €

547 Bague en or rose ornée d'un diamant taillé en poire
épaulé de deux diamants navette. Poids du diamant
poire: 5,06 carats.
Poids des diamants navette: 0,63 carats environ.
A pear shaped rose gold ring
P. 6,3 g.

30.000 / 35.000 €



548 VAN CLEEF & ARPELS «Alhambra» Bracelet
en or jaune orné de cinq motifs trèfles ciselés.
Signé VCA et numéroté.
A yellow gold bracelet
Poids: 15,3g

2.500 / 3.500 €

549 VAN CLEEF & ARPELS «Alhambra» Collier en or
jaune orné de dix motifs trèfles ciselés.
Signé VCA et numéroté.
A yellow gold necklace
Poids: 27,7g.

4.000 / 6.000 €

550 VAN CLEEF & ARPELS «Alhambra» Bracelet
en or jaune orné de cinq motifs trèfles
sertis de turquoise.
Signé VCA et numéroté.
A turquoise and yellow gold bracelet
Poids: 10,2g

2.500 / 3.500 €

551 VAN CLEEF & ARPELS Paire de boucles d'oreilles en
or jaune et or gris torsadé et ciselé, ornée de deux de
lignes de diamants taillés en brillants.
Poids des diamants: 5,20 carats environ
Signé VCA et numéroté.
A pair of diamond and yellow gold earrings
Poids: 27,4g

5.000 / 7.000 €

552 BULGARI Bague en or gris à décor géométrique ornée d'un diamant taillé en brillant, la monture sertie de diamants baguette et taillés en brillant. Poids du diamant principal: 2,37 carats.
A beautiful diamond ring
Tour de doigt: 51.
P. 12,7 g.

28.000 / 30.000 €

553 Broche « Fleur » en or gris entièrement pavée de diamants taillés en brillant ornée en son centre d'un rubis.
Poids des diamants : 15 carats environ.
A ruby and diamond brooch
P. 20,3g.

5.000 / 5.500 €

554 Important collier de vingt sept perles de culture Mers du sud en chute, le fermoir boule en or gris serti de diamants taillés en brillant.
Diamètre des perles: 15,1 à 19 mm.
A cultured pearl necklace

25.000 / 30.000 €

555 Bracelet ligne en or gris serti de quarante trois diamants taillés en brillants.
Poids des diamants: 16,50 carats environ.
A diamond line bracelet
Poids: 16,10g

10.000 / 12.000 €



554

553

552

555





GIA®

5355 Armada Drive
Carlsbad, CA 92008-4602
T +1 760 603 4500
F +1 760 603 1814
E labservice@gia.edu
www.gia.edu

December 5, 2016

This letter addresses the characteristics and rarity of the 15.64 carat color-change garnet described on GIA report number 2181032254.

This pyrope-spessartine garnet exhibits a change of color when viewed under different light sources, owing to the presence of chromium and vanadium. The stone appears gray-green under daylight or fluorescent light and purplish red under incandescent light.



Unaltered transparent crystals are present within this unique gemstone proving that it formed by nature's hands.

Gem quality color-change garnets mainly originate from Tanzania, Sri Lanka and Madagascar, although other localities in East Africa are known to produce some stones.

The combination of the large size, color change and high degree of transparency make this a notable gem.

Sincerely,

GIA Laboratory



PLEASE REFER TO IMPORTANT LIMITATIONS AND DISCLAIMERS ON THE BACK OF THE REPORT.

The World's Foremost Authority in Gemology™ Ensuring the Public's Confidence



556 Très Rare Grenat, 15,64 cts à changement de couleur

Monture en platine et or jaune ornée d'un grenat à changement de couleur ovale taillé à facettes épaulé de deux diamants taillés en poire.

Poids du grenat: 15,64 cts Commentaire: La pierre devient gris-vert exposée à la lumière du jour ou à la lumière fluorescente et rouge-grenat sous une lumière incandescente. Avec certificat et commentaire de l'institut de gemmologie américain: GIA.

Les grenats à changement de couleur proviennent principalement de Tanzanie, Sri Lanka et Madagascar ainsi que d'autres pays d'Afrique de l'Est.

Les caractéristiques de cette pierre, son poids important, son changement de couleur et sa transparence en font une pierre exceptionnelle et rare sur le marché.

Poids des diamants poires: 0,50 cts

Couleur D blanc exceptionnel + Pureté IF et O,51 cts

Couleur D blanc exceptionnel + Pureté IF

Poids brut: 12,5g

Référence: Vente Sotheby's HK du 26 juin 2011 pour une pierre pesant 5,24 cts.

A rare and fine 15,64 cts changing colour Garnet.

120.000 / 150.000 €



557 Chanel «Joannerie Pampilles»

Importante parure comprenant un sautoir et une paire de paires de pendants d'oreilles en or gris ornés motifs noeuds sertis de diamants soutenant un pompon sertis de diamants, de perles de culture et d'aigues-marines taillées à facettes. Le sautoir de quatre rangs de chaînettes orné d'une importante aigue-marine taillée à facettes bordée de diamants.

Signée CHANEL et numérotée.
Poids total: 94,6g
Vendue avec son écrin.

25.000 / 35.000 €



557

557



557

559

559 POMELLATO Bracelet articulé en or jaune orné de dix cabochons de pierres fines de couleurs alternées de vingt pierres fines de couleurs taillées à facettes.
Signée POMMELATO et numéroté.
A coloured stones cabochons and yellow gold bracelet
Poids brut: 81,1g

10.000 / 12.000 €

558 Emeraude à pans coupés taillée à degrés.

Poids : 22,46 carats. Origine : Colombie.
Avec certificat du S.S.E.F - Swiss Gemmological Institute.

Photo on request

33.000 / 38.000 €



560 POMELLATO»Narciso» **Bague en or jaune** brossé ornée d'une citrine ovale taillée à facettes.
Signé Pomellato
A citrine and yellow gold ring
Poids brut: 19,3g

800 / 1.200 €

561

561 POMELLATO»Narciso» **Collier à larges maillons** ovales en or jaune brossé. Le fermoir bouton en or est ornée d'une citrine ovale taillée à facettes.
Signé Pomellato
A citrine and yellow gold necklace
Poids brut: 82,9g

4.000 / 6.000 €



563

562

562 **Bague en or jaune brossé ornée d'une émeraude** taillée en cœur gravée de motifs floraux.
Poids de l'émeraude: 18,13 carats Origine: Colombie
Avec certificat de l'institut suisse de gemmologie Gubelin.
A engraved emerald and yellow gold ring
Poids brut: 18,5g

12.000 / 14.000 €

563 POMELLATO»Narciso» **Bracelet en or jaune** à larges maillons ovales. Le fermoir bouton en or est orné d'une citrine ovale taillée à facettes.
Signé Pomellato
A citrine and yellow gold bracelet
Poids brut: 48,3g

1.500 / 2.500 €

564 POMELLATO»Narciso» **Paire de boucles** d'oreilles en or jaune brossé ornées chacune d'une citrine ovale taillée à facettes.
Signé Pomellato
A pair of citrine and yellow gold earrings
Poids brut: 15,4g

800 / 1.200 €



564

560



565

565 Bague en or gris ornée d'un rubis Birman ovale épaulé de deux lignes de diamants baguettes. Poids du rubis: 4,49 carats Origine: Birmanie Avec certificat du laboratoire de gemmologie Gubelin spécifiant sans indication de traitement thermique. (Petites égrisures)
A non heated Birman ruby and diamond ring
Poids: 7,7g

14.000 / 16.000 €



566

566 Élégant collier en platine et or jaune orné de cent cinquante six rubis birmans alternés de diamants taillés en brillants et diamants taillés en poire. Poids total des diamants: 32 carats environ.
Poids total des rubis: 113,95 carats
Couleur: Type sang de pigeon Origine: Birmanie Avec certificat de laboratoire suisse de gemmologie GRS et de l'institut Dunaigre.
A 113,95 cts Birman rubies and diamonds necklace
Poids brut: 123,3g

150.000 / 180.000 €

567 Bague en or gris ornée d'une importante émeraude cabochon taillée en coussin dans un entourage de diamants taillés en brillants épaulée de deux motifs ajourés sertis de diamants carrés et diamants taillés en brillants.
Poids de l'émeraude: 14,01 carats Origine: Colombie Avec certificat de l'institut de gemmologie C.Dunaigre.
A 14,51 cts Colombian emerald cabochon and diamant ring
Poids: 14,5g

18.000 / 22.000 €



568 **Important collier en or gris** à maillons ajourés entièrement serti de diamants taillés en brillants orné de neuf émeraudes cabochons taillées en coussin. Le fermoir ornée également d'une émeraude cabochon taillé en coussin. Poids total des émeraudes: 128,63 carats Origine: Colombie Avec certificat du laboratoire suisse de gemmologie C.Dunaigre.
An important necklace set with 128,63 cts colombian emeralds cabochon and diamonds
Poids brut: 94g

140.000 / 160.000 €

567

569

568

569 **Paire de pendants d'oreilles** en or gris ornés chacun d'une émeraude cabochon taillée en coussin surmontée d'une émeraude taillée en poire bordée de deux diamants taillés en poire.
Poids des émeraudes: 13,25 carats et 16,29 carats Origine: Colombie Avec certificat de l'institut suisse de gemmologie Gubelin.
A pair of emerald cabochon and diamond earrings
Poids brut: 13,8g

60.000 / 80.000 €



570

571



572



573

571 Collier en or gris à motifs de gouttes entièrement serti de diamants taillés en brillants.
Poids des diamants: 26 carats environ.
A diamond and white gold necklace
P. 72,7g.

10.500 / 12.500 €

572 AFNER Broche en or gris ornée de plaques ovales d'onyx soulignées de pavages de diamants et ornée de gouttes de corail.
An onyx, coral and diamond brooch
Poids brut: 32,2g

3.500 / 4.500 €

570 AFNER Paire de clips d'oreilles en or gris ornés de plaques ovales d'onyx soulignées de pavages de diamants taillés en brillants et gouttes de corail.
A pair of onyx, coral and diamond earrings
Poids brut: 22g

3.500 / 4.500 €

573 Paire de pendants d'oreilles en or gris ornés chacun d'un motif floral de jadéite serti d'un diamant soutenant un cabochon et une goutte d'onyx, le cabochon piqué d'un diamant.
A pair of jadeite, onyx and diamond earrings
Poids brut: 7,2g

1.500 / 2.000 €



574



575

574 Bague en or gris ornée d'un saphir taillé en coussin épaulé de quatre lignes de diamants taillés en brillants. Poids du saphir: 5,26 carats Origine: Birmanie Avec certificat de l'institut de gemmologie de Gubelin spécifiant sans indication de traitement thermique.
A non heated Birman sapphire and diamond ring
Poids: 7,7g

25.000 / 28.000 €

575 Bague «Rouleau» en platine sertie de diamants taillés en brillants et d'une ligne de saphirs calibrés.
A sapphire and diamond ring
Poids: 13,80g

4.200 / 4.800 €



576



576 J.E.CALDWELL & Co vers 1930 Paire de clips de corsage en platine à décor géométrique ajouré entièrement sertie de diamants taillés en brillants et de diamants carrés ornés en leurs centres d'un diamant taillé en brillant de couleur jaune naturelle calibrant 1,15 carat environ. Une attache sertie de diamants taillés en brillants et diamants carrés permet de les réunir en broche. Poids total des diamants: 15,50 carats. Travail d'époque Art Déco, Signé J.E.C & Co et numéroté
An Art Deco pair of yellow diamond and diamonds set double clip.
Poids: 35,1g

50.000 / 60.000 €

577 Important bracelet «Rubans tressés» en platine entièrement sertie diamants taillés en brillants, diamants baguettes et diamants navettes.
Poids total approximatif des diamants: 16 carats
A diamond and platinum bracelet
Poids brut: 42g

14.000 / 18.000 €

578 BLANCPAIN vers 1910 Belle montre bracelet de dame en platine entièrement sertie de diamants taillés en brillants et diamants navette.
Cadran blanc. Mouvement mécanique duoplan.
A diamond and platinum lady watch
Poids brut: 49,9g

11.000 / 13.000 €



577

578



579



580



582



581



583

579 Bague en or gris pavée de diamants taillés en brillant ornée, au centre, d'un saphir ovale. Poids du saphir: 7,57 carats. Origine: Birmanie. Avec certificat du Laboratoire Français de Gemmologie attestant sans modification thermique constatée. Tour de doigt: 50.
A non heated 7,57 cts Birman sapphire and diamond ring
P. 8,8 g.

7.500 / 7.800 €

580 Chaîne en or gris et pendentif en or gris orné d'un diamant taillé en brillant dans un entourage de diamants plus petits. Poids du diamant principal: 1,01 carat. Couleur: G. Blanc extra. Pureté: VS1. Avec certificat du GIA American Institute of Gemology.
A diamond and white gold pendant
P. 4,5 g.

5.000 / 5.200 €

581 Bracelet ligne en or gris entièrement serti de diamants taillés en brillant. Poids total des diamants: 10 carats environ. Longueur: 18 cm environ.
A diamond line and white gold bracelet
P. 12,1 g.

6.900 / 7.500 €

582 Paire de boucles d'oreilles en or gris serties de diamants navette et de diamants taillés en brillant soutenant une perle de culture blanche des Mers du Sud surmontée d'un diamant retenue en pampille. Pampille amovible.
Diamètre d'une perle: 10,3 mm environ.
A pair of cultured pearls and diamonds earrings
P. 10 g.

5.500 / 6.000 €

583 BULGARI - Chaîne et pendentif en or gris et acier orné d'un motif cinétique. Signés Bulgari.
A white gold and stainless steel pendant
P. Brut : 51,2g.

2.000 / 2.200 €

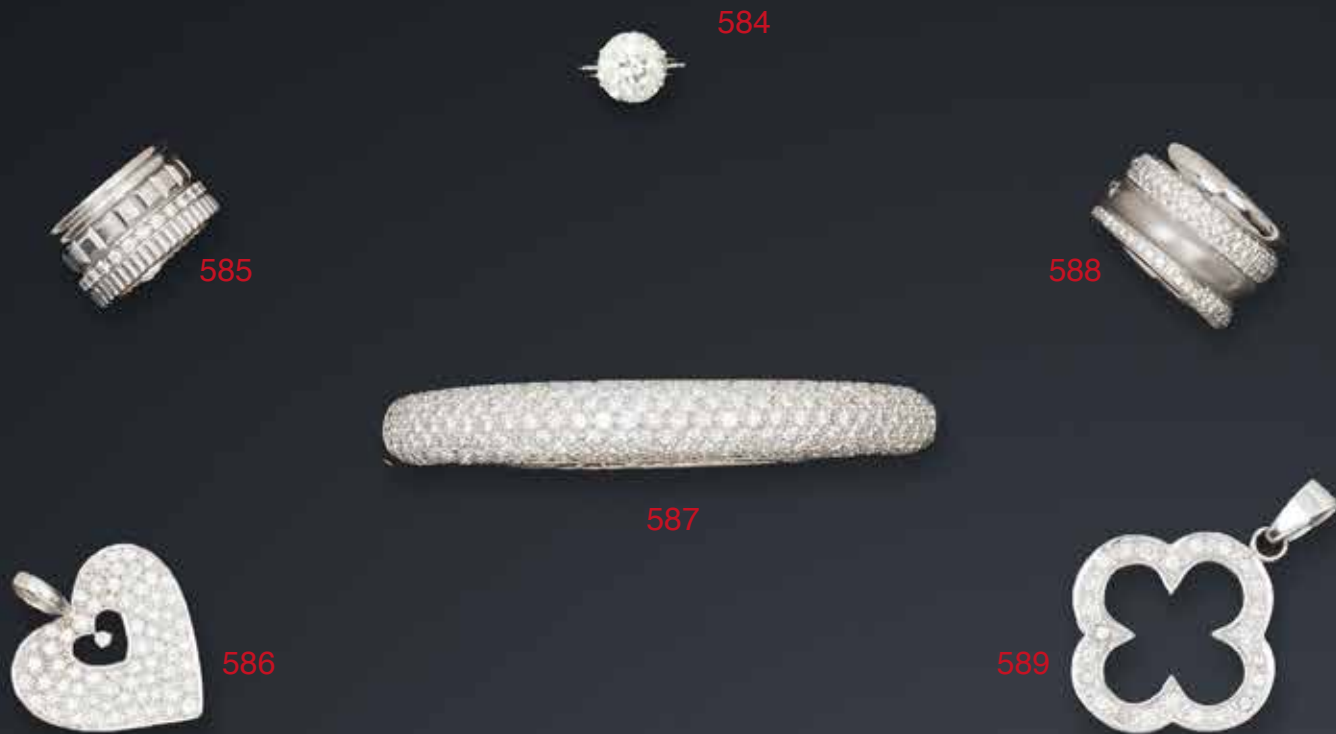

584 Bague solitaire en or gris ornée d'un diamant taillé en brillant calibrant 3 carats environ.
A diamond and white gold diamond
 Poids: 2,5g

8.000 / 10.000 €

587 Bracelet jonc ouvrant en or gris orné d'un pavage de diamants taillés en brillant.
A yellow gold and diamond bracelet
 P. 55,2g.

4.500 / 5.000 €

585 BOUCHERON - «Quatre» - Anneau en or gris ciselé et godronné orné d'une ligne de diamants taillés en brillant.
 Signé Boucheron et numéroté. Tour de doigt: 56.
A white gold and diamond ring
 P. 16,8 g.

2.500 / 2.800 €

588 POMELLATO - Bague tubulaire en or gris ornée de diamants taillés en brillant. Signée Pomellato.
 Tour de doigt: 52.
A diamond and white gold ring
 P. 30,3 g.

3.000 / 3.200 €

586 Pendentif «cœur» en or gris pavé de diamants taillés en brillants.
A diamond and white gold pendant
 Poids: 4,4g

350 / 450 €

589 Pendentif «trèfle» en or gris serti de diamants taillés en brillants.
A diamond and white gold pendant
 Poids: 11g

350 / 450 €



590

590 Bague en or gris ornée d'un diamant de couleur jaune naturelle taillé en coussin bordé d'un filet de diamants de couleur jaune naturelle dans un entourage ajouré serti de diamants. Poids du diamant: 2,28 carats Couleur: Jaune naturel Pureté VS1 Avec certificat de l'institut de gemmologie américain, GIA
A 2,28 cts natural yellow cushion shaped diamond ring
 Poids: 9,5g

18.000 / 22.000 €

591 Collier de quatre rangs de perles de culture japonaises Akoïa orné d'un important fermoir en or gris à motif de nœuds entièrement serti de diamants taillés en brillants et d'un diamant carré. Diamètre des perles: 8 à 8,2mm.
A cultured pearl necklace

2.800 / 3.200 €

592 REPOSSI Importante bague en or gris ornée d'une importante citrine «madère», le panier entièrement serti de diamants taillés en brillants. Elle est épaulée de deux motifs sertis de diamants et de saphirs jaunes taillés en poire. Signé Repossi.
An important citrine and diamond ring
 Poids: 17,2g

5.000 / 7.000 €



591



592

593 Chaine en or gris et pendentif en or jaune et or gris orné d'une émeraude taillée en poire dans un entourage de diamants taillés en brillants.
 Poids de l'émeraude: 10,11 carats
A pear shaped emerald and diamond pendant
 Poids brut: 7g

11.000 / 13.000 €



593

594 Ebel, Diamond and sapphire. Made circa 1970
 Fine 18k white gold manual winding wristwatch with diamonds and sapphires bezel. With original white gold integrated bracelet

Belle montre bracelet de dame en or blanc. Boîtier rond. Lunette sertie de saphirs et de diamants. Cadran argent. Bracelet en or blanc intégré. Cadran et mouvement signés.

1.700 / 2.500 €



594



595

595 Très élégant diamant 10,93cts de couleur nuancé champagne taillé en poire, retenu par un ruban pavé de diamants, sur une monture en or gris
 Poids du diamant: 10,93 carats Couleur: Jaune-Brun naturel Pureté: P1 Avec certificat de l'institut de gemmologie de Monaco.
An important 10,93 cts pear shaped diamond ring.
 Poids: 13g

80.000 / 120.000 €



596 Chaîne en or gris et pendentif en or gris orné d'une importante émeraude à pans coupés taillés à degrés dans un double entourage de diamants taillés en brillants. La bélière sertie de diamants.
 Poids de l'émeraude: 26,85 carats Avec certificat du laboratoire de gemmologie américain, AGL
An emerald and diamond pendant
 Poids brut: 18,7g

25.000 / 35.000 €

597 BOUCHERON Elégante paire de pendants d'oreilles «grappes» en or gris entièrement sertis de diamants taillés en brillants et diamants navettes, le motif retenu par des rubans sertis de diamants baguettes.
 Signé Boucheron
 Poids: 22,7g

26.000 / 30.000 €



597

598 Chaîne en or gris et pendentif en or gris orné d'une émeraude rectangulaire à pans coupés taillés à degrés surmontée de quatre diamants navettes.
 Poids de l'émeraude: 8,38 carats
An emerald and diamond pendant
 Poids brut: 11,9g

12.000 / 15.000 €



596

599 OMEGA WHITE GOLD AND DIAMOND SET
 Omega, case n° 8254 78186 made in 1960's Fine, lady's, 18K white gold manual winding wristwatch with diamonds bezel. With box
 Belle montre bracelet de dame en or blanc 18k. Boîtier rond. Mouvement mécanique à remontage manuel calibre 650. Bracelet or siglé omega. Cadran, boîtier et mouvement signés numérotés.

Poids brut : 36,2 g. Longueur 16,5 cm.

1.000 / 1.500 €



599



600



601



602



603



604



604

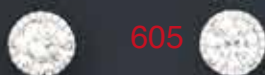

605

600 Bague en or gris ornée d'un rubis ovale dans un entourage de diamants taillés en brillant. Poids du rubis : 1,79 carat. Origine : Birmanie. Avec certificat du LFG (Laboratoire Français de Gemmologie) attestant sans modification thermique constatée. Tour de doigt: 54.
A non heated Birman ruby and diamond ring
P. 6,9 g.

6.000 / 8.000 €

601 Bague en or gris ornée d'un diamant taillé en brillant bordé de diamants plus petits en chute. Poids du diamant principal : 1 carat. Couleur : F. Blanc Extra +. Pureté : VS1. Avec certificat du GIA Gemological Institute of America. Tour de doigt : 57. P. 2,7g.
diamond ring

5.200 / 5.500 €

602 MAUBOUSSIN - Bague en platine et or gris ornée d'une émeraude rectangulaire à pans coupés taillée à degrés entourée de diamants navette et bordée de diamants taillés en brillant. Poids de l'émeraude: 2 carats environ. Signée Mauboussin. Tour de doigt: 51.
An emerald and diamond ring
P. 6,6 g. Avec écrin.

3.800 / 4.500 €

603 Pendentif en or gris orné d'une importante aigue-marine rectangulaire à pans coupés taillés à degrés. Poids de l'aigue marine: 47,56 carats. Avec certificat.
An important 47,56 cts aquamarine pendant
Poids: 17,8g

3.500 / 4.500 €

604 Paire de boucles d'oreilles en platine ornées chacune de diamants taillés en brillant et de trois diamants navette dont deux retenus en pampille.
A pair of diamond earrings
P. 11,2g.

10.900 / 12.000 €

605 Paire de boutons d'oreilles en or gris ornés chacun d'un diamant taillé en brillant dans un entourage de diamants plus petits. Poids total de deux diamants centraux: 3 carats environ.
A pair of diamond earrings
P. 4,3 g.

16.000 / 18.000 €



606 Bague en or gris ornée d'un diamant taillé en brillant bordé de diamants plus petits. Poids du diamant: 1,04 carat. Couleur: D. Blanc exceptionnel +. Pureté: VVS1. Avec certificat du H.R.D Antwerp Institute of Gemmology. Tour de doigt: 53.
A diamond ring P. 3,4 g.

17.000 / 18.000 €

607 Bague en or gris ornée d'un rubis ovale épaulé de deux diamants tapers. Poids du rubis: 2,20 carats environ.
An oval ruby and diamond ring
P. 3,7 g.

4.500 / 5.000 €

609 Bague en or gris ornée d'un diamant taillé en brillant dans un entourage de diamants plus petits. Poids du diamant: 2,17 carats. Tour de doigt: 54.
A diamond ring
P. 3,7 g.

6.500 / 7.000 €

608 BOUCHERON - Paire de clips d'oreilles en or jaune ornés chacun d'un rubis ovale entouré de diamants poire et diamants taillés en brillant dont certains retenus en pampille. La partie inférieure amovible. Signés Boucheron et numérotés.
A pair of oval ruby and diamond earrings
P. 17,6 g.

17.000 / 18.000 €

610 Bracelet ligne en or gris entièrement serti de diamants taillés en brillant. Longueur: 18 cm environ.
A diamond line bracelet
P. 9,5 g. .

2.600 / 2.800 €



611

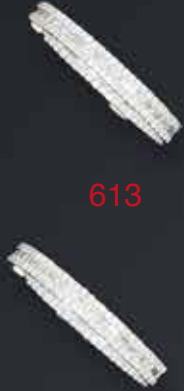

613

612



614

611 Bague jonc en or gris ornée d'un saphir ovale dans un pavage de diamants taillés en brillant. Poids du saphir: 3,09 carats. Origine Ceylan. Avec certificat du Carat Gem Lab attestant sans modification thermique constatée.

A Ceylan sapphire and diamond ring
P. 18,1 g.

3.500 / 4.000 €

613 Paire d'anneaux d'oreilles en or gris ornés de diamants baguette et de diamants taillés en brillant.
A pair of diamond earrings
P. 10g.

2.500 / 2.800 €

612 BOUCHERON - «Quatre» - Chaîne en or jaune à maille forçat et pendentif «quatre» en or jaune, or blanc, or rose et PVD marron. Signés Boucheron et numérotés.

A three colours gold pendant
P. 11,9 g.

2.200 / 2.500 €

614 Paire d'anneaux d'oreilles en or gris ornés de pavages de diamants taillés en brillant.
A pair of diamond earrings
P. 13,5g.

2.500 / 2.800 €



615 **Bague solitaire en or jaune** ornée d'un diamant taillé en brillant calibrant 4,10 carats environ.
A 4,10 cts diamond ring
 Poids: 3,7g

16.000 / 18.000 €

616 **Paire de boucles d'oreilles en or jaune et or gris** ornés de diamants de couleur taillés en brillant dans un entourage de diamants plus petits. Poids des diamants principaux: 1,05 carats. Couleur : Fancy Brown Orange. Pureté : VS1 et 1,20 carat. Couleur : Fancy Brown Orange. Pureté : S11. Avec certificats du G.I.A - Gemological Institut of America.
A pair of fancy brown orange diamond earrings
 P. 7,2 g.

4.500 / 5.000 €

617 **Collier articulé en or jaune** entièrement pavé de diamants taillés en brillant orné de trois fleurs serties d'une perles de culture blanche, grise et gold.
A diamond, cultured pearls and yellow gold necklace
 P. 63 g.

8.000 / 10.000 €

618 **Paire de pendants d'oreilles en or jaune et or gris** ornés de diamants taillés en brillant soutenant une émeraude taillée en poire entourée de diamants plus petits.
A pair of pear shaped emerald and diamond earrings
 P. 8,5 g.

3.000 / 3.500 €

619 **Paire de boucles d'oreilles «Croissant» en or jaune** entièrement pavés de diamants taillés en brillant et ornés d'émeraudes ovales et pavées de diamants taillés en brillant.
A pair of emerald and diamond earrings
 P. 20,9 g.

4.800 / 5.500 €



620 Bague en or gris ornée d'un diamant taillé en brillant entouré et bordé de diamants plus petits. Poids du diamant principal : 1 carat. Couleur : H. Blanc. Pureté : VVS2. Avec certificat du HRD Antwerp Institute of Gemmology. Tour de doigt : 53.
A diamond ring
 P. 4g.

4.200 / 4.500 €

621 CARTIER - Demi-alliance en platine ornée d'une ligne de diamants taillés en brillant. Tour de doigt: 48.
A diamond eternity ring
 P. 3 g.

800 / 1.000 €

622 SINEX - Bracelet -montre de dame en platine et or gris entièrement sertie de diamants taillés en brillant, mouvement mécanique. Vers 1930 .Signé: Sinex.
A diamond, platinum and white gold lady watch

1.900 / 2.000 €

623 Paire de boutons d'oreilles en or gris ornés chacun d'un diamant taillé en brillant dans un entourage amovible de diamants plus petits. Poids des diamants principaux: 1 carat. Couleur: D. Blanc exceptionnel +. Pureté: VS1 et 1 carat. Couleur: D. Blanc exceptionnel +. Pureté: VS1. Avec certificats du GIA Gemological Institute of America.
A pair of diamond earrings
 P. 4,2 g.

12.000 / 15.000 €

624 Paire de pendants d'oreilles en or jaune et or gris
 Paire de pendants d'oreilles en or gris ornés chacun d'une demie sphère pavée de diamants taillés en brillant soutenant une pampille de quatre perles de culture blanches des Mers du Sud terminées par une boule en or gris entièrement pavée de diamants.
 Pampille amovible.
 Poids total des diamants: 10 carats environ.
 Diamètre d'une perle: 10 mm environ.
A pair of cultured pearls and diamond earrings
 P. 27,7 g..

5.000 / 5.500 €



626



625



627



628



629

625 Bague en platine et or gris ornée d'une émeraude ovale dans un entourage de diamants taillés en brillant et épaulée de diamants carrés et diamants baguette. Poids de l'émeraude: 4,14 carats. Origine: Colombie. Avec certificat du Carat Gem Lab.
Tour de doigt: 55.
An oval Colombian emerald and diamond ring
P. 8,2 g.

10.000 / 12.000 €

626 Paire de pendants d'oreilles en or gris ornés chacun d'un diamants taillé en brillant soutenant une pampille ornée de diamants taillé en brillant , de diamants baguette et d'une émeraude taillée en poire. Pampille amovible. Poids total des émeraudes: 8 carats environ.
A pair of pear shaped emerald and diamond earrings
P. 11,7 g.

11.000 / 12.000 €

627 Paire de boucles d'oreilles «Fleur» en or jaune et nacre ornées chacune d'un diamant taillé en brillant.
A pair of mother of pearl and diamond earrings
P. 18,4 g.

750 / 800 €

628 POMELLATO - «Capri » - Paire de boucles d'oreilles en or gris ornées de diamants taillés en brillant soutenant une turquoise facettée. Signées Pomellato.
A pair of turquoise and diamond earrings
P. 6,5 g.

1.200 / 1.400 €

629 Paire de clips d'oreilles en platine ornés chacun d'un cabochon de turquoise bordé de diamants et saphirs navette.
A pair of turquoise cabochon, diamond and sapphire earrings
P. 20,8 g.

3.500 / 3.800 €

- 630 Importante Broche «Fleur» en or jaune, or rose et or gris**
ornée de diamants blancs et de diamants jaunes taillés en brillant.
A yellow and white diamond brooch
P. 32,3 g.
- 3.500 / 3.800 €**
- 631 Collier en or jaune à maillons torsadés** orné au centre de maillons en or gris pavés de diamants. P: 126,9g
- A diamond, yellow and white gold necklace.*
- 4.500 / 5.500 €**
- 632 Long sautoir de deux rangs de perles** de culture japonaise Akoïa, le fermoir en or jaune orné de diamants taillés en brillant et diamants princesse.
Diamètre des perles: 8,5 à 9mm.
A cultured pearl necklace
- 5.000 / 6.000 €**
- 633 CARTIER « Orchidée » - Chaîne et pendentif** en or rose orné de diamants taillés en brillant et de rubis. Le pendentif pouvant se porter en broche. Signé Cartier.
A rose gold diamond and ruby brooch
P. 27,2g.
- 2.500 / 3.000 €**
- 634 Chaîne en or jaune et pendentif «Cœur» en or jaune** orné d'un rubis facetté dans un pavage de diamants taillés en brillant. La bélière ornée de diamants.
A ruby and diamond pendant
P. 9,6 g.
- 2.500 / 3.000 €**



630

631



632

633



634

635 Paire de boucles d'oreilles «nœud» serties de diamants taillés en brillants, de diamants baguettes et saphirs navettes.

A pair of diamond earrings

Poids: 11,4g

800 / 1.200 €

636 Collier en or jaune orné d'un motif central «nœud» serti de diamants taillés en brillants, de diamants baguette et saphirs navettes.

A diamond and sapphire necklace

Poids: 23,9g

1.400 / 1.800 €

637 CARTIER - Bracelet en or jaune tressé orné au centre de saphirs facettés. Signé Cartier Paris et numéroté.

A sapphire and yellow gold bracelet

P. 33,8 g.

4.500 / 5.000 €

638 MAUBOUSSIN - Bague en or jaune godronné ornée d'un diamant taillé en brillant en serti clos calibrant 0,95 carat environ. Signée Mauboussin Paris.

Tour de doigt :51.

A diamond ring

P. 8,7 g.

3.300 / 3.500 €

639 Paire de boucles d'oreilles «Gerbe» en or jaune mat ornées chacune de quatre diamants taillés en brillant.

A pair of yellow gold diamond earrings

P. 15,9 g.

900 / 1.000 €

640 CARTIER - «Trinity» - Alliance trois anneaux en or de trois couleurs. Tour de doigt: 48.

A three colours gold ring

P. 6,9 g.

Avec écrin.

580 / 600 €



638



639



637



636



635



640

641 **Paire de boutons de manchette en or** de trois couleurs torsadé ornés chacun de saphirs calibrés et saphirs cabochon.
A pair of three colours cufflinks
P. 17 g.

550 / 600 €

642 **BOUCHERON - Bracelet montre de dame en or jaune.** Cadran et lunette pavés de diamants taillés en brillant et rubis facettés. Mouvement à quartz. Bracelet de cuir rouge. Signé Boucheron et numéroté.
A yellow gold lady watch set with diamonds and rubis
P. Brut: 29,7 g.

3.500 / 4.500 €

643 **Paire de boutons de manchette en or jaune cannelé.**
A pair of yellow gold cufflinks
P. 8,3 g.

300 / 400 €



641



643

642



644



645



644 **CARTIER - «Tank» - Bracelet -montre de dame** en or jaune, cadran blanc à chiffres romains, mouvement à quartz, bracelet souple en or jaune avec boucle déployante en or. Signé: Cartier.
A yellow gold lady watch
P. 123 g.

3.600 / 3.800 €

645 **Parure de smoking en or gris** comprenant une paire de boutons de manchettes et quatre boutons de chemise ornés de nacre blanche et diamants taillés en brillant.
A mother of pearl and diamond smoking parure
P. 25,6 g.

2.000 / 2.200 €

646 GUY ELLIA - Montre bracelet en or gris. Cadran tonneau noir orné de diamants taillés en brillant. La lunette ornée de diamants. Mouvement à quartz. Bracelet de cuir noir, boucle ardillon pavée de diamants. Signée Guy Ellia et numérotée 004.
An important white gold watch set with diamonds
P. Brut: 122 g.

12.000 / 18.000 €

648 Paire de boutons de manchettes «Etrier» en or gris sertis de diamants taillés en brillant.
A pair of white gold and diamond cufflinks
P. 13,9 g.

1.200 / 1.500 €

647 Paire de boutons de manchettes en or gris ciselé sertis de diamants taillés en brillant et onyx.
A pair of white gold cufflinks
P. 16,3 g.

900 / 1.000 €



646



647



648



649



650



649 Paire de boutons de manchettes en or gris ornés de cabochons d'onyx bordés de motifs géométriques sertis de diamants taillés en brillant.
A diamond, onyx and white gold pair of cufflinks
P. 14,6 g.

900 / 1.000 €

650 Paire de boutons de manchette en or jaune et or gris orné d'onyx et d'un diamant taillés en brillant.
A yellow and white gold pair of cufflinks
P. 6 g.

300 / 500 €

651



651 PIAGET et MAUBOUSSIN - Bracelet montre en or gris. Cadran argent, chiffres romains. Lunette en or gris godronné. Mouvement à quartz. Bracelet de cuir noir. Avec boucle ardillon d'origine. Signé Mauboussin.
A white gold lady watch
P. Brut: 22,2 g.

650 / 800 €

652 Paire de boutons de manchettes «Nœud de passementerie» en or gris ajouré ornés de diamants taillés en brillant dont un au centre plus important.
A white gold and diamond pair of cufflinks
P. 9 g.

1.000 / 1.200 €

652



653



653 Paire de boutons d'oreilles en or gris ornés chacun d'un diamant taillé en brillant dans un entourage de diamants plus petits. Poids des diamants principaux: 0,80 carats chacun environ.
A pair of diamond earrings
P. 2,9 g.

3.500 / 4.000 €

654 PIAGET - «POLO» - Bracelet montre en or jaune et or gris mat et poli. Cadran or, la lunette sertie de diamants taillés en brillant. Mouvement à quartz. Bracelet articulé en or jaune et or gris. Signé Piaget et numéroté.
A yellow and white gold lady watch
P. Brut: 98,4 g.

3.500 / 4.000 €

655 Six paires de boutons de manchettes en or gris ornés de boules lapis-lazuli et diamants taillés en brillant, de boules d'agate verte et saphirs jaunes, de boules d'agate bleus et saphirs, de boules d'onyx et diamants, de boules d'améthyste et saphirs roses et de boules de corail, onyx et diamants.
P. Total: 36,8 g.

1.200 / 1.800 €

655





656

656 **Chaine en or gris et pendentif en or gris** orné d'une émeraude taillée en poire dans un entourage de diamants taillés en brillants.
Poids de l'émeraude: 14,88 carats
A pear shaped emerald and diamond pendant
Poids brut: 9,5g

18.000 / 20.000 €

657 **TABBAH Parure en or jaune sertie de diamants** taillés en brillants et cabochons de turquoise comprenant un collier et une paire de clips d'oreilles.
A turquoise cabochon and diamond parure
Poids brut: 115,3g

4.500 / 5.500 €

658 **Collier de trente et une perles de culture** légèrement en chute, la perle centrale ornée d'un motif en or jaune serti d'une topaze/aigue-marine rectangulaire à pans coupés taillée à degrés dans un entourage de diamants taillés en brillants.
Fermer boule en or jaune serti de diamants.
Diam des perles:
A cultured pearl necklace

4.500 / 5.500 €



659

659 **Fred lady's yellow gold. Made circa 1980**
Fine lady's 18k yellow gold quartz wristwatch with an 18k yellow gold bracelet
Montre bracelet de dame en or. Boîtier rectangle. Cadran or avec index diamants appliqués. Aiguilles or. Mouvement quartz. Bracelet articulé en or avec une rangée de coeur sertie de pierres de couleurs. Boucle deployante en or. Cadran, boîtier et mouvement signés. Dimensions : 17 x 27 mm.

3.000 / 4.000 €



657



658

660 PIAGET « LE PIAGET D'OR » GILT BRASS

Piaget. Made circa 1980's

Fine gilt brass quartz desk clock with 2 horses engraved on the dial.

Pendulette de bureau en laiton doré. Cadran en laiton doré à décor de 2 chevaux. Mouvement quartz.
DIAM : 240 X 85 X 45 mm

1.000 / 1.500 €



661 BULGARI DUOMO GILT BRASS

Bulgari n° 1881171, ref. R60853. Made circa 1990's

Fine gilt brass quartz desk clock with black dial and diamond index at 12 o'clock.

Pendulette de bureau en laiton doré. Cadran noir avec 3 M appliqués à midi et sertis de brillants. Mouvement quartz.

DIAM: 85 x 80 X 50 mm.

1.500 / 2.500 €



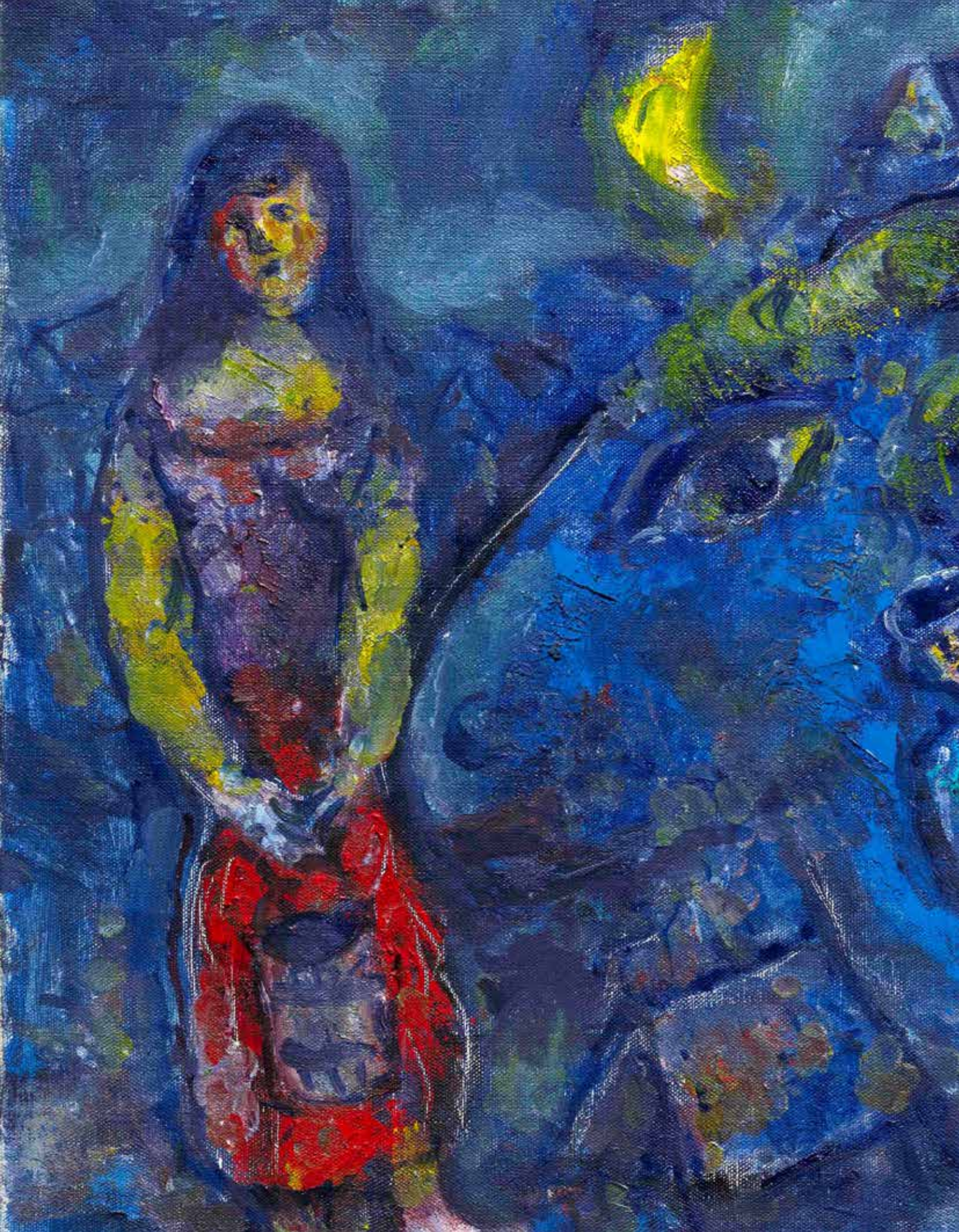

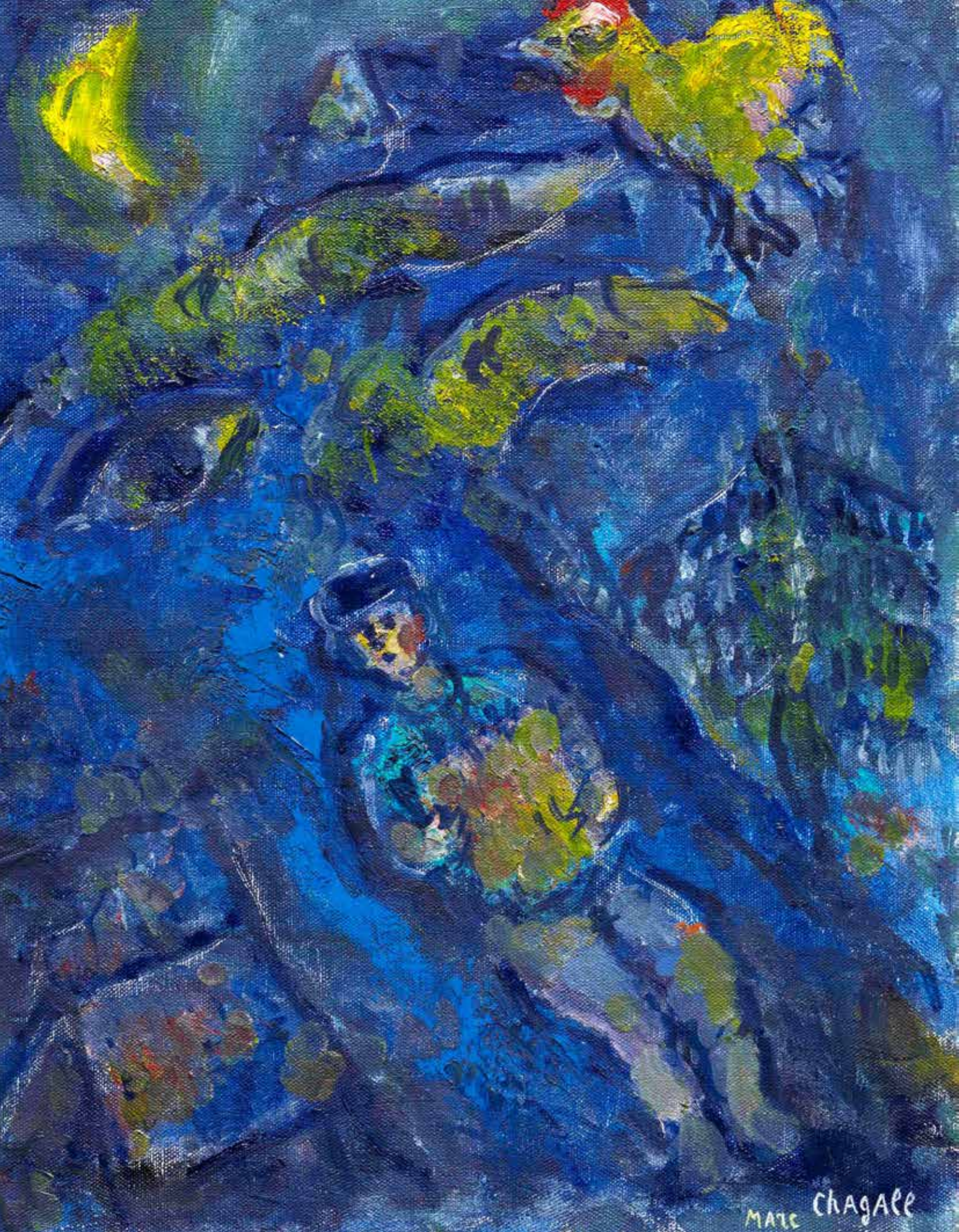

MARC CHAGALL



700 Marc CHAGALL (1887-1985)
Scène de village à l'animal bleu, vers 1968

Huile sur toile, signée en bas à droite et contre signée au dos.
 46 x 55 cm

Accompagné de son certificat délivré par le Comité Chagall, confirmant l'authenticité de notre oeuvre.

Oil on canvas circa 1968
Signed on bottom lower right, and signed and dated on the reverse

This fantastical image represents Marc Chagall's exploration of the relationship between man and animal, a theme first touched upon in his art of the 1920s. The present composition blends these elements in a whimsical manner representative of a dream.

The juxtaposition of disparate figures and incongruous colors are crucial elements in all of Chagall's works, which are believed to portray everything from the artist's dreams to his beliefs and visions of the ideal world.

PROVENANCE:
 Galerie Lelong, Paris
 Acquired from the above in the late 1970s
 and thence by descent

Private Collection

600.000 / 800.000 €



Je soussigné, Jean-Louis PRAT, agissant comme mandataire du COMITÉ MARC CHAGALL, certifie que l'œuvre reproduite au verso : *Scène de village à l'animal bleu*, 1968, huile et tempera sur toile de 46 x 55 cm, signée Marc Chagall en bas à droite et au dos, est une œuvre authentique de Marc CHAGALL.

Pour le COMITÉ MARC CHAGALL.

JL Prat Paris, le 17 Avril 2014

Jean-Louis PRAT

N° 2014019 F

N.B. : Ce certificat doit toujours accompagner l'œuvre car il ne sera pas délivré de duplicata



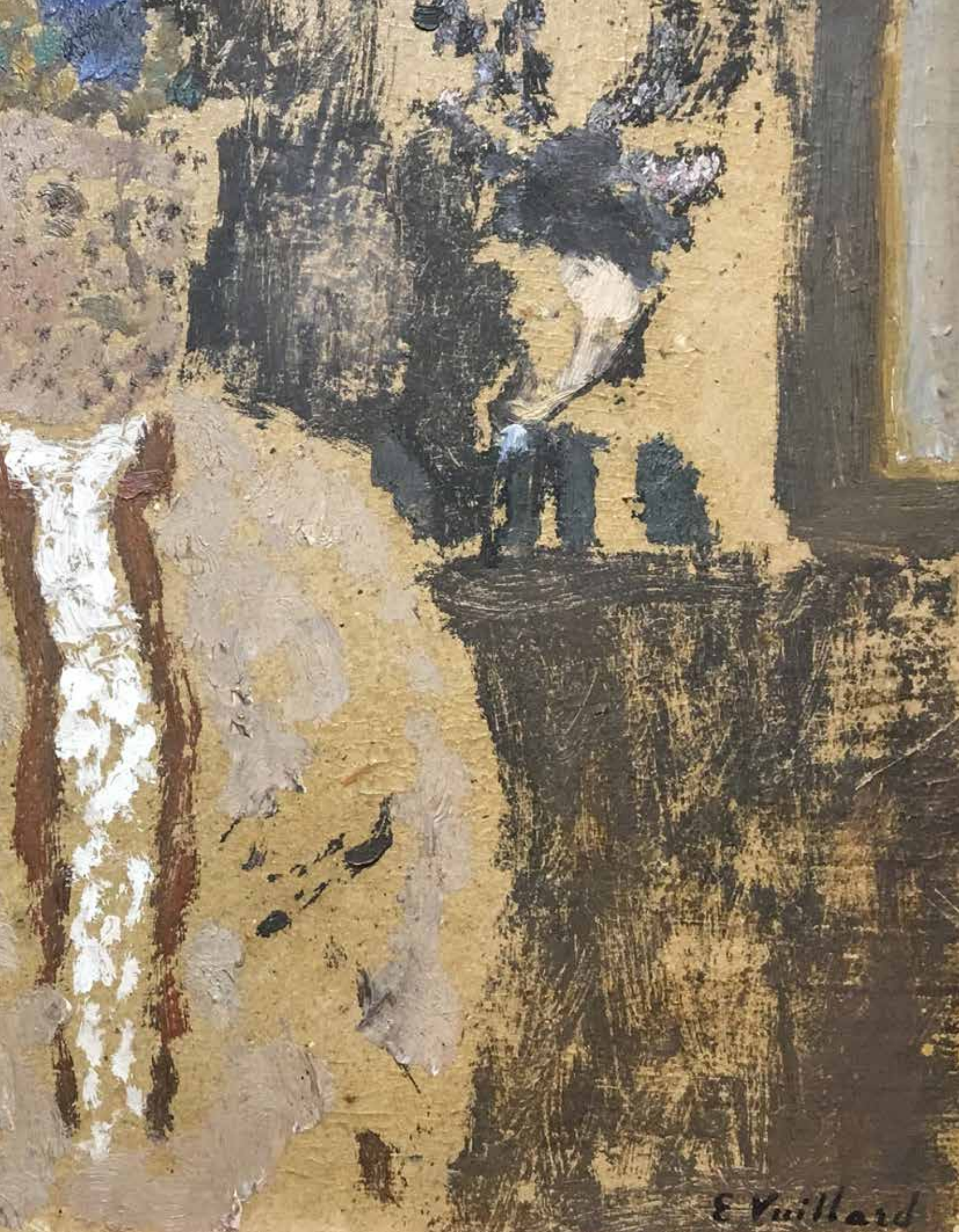

E. Vuillard



701 Edouard VUILLARD (1868-1940)
Femme à la voilette, vers 1895

Huile sur carton signée en bas à droite
21,3 x 26 cm

Exposition: Londres, Hanover, 1948, n°9

Répertorié au catalogue raisonné sous le numéro V-71,
du volume 1 page 415.

Vuillard, Le regard innombrable. Catalogue critique des
peintures et pastels, Antoine Salomon et Guy Cogeval
avec la collaboration de Mathias Chivot. Milan-Paris, Ski-
ra/Seuil, Wildenstein Institute.

Oil on Canvas circa 1895, Signed

This work is included in the Catalogue Raisonné of the
Artist's work. Ref. V-71 volume 1 page 415

Provenance:

Atelier

Georges Maratier, Paris

Arthur Jeffress, London

Lefevre, London 1956

Jacques Helft, Paris 1956

Sotheby's London 04 dec 1985

Dans le commerce de l'art Paris 1992 private collection

Sotheby's London 28 nov 1995

Private collection

60.000 / 90.000 €

« Je ressens toujours le désir de chercher ce qu'il y a d'extraordinaire dans les choses ordinaires; suggérer sans imposer, laisser toujours une petite touche de mystère dans mes peintures. » Balthus

Balthus ou Balthasar Klossowski de Rola est né à Paris en 1908 et mort en Suisse en 2001, il fait partie des peintres figuratifs français, d'origine de Polonaise. Ses peintures et ses dessins figurent dans les collections des musées du monde entier.

Après une exposition organisée par la Galerie Gagossian à Genève, composée d'œuvres couvrant toute la carrière de Balthus, une autre exposition, celle-ci de groupe «DERAIN, BALTHUS, GIACOMETTI», a ouvert ses portes au Musée d'Art Moderne de Paris le 2 juin dernier.

702 BALTHUS (1908-2011)

Nu enfant un bas, vers 1964

Étude pour les joueurs de cartes, vers 1964

Crayon double face sur papier.

21,5 x 27,5 cm

Provenance: Collection particulière

Répertorié au catalogue raisonné sous les numéros CC1496/10 et CC1496/11

Avec certificat de Setsuko Klossowka de Rola confirmant l'authenticité de ce dessin.

20.000 / 40.000 €



703 BALTHUS (1908-2011)
Jeune fille assise, vers 1967

Crayon sur papier
40 x 30 cm

Provenance: Collection particulière

Répertorié au catalogue raisonné sous le numéro D1115

Avec certificat de Setsuko Klossowska de Rola confirmant l'authenticité de ce dessin.

15.000 / 25.000 €



704 BALTHUS (1908-2011)
Portrait de jeune fille, probablement Kyoto

Crayon sur papier, signé en bas à droite.
27,5 x 25,5 cm

Provenance: Collection particulière

Avec certificat de Setsuko Klossowka de Rola confirmant l'authenticité de ce dessin.

20.000 / 40.000 €





705 FERNANDEZ ARMAN (1928-2005) - Tee de golf.
Accumulation de tee de golf dans une résine. Signé et numéroté su 95/99 exemplaires .

2.800 / 3.500 €



706 CHU Teh-Chun (1920-2014) Lithographie en couleur
sur papier. Justifié EA en bas à gauche et signé au tampon en bas à droite.

44,5 x 69,5cm

1.200 / 1.800 €



707 CHU Teh-Chun (1920-2014) Lithographie en couleur
sur papier. Justifié EA en bas à droite et signé au tampon en bas à gauche

45x 35cm

1.000 / 1.500 €





708 **Untitled, India**
Fashion (White Story)

A silent moment of comfort as the lady rests upon the strength of the Indian elephant.

112 x 140 cm Picture Size

124 x 152 cm Paper Size

Baryt Photo Print 1998/2012

65.000 / 75.000 €

Untitled, India
Fashion (White Story)

A stroll in nature with the warmth of the tropical sun.

40 x 50 cm Picture Size

50 x 60 cm Paper Size

Baryt Photo Print 1998/2012

7.000 / 10.000 €

709

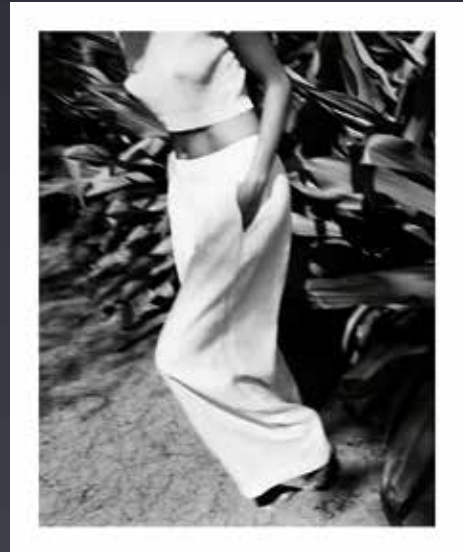

710 **Arles, France**
Fashion

The torero drapes a coat over the lady's shoulder.

80 x 98 cm Picture Size

92.5 x 100 cm Paper Size

Baryt Photo Print 1998/2012

37.000 / 45.000 €

Pygmalion **711**

A moment of silence, prayer or thoughts.

40 x 50 cm Picture Size

70 x 80 cm Passepartout

Carbon Pigment Print 2016

7.000 / 10.000 €

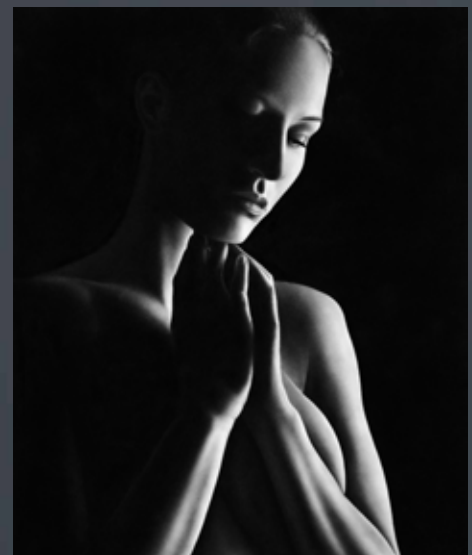





BENVENUTO CELLINI
AURORA



712 AURORA - «Cellini» 1996 - Stylo plume.
 Edition Limitée sortie en hommage à Benvenuto Cellini, célèbre artiste de la Renaissance Italienne. Travail réalisé en argent et finement ciselé. Système de remplissage à piston. Plume en or 18cts rhodiée. Signé et numéroté à 1919 exemplaires. Etat neuf, dans son écrin.

1.000 / 1.500 €



AURORA - «Teatro» - Stylo plume. 713
 Travail réalisé en argent 925 guilloché. Plume en or 18cts. Ecrin en bois et surboite. Etat neuf

500 / 1.000 €



714 BUGATTI - Stylo plume en laque jaune et attributs plaqués or. Système de remplissage à cartouche. Plume en or 18cts. Dans son coffret en bois représentant une voiture de la marque, papiers et surboite en carton. Etat neuf

700 / 1.000 €





715 MONTBLANC - «Catherine II» - Stylo plume.
Edition Limitée produite à 4810 exemplaires, réalisé en hommage à l'impératrice de Russie, Catherine II. Le corps du stylo est en résine bordeaux et habillage en plaqué or rose. Plume en or 18ct. Coffret, papiers et surboite.
Etat neuf

500 / 1.000 €



MONTBLANC - «Alexandre» 1995 - 716

Stylo plume. Edition Limitée produite à 4810 exemplaires, réalisé en hommage à Alexandre le Grand l'un des plus grands conquérants de l'Antiquité. Système de remplissage à piston. Numéroté 2719. Plume en or 18cts. Dans son coffret en bois, papiers et surboite.
Etat neuf

1.000 / 1.500 €



717 MONTBLANC - «Dumas» 1996 - Stylo plum.

Edition Limitée de la collection écrivains réalisé en hommage à l'écrivain français Dumas père.
Etat neu,

500 / 1.000 €



MONTBLANC - «Voltaire» 1995 - Stylo plume. 718

Edition Limitée produite à 20 000 exemplaires, réalisé en hommage à l'homme français des lettres et de la philosophie français. Le corps du stylo est en résine noire et les attributs en vermeil. Plume en or 18ct. Numéroté 11958.

Coffret, papiers et surboite.

Etat neuf

500 / 1.000 €



719 Le Grattesche - Set de trois stylos bille en argente et vermeil. Plume en or 18cts. Poids Brut : 124g Coffret. Etat neuf

1.500 / 2.000 €



720 Aurora - Set de trois stylos plume en laque tricolore aux couleurs du drapeau Italien. Ecrin en bois, papiers et surboite. Etat neuf

1.000 / 1.500 €



OMAS - «Triratna» 1997 - Stylo plume. Edition Limitée à 2541 exemplaires, correspondant aux nombres d'années depuis la mort du fondateur du bouddhisme. Travail réalisé en argent 925 reproduisant des motifs bouddhistes sur fond de résine orange. Plume est en or 18cts. Avec son livret de garantie. Numéroté 0022/2541. Poids Brut : 75,4g

721

500 / 1.000 €



722 STIPULA - «Il DONO» 1996 - Stylo plume. Edition Limitée à 988 exemplaires. Réalisé en ébonite noire, bouchon en argent 925 finement gravé aux motifs d'Athéna et Poséidon. Système de remplissage à cartouches. Plume en or 18cts. Ecrin en terre cuite. Etat neuf,

700 / 1.000 €



OMAS - «Jerusalem 3000» 1996 - Stylo plume. Edition Limitée marquant le 3000ème anniversaire de la naissance de la ville sainte Jérusalem. Travail réalisé en argent 925 reproduisant tout le long du stylo plume le mur d'enceinte de la vieille ville. Système de remplissage à piston. Plume en or blanc 18cts. Signé «Omas Extra Italy» et numéroté 1520. Poids Brut : 68,4g

723

500 / 1.000 €



724 OMAS - «Return to the Motherland» 1997 - Stylo plume. Edition Limitée réalisée pour la commémoration du retour de Hong Kong à la Chine en 1997. Travail réalisé en argent 925. Numéroté 1447/1997. Manque au capuchon. Dans son coffret. Poids Brut 86g

500 / 1.000 €





725 Pilot Namiki « Jellyfish »
Empereur Custom Balance
Laque urushi recouverte d'or et technique makie
Grade A
Plume en or 18cts/Pompe
Inspiration Taguchi de 1992
Etat Neuf
Pièce unique

30.000 / 35.000 €



Pilot Namiki « Green Prototype » 726

Empereur balance custom « masa »

Laque Urushi et makie Grade A

Plume en or 18cts/pompe

Pièce de musée destinée au siège de la société Pilot
à Hiratsuka.

Trois exemplaires seulement au monde.

Publié dans le livre de Référence « Fountain pens of
Japan » de Lambrou et Sunami
Circa 1990, Etat neuf

40.000 / 50.000 €





726a Set de 2 stylos plume « Poisson d'or »
(Goldfish)
composé d'un Namiki Empereur custom sur
base togidashi or et d'un
Namiki Yukari balance grade A.
Plumes or 18 K. Pompe et convertir
Commande spéciale provenant d'une collection
particulière.
Année 1992 par Hyakusen Murata
Etat neuf
Masterpiece

40.000 / 50.000 €



726b Set de 2 stylos plume « Pigeon et Kaki »
(Pigeon and Persimmon)
composé d'un Namiki Empereur custom sur
base urushi noir et d'un
Namiki Yukari balance grade B.
Plumes or 18 k. Pompe et converter
Commande spéciale provenant d'une collection
particulière.
Année 2003 par Michifumi Kawaguchi
État neuf

30.000 / 40.000 €



727 Dunhill Namiki Vintage « Golfish »

Coffret en laque signé par le célèbre Maître Laqueur
« Ippa »

Vendue dans la boutique Dunhill de Londres dans les
années 30.

Etat de conservation exceptionnel.

Rare production de la célèbre Maison Japonaise.

25.000 / 30.000 €

Namiki « Cockrell » 728
Empereur Custom Balance
Laque Urushi et technique makie Grade B
Plume en or 18cts/Pompe
Commande spéciale provenant d'une collection
privée
Début des années 2000
Etat neuf, pièce unique

20.000 / 25.000 €





728a Dunhill Namiki vintage «Landscape»
Modèle balance taille 6
Combinaison de techniques de laque makie
grade A (togidashi,
takamakie, Kirikane...)
Plume or 18K. Lever filler.
Circa 1930.
Etat concours.
Pièce de musée

50.000 / 60.000 €

**728b Dunhill Namiki vintage « Ocean Waves »
Modèle balance taille 6**

Technique de laque makie grade B+ sur fond
d'urushi noir
Sticker d'exportation original
Plume or 18K. Lever filler
Circa 1930. distribué uniquement en Europe.
Kanji de l'artiste
Très bon état.

20.000 / 25.000 €



728c



728c Dunhill Namiki vintage « Goldfish »

Modèle flat top lady
Laque makie grade B
Plume or 18K. Lever filler
Circa 1930.

Répertorié dans de nombreux ouvrages consa-
crés au sujet.
Parfait état.

10.000 / 15.000 €

MONTBLANC - «Pierre Ier» 1997 - Stylo plume. 729

Edition Limitée produite à 4810 exemplaires, réalisé en hommage à Pierre Ier l'un des grands tsars de Russie. Numéroté 2667. Plume en or 18cts. Dans son coffret en bois, papiers et surboite. Etat neuf

1.000 / 1.500 €



730 MONTBLANC - «Octavian» 1993 - Stylo plume.

Edition Limitée produite à 4810 exemplaires, collection Mécènes. Le corps est en résine noire avec un habillage en argent. Plume en or 18ct. Numéroté 2353. Coffret en bois et surboite. Etat neuf,

1.800 / 2.500 €



MONTBLANC - «Sémiramis» 1996 - 731

Stylo plume. Edition Limitée produite à 4810 exemplaires, réalisé en hommage à la reine Sémiramis sous l'Antiquité, en plaqué or sur émail rouge et laque noire. Plume en or 18cts. Numéroté 2342. Ecrin, papiers et surboite. Dans son coffret en bois, papiers et surboite. Etat neuf

1.000 / 1.500 €



732 MONTBLANC - «Prince Regent» 1995 -

Stylo plume. Edition Limitée produite à 4810 exemplaires, réalisé en hommage au roi et mécène britannique George IV, en résine bleue et en vermeil. Plume en or 18cts. Ecrin, papiers et surboite. Etat neuf

1.000 / 1.500 €



MONTBLANC - «Lorenzo de Medici» 1992 733
- Stylo plume. Edition Limitée à 4810 exemplaires. Corps octogonal en argent massif de titre 925, richement agrémenté de gravures de style viennois. Système de remplissage à piston. Plume en or 18cts plaquée rodhium percée d'un coeur. Dans son coffret en bois avec papiers et surboite. Numéroté : 1699.
Etat neuf

3.000 / 5.000 €



734 PINEIDER 1774 - Stylo plume créée à l'occasion de la célébration du Jubilé en 2000. Le capuchon est en argent sertie d'un rubis entouré d'or 18cts. La plume est en or 18cts. Numéroté 303/2000.
Etat neuf

400 / 600 €



MONTBLANC - «Lorenzo de Medici» 1992 735
- Stylo plume. Edition Limitée à 4810 exemplaires. Corps octogonal en argent massif de titre 925, richement agrémenté de gravures de style viennois. Système de remplissage à piston. Plume en or 18cts plaquée rodhium percée d'un coeur. Dans son coffret en bois avec papiers et surboite. Numéroté : 1913.
Etat neuf

1.200 / 1.500 €



WATERMAN - «Edson Boucheron» - 736
Stylo plume. Edition Limitée produite à 3741
exemplaires, réalisé en résine bleue et
capuchon en plaqué or.
Plume en or 18ct. Numéroté 3274.

300 / 500 €



PARKER - «Corallo» - Parure comprenant un **737**
stylo bille et un stylo à plume des années 1950.
Plume en or 14cts.

500 / 1.000 €





738 MONTBLANC - «Edgar Poe» 1998 - Stylo plume. Réalisé à 17 000 exemplaires en hommage à Edgar Poe. Ce stylo est en résine bleue nuit à effet marbré. Système de remplissage à piston. Plume en or 18cts

500 / 1.000 €



739 MONTBLANC - «Corallo» - Parure comprenant un stylo bille et un stylo à plume des années 1940. Plume en or 18cts.

600 / 800 €



740 HERMES Paris Paire de cendriers en porcelaine

Paire de cendriers en porcelaine d'inspiration indienne, signés HERMES Paris made in France. Dimensions 19 x 15 x 4 cm.

Set of 2 porcelain ashtray

400 / 600 €

HERMES Loupe presse-papier 1950's 741

Loupe presse-papier de bureau en verre et argent, signée HERMES Paris. Poignon minerve.

Silver paper-weight magnifying glass.

Diametre 9 cm poids total 580 gr

800 / 1.200 €



742 BRIDGE PENCILS 4 crayons à mine 1940's

Ensemble de 4 crayons à mine pour marquer score au bridge dans son écrin marqué bridge.

Etat d'usage. Un marqué MECAN.

Set of 4 silver 0,900 pencils in fit-box for bridge player

Dimension d un crayon 11 x 0,5 cm

300 / 500 €

HERMES Sac à main et mallette à bijoux 1950's 743

Sac à main et mallette à bijoux en box bordeaux, garniture et fermetures en métal doré, usures aux angles et poignée avec sa clef.

Signé HERMES Paris.

Lady mallette bag burgundy box calfskin leather, gilt metal hardware, marks of use on corners and handle. With key.

Dimension 27 x 27 x 14 cm

800 / 1.200 €



HERMES Pendulette de bureau 1970`s 744

Pendulette de bureau incluant thermomètre et baromètre, mouvement mécanique 8 jours, caisse en laiton doré

Gilt manual winding desk clock combined with barometer and thermometer manual

Dimension 18 x 4 x 8,5 cm

600 / 1.000 €



745 HERMES Pendulette de bureau 1990`s

Pendulette de bureau heures du monde en laiton doré, mouvement à quartz avec indication de la date du jour. Table quartz worldtime clock

Bel état
D: 11 cm

600 / 1.000 €

746 JAEGER-LECOULTRE Pendulette en loupe 1960`s

Pendulette en loupe, sur socle acier inox, beau cadran signé, mouvement 8 jours.

Etat proche du neuf d époque.

Nice small manual winding table clock in steel and wood, 8 days movement. Near new old stock.

Diamètre 14 cm

600 / 1.000 €



747 JAEGER-LECOULTRE Pendule de table 1960`s

Pendule de table, mouvement 8 jours enchassés dans un bloc de plexiglace vert carré, lunette laiton doré, signée numérotée.

Très bel état

Unusual table manual winding table clock in green plexiglass, 8 days movement.

dimension 18 x 18 x 6,5 cm.

800 / 1.200 €



PENDULETTE CHEVALET pendulette chevalet 1930`s 748

Sympatique pendulette chevalet en metal doré, centre du cadran en rhodoid, aiguilles et index luminescents, mouvement mécanique 8 jours à remontage manuel. Dans son écrin.

Etat d époque.

Nice anonymous manual winding clock 8 days movement.

Dimension carrée 20 x 20 cm

400 / 600 €



LOUIS VUITTON IDEAL TRUNK 141942 made in 1900's 749
The man trunk in monogram.

Malle pour homme en toile monogrammée, poignées cuir d'origine, bordures cuir, fermetures et coins en laiton.
Manque casier intérieur et un clou ainsi que morceau de sangle cuir sur cache serrure cuir.
Restaurations dues à l'usage sur losines et poignées

Etat d'usage

Dimension extérieure fermée 100 x 48 x 48 cm

14.000 / 18.000 €



LOUIS VUITTON SHOE TRUNK made in 1900's 750

Très sympathique malle à chaussures en toile monogrammée avec ses
2 plateaux d'intérieur gainés en tissu rouge d'origine, bordures cuir,
fermeture et poignées en laiton, étiquette rouge d'époque marquée 1 rue
Scribe Paris et 149 New Bond street London.
Usures d'usage et préservée éléments d'origine

Nice shoe-trunk in monogram canvas, leather borders, brass lock and
handles, 2 trays inside original.

Etat d'usage

Dimension extérieure 61 x 39 x 39 cm

8.000 / 12.000 €



LOUIS VUITTON WARDROBE « LINGERE » 751



Importante malle penderie avec table et coffre à linge, nombreux rangements pouvant être déployés de différentes façons ou démontés. Cette malle peut être posée verticalement ou horizontalement, des roulettes permettent aussi de la tirer. Toile monogrammée au pochoir, bordures losines, coins et fermetures en laiton, poignées cuir. Etat avec usures d'usage, bandes de marquage reprises en peinture.

725574 made in the end 19th century.
ASNIERES PARIS NICE LONDON .

Rare trunk wardrobe monogram with 2 positions.
Inside wardrobe, linen chest could be used like ironing table.

Etat d'usage

Dimension extérieure 112 x 56 x 56 cm

15.000 / 20.000 €





752 DUNHILL Beau coffret à cigarettes in 1930`s

Beau coffret à cigarettes en bois avec pendulette en son couvercle, mouvement mécanique à remontage manuel, cadran argenté très patiné signé Alfred Dunhill Paris.

Rare manual winding clock-cigarettes box in wood art deco period. Ce coffret de période art déco a vécu ce qui lui confère tout son charme.

Dimension extérieure 20 x 12 x 6,5 cm intérieure 17,5 x 10 x 3 cm

1.500 / 2.500 €

JAEGER-LECOULTRE Coffret à cigarettes 1940`s 753

Coffret à cigarettes en cuir grainé combiné avec pendulette en son couvercle, cadran noir, aiguilles et index radium, mouvement 8 jours, intérieur en bois. Signé JAEGER-LECOULTRE

Cuir patiné bel état de l'ensemble.

Leather cigarette box including small manual 8 days winding clock in the front.

Dimension extérieure 18 x 14 x 8 cm

Dimensions des 2 compartiments intérieurs 11,3 x 7,8 x 4,8 cm.

1.000 / 1.500 €



754 JAEGER-LECOULTRE Élégante pendulette 1940`s

Elégante pendulette cendrier et porte-cigarettes art déco en cuir havane, mouvement 8 jours, signée JAEGER-LECOULTRE et numérotée. Belle patine et bel état de conservation.

Smoking set including ashtray, cigarette holder and manual winding 8 days clock ; in havana brown calf skin leather. In good used condition.

Dimension 17,5 x 9,5 x 9,5 cm.

1.500 / 2.500 €

LOUIS VUITTON rare pendule 1940`s 755

Très rare pendule thermo-baromètre de bureau à poser, boîtier en metal nickelé, cadre gainé cuir rouge signé Louis VUITTON,

mouvement mécanique à remontage manuel 8 jours.

Rare manual winding desk clock and thermo-barometer in chromium-plated inside red leather signed Louis VUITTON

Dimension 23 x 14 cm.

4.000 / 6.000 €



HERMES Set de fumeur 1980's 756

Set de fumeur comprenant 1 briquet a gaz, 2 portes-cigarettes et 4 cendriers en métal doré et argenté.

Smoking table set including 1 gas lighter, 2 cigarettes holder and 4 ashtray in steel and gilded steel

1.200 / 2.000 €



757 JAEGER-LECOULTRE Pendule de bateau 1950's

Pendule de bateau demi-sphérique orientable, cadran rose des vents, mouvement 8 jours, remontoir et mise à l'heure situé a 3 h sur socle marbre noir. Bel état général.
Boat manual winding clock in steel and chromium-plated.

Diamètre cadran 12 cm, hauteur totale 18 cm.

2.000 / 3.000 €

MELLERIO pendulette 1960's 758

Unique pendulette réalisée sur commande spéciale de la compagnie parisienne des agents de change à l'intention de cadeau pour l'un de leur client chasseur. La caisse en laiton doré ainsi que son cadran, les aiguilles en forme de fusils de chasse, enfin les index en sulfures représentant bécasses, faisans et canards sauvages peints sur fond nacre se dégagent sur fond noir. Mouvement 8 jours à remontage manuel fonction réveil. La base est signée MELLERIO PARIS, dans son écrin de la compagnie des agents de change marqué Mellerio dits Meller 9 rue de la Paix Paris. Très bel état

Unique clock made for a sportman in special order from financial company. Manual winding with alarm, 8 days movement. Gilt case signed MELLERIO PARIS. Sulfure index with wild birds on mother of pearl. Hands designed as hunting rifles. With original fit-box. Very nice condition.

Dimension socle 18 x 5 cm façade 13 x 13 cm.

4.000 / 6.000 €



AUX ETATS UNIS TRUNK made in 1900's 759



Tres belle malle-penderie réalisée par la maison AUX ETATS UNIS qui était installée 229 rue du fb St honoré à Paris, fabrication d extrême qualité de 1845 à 1980 date de cessation d activité. Les coins et fermetures en laiton avec sa clef, poignées cuir et anses d origine, intérieur très propre nettoyé et restauré avec le plus grand soin, cintres et sangles d origine ainsi que ses étiquettes.

Monogrammée M.F avec couronne et bandes de reconnaissance peintes.

Very nice wardrobe made by very clever but today not so wellknown trunk-builder, was working from 1845 till 1980 in Paris 229 rue du faubourg Saint Honoré. Good condition.

Etat d'usage

Parfait état. Dimension 112 x 55 x 55 cm

4.000 / 6.000 €



AUX ETATS UNIS SHOES TRUNK made in 1900's 760

Ravissante malle à chaussures AUX ETATS UNIS en état d'origine avec sa toile monogrammée, ses coins bordures et fermetures en laiton ainsi que ses poignées. Deux étages de cinq compartiments sur chassis d'origine et un étage inférieur disponible. Tissé intérieur d'origine.
Très bel état de conservation
dimension extérieure 66 x 38 x 36 cm dimension compartiment 32,5 x 12 x 10 cm
Etat d'usage

Very pretty shoes trunk, brass lock and hasp, monogram maker canvas and borders, leather handles ; inside 10 compartments in two trays for shoes and two more under, every parts original.



3.500 / 4.500 €

LOUIS VUITTON CABIN TRUNK No 172274 made in 1900's 761

Malle-cabine en vuittonite orange avec bordures cuir, sans chassis intérieur.
Etiquette Louis Vuitton
1 rue Scribe Paris, Lille 34, rue Faidherbe Nice 4 jardin public,
149 New Bond Street London.
Usures d'usage quelques éraflures de surface, intérieur toile capitonnée d'origine,
sans clef.

Cabin trunk in orange vuittonite and brown leather border,
brass lock, leather handles, without tray inside.
B F monogram.
Used, nice condition.

Etat d'usage

Dimension 90 x 54 x 33 cm

3.500 / 4.500 €





762 MOYNAT Mallette de thé made in 1900`s

Très belle mallette de voyage à thé fabrication française avec tous ses accessoires : tasses, sous-tasses, théière, réservoir à combustible, boîtes à thé et biscuits, bruleur, carafe à eau ,petites cuillères ; caisse en bois gainé cuir gold enfin parfaite pour un merveilleux tea-time en duo.
Bel état d origine avec sa clef.

Very nice and complet tea case design and made by MOYNAT very wellknown trunk maker. Case in wood covered by gold calf leather, inside red cover signed MOYNAT.

Dimension 29 x 18 x 18 cm

2.200 / 3.000 €

Mallette de thé en cuir 1910`s 763

Mallette de transport pour thé en cuir grainé noir, intérieur très riche en ustensiles manque juste 2 tasses.
Bon etat. Initiales NL du premier propriétaire

Tea case in black leather, inside everything to make tea during trip, needing two tea-cups

Dimension 30 x 20 x 15 cm

750 / 1.000 €



764 Mallette de thé en cuir 1910`s

Mallette de transport pour thé en cuir vachette marron, théière et son réchaud en métal
Etat d usage mais peut encore faire d excellents thés.Fabrication anglaise.

Small used tea case in brown leather inside teapot and stove in iron.
Made in England

Dimension 28 x 17 x 17 cm

350 / 500 €



BACCARAT LIQUOR CABINET Cabaret français 1950`s 765

Cabaret français pouvant être attribué à J. ADNET en acier chromé avec système pivotant dès ouverture à clé pour libérer les carafes BACCARAT.

Bel état

very nice art-deco steel chromium-plated liquor cabinet, could be attributed to J. ADNET WITH INSIDE 3 baccarat carafes, system with key to release by revolving the carafes.

Dimension 35 x 22 x 22 cm avec sa clé.

1.500 / 2.500 €



BACCARAT LIQUOR CABINET Cabaret français 1930`s 766

Cabaret français pouvant être attribué à J. ADNET en acier chromé avec système élévateur libérant les carafes BACCARAT. Un petit cadenas bloque ce dispositif. Bel état quelques restaurations tel que fond miroir retaillé.

Very nice art-deco steel chromium-plated liquor cabinet, could be attributed to J. ADNET with inside 3 BACCARAT carafes and one padlock to be opened to release the cristal carafe.

Dimension 35 x 12 x 23 cm fermé 35 x 12 x 28 cm ouvert.

1.500 / 2.500 €



LIQUOR CABINET Cabaret en métal 1960`s 767

Cabaret en métal argenté de fabrication anglaise, intérieur de 3 carafes en verre travaillé. Belle condition

English made liqueur cabinet in silverplated, with inside 3 glass bottles.

Dimension 35 x 30 x 15 cm

1.200 / 2.000 €



LOUIS VUITTON WRITING DESK SUIT-CASE No 802878 1900's 768



Très rare valise bureau secrétaire en parfait état de conservation, toile monogrammée, poignée cuir, fermeture et coins laiton, tissu d'origine intérieur marron avec ses étagères coulissantes. Base en bois pour la poser.

Etat d'usage

Rare and very well preserved writing desk suit-case, perfect for collector. Everything original. Monogram canvas, brass lock and leather handle, original inside work.

Dimension extérieure 66 x 50 x 24 cm

18.000 / 25.000 €



GOYARD TRUNK « SECRÉTAIRE A LINGE » 1900's 769



Très élégante malle secrétaire à linge, toile goyard monogrammée, bordures losines, fermeture et poignées laiton, intérieur d'origine en bel état plateau supérieur amovible fond toile écru, le casier inférieur à 5 compartiments identiques aux 2 tiroirs amovibles, enfin casier à linge à croisillons en toile.
Porte façade s'ouvrant latéralement.
Très bel état de conservation.

Etat d'usage

Very elegant trunk « secrétaire à linge » Goyard monogram canvas, brass lock and handles, interior all original with 2 drawers and 2 trays.
Good condition with old sticklabels really vintage

Dimension extérieure 87 x 58 x 48 cm

20.000 / 30.000 €



ROLEX Jeu De Bridge 770
 Rolex Original set de cartes de Bridge
 Dans son coffret en cuir, et son écrin.
 Etat neuf

200 / 300 €



771 KIRBY BEARD & Co Coffret à jetons 1950's

Coffret à jetons pour joueur de cartes, celui-ci en cuir veau bordeaux, jetons en bakélite de différentes couleurs (manque quelques jetons). Serrures en laiton doré..Bel etat.

Chips box for gambler, in burgundy calf skin leather, chips in bakelit different colors

Dimension 22,5 15 x 10 cm.

400 / 600 €

DUNHILL Mallette de toilette 1940's 772

Mallette de toilette vanity en cuir grainé noir, intérieur en cuir bordeaux comprenant 3 boites cuir, un peigne, son miroir, la trousse de manucure ; 2 flacons a parfum et eau toilette 2 petits pots a onguent et 2 brosses ces accessoires montés en argent poçonnés minerve. Ce vanity en parfait état avec sa housse de transport est absolument complet.

Signé DUNHILL

toilet vanity in black box calf skin leather, silver palladium metal hardware, burgundy inside leather,

Dimension 32 x 22 x 6 cm.

1.000 / 2.000 €



773 HERMES BACCARAT Cave à liqueur 1960's

Cave à liqueur en box gold et laiton doré comprenant 2 carafes BACCARAT, signé HERMES Paris

Très bel état.

Liquor cellar in gold box calfskin leather including 2 Baccarat cristal carafe.

1.500 / 2.500 €



LUXOR pendule 1950's 774

Joli design que cette pendule à poser en laiton, avec son écrin.
 Mouvement 8 jours à remontage manuel . Signee LUXOR

Bel etat

Very designed gilt manual winding desk clock with original fit-box.

dimension 25 x 25 cm

400 / 600 €





HERMES made in 1950`s 775

Ensemble de pendule et baromètre holostérique en forme de barre de gouvernail en laiton doré, poignées en bois, très bel état

Set of marine gilt clock and barometer in helm design, golden brass and wood, manual lecoultre 8 days movement

diamètre 37 cm

3.500 / 5.000 €



HERMES Mallette de toilette 1960`s 776

Mallette nécessaire de toilette en box noisette, sa garniture métal argenté palladié, 2 brosses, peigne, lime, couple-ongles et paire de ciseaux, chausse-pieds, 2 flacons à parfum eau de toilette, 2 pots à onguents et 2 boites gainées cuir. En très bel état général.

Toilet vanity in hazel box calfskin leather, silver palladium metal hardware, including 2 small boxes wrapped in leather, 2 ointments pots, 1 silver metal box, 2 brushes, 1 comb, 1 file, 1 shoehorn. Good Conditions

Dimension 34 x 24 x 6 cm.

1.200 / 1.800 €



777 Christian DIOR Sac « Lady Dior »

17 cm en soie noir à surpiqûres cannages, fermeture rabat, double poignée transparente dont une retenant des breloques abécédaires au nom de la Maison en métal doré et pavé de strass. Bon état.

500 / 700 €

Louis VUITTON Sac Alma grand modèle 778
en monogramme vernis aubergine, fermeture éclair, double poignée, cadenas et clefs, intérieur doublé de toile de même couleur.

600 / 800 €



779 LOUIS VUITTON Ensemble

comprenant un sac en monogram vernis rouge et cuir naturel comprenant un sac à deux anses et bandoulière, un porte monnaie et une ceinture taille 80, la boule en métal doré. Très bon état

500 / 800 €

Christian DIOR Sac souple grand modèle « Lady Dior » 780
en cuir à surpiqûres cannages, fermeture pression, double poignée dont une retenant des breloques abécédaires au nom de la Maison en métal doré. Bon état.

300 / 400 €



CHANEL Sac cabas 781
en cuir matelassé blanc et nylon noir, orné du sigle de la maison. fermeture pression.
Anses bandoulières.

1.000 / 1.500 €



782 CHANEL Petit sac
18 cm en cuir blanc, bordure noir. Fermeture rabat. Anse en acier noirci.
bon état

700 / 900 €



CHANEL Pochette 24cm en cuir 783
matelassé noir et blanc. Fermeture rabat, avec son porte monnaie en cuir lisse relié par une chaînette.
bon état

700 / 900 €



784 Christian DIOR Sac souple grand modèle « Lady Dior »
en cuir rouge tressé, fermeture pression, double poignée dont une retenant des breloques abécédaires au nom de la Maison en métal doré.
Bon état.

400 / 600 €





785 **HERMES Paris Made in France**
Sac «Kelly» 33 cm en lézard framboise, attaches
et fermoir plaqué or, poignée, clefs, cadenas re-
couvert.
Bon état (légères usures, tâches sur le fond,).

8.000 / 12.000 €



HERMES Paris Made in France 786

Sac «Kelly» 29 cm en crocodylus porosus A/1 safran, attaches et fermoir plaqué or, poignée, clefs, cadenas recouvert. Anse. Bon état (légères usures et tâches).
Pré-convention

8.000 / 12.000 €



787 HERMES Paris Made in France

Très rare sac «Kelly» 33cm en cuir d'agneau couleur Or , attaches et fermoir plaqué or, poignée, clefs, cadenas.
Bon état (Usures d'usage).

12.000 / 18.000 €



- 788** **HERMÈS Paris Made in France**
Très rare sac «Birkin» 35cm en crocodylus porosus A/1 vert émeraude, attaches et fermoir en métal doré, poignée, clefs. Le cadenas en or gris pavé de diamants.
Bon état.
Cites en cours d'obtention.

30.000 / 35.000 €

AUCTION PREVIEW AT MONACO LEGEND IN OCTOBER 2017

Monaco | Monte-Carlo

Antiquorum

--in collaboration with--

MONACO LEGEND GROUP

AUCTION HOUSE · PRIVATE SELLING



Patek Philippe Calatrava
No 620605
15.000 - 25.000 €



Patek Philippe Calatrava
Secteur ref.96
No655529
20.000 - 30.000 €

NEXT AUCTION IN GENEVA 12 NOVEMBER 2017

STATEMENT OF CONDITION

We provide descriptions of watches and clocks. Any such description or condition are statements of opinion for general guidance and should not be treated as statements of fact. All lots are sold “as IS” at the moment of “knock-down” and cannot be returned on the grounds that repairs have been made or parts supplied by anyone than the named makers. All watches shall be viewed personally to evaluate their condition prior to the auction.

We do not guarantee that the descriptions are comprehensive. Please note that descriptions may not specify all mechanical defects, replacement of original parts, or authenticity of individual component parts (such as wheels, hands, crowns, crystals, screws, bracelets, buckles, deployant clasps and leather bands since subsequent repairs and restoration work may have resulted without Antiquorum’s knowledge.) Furthermore, we make no judgments as to whether diamond dials or diamond bezels originated at the factory or are later additions. We

do not guarantee the accuracy or operation of any watch function such as timekeeping, chronograph, calendar, repeat or register. Buyers are advised that boxes, certificates or any other accessories are not available unless stated otherwise.

The dimensions given in the catalogue descriptions are overall tip-to-tip and most often include the lugs. Buyers of water-resistant and waterproof watches are strongly encouraged to have such watches inspected by a competent watchmaker of their choice upon purchase since these watches have been opened by the Antiquorum watch experts during cataloging. Watches may not be taken apart whilst on view without consent of Antiquorum’s watch experts.

Antiquorum will accept requests for condition reports with additional photographs via email at geneva@antiquorum.swiss. To best accommodate any requests, please submit all inquiries no later than two days prior to the sale date. Kindly limit the number of requests to the lots of serious

interest. Antiquorum shall have no responsibility for any error or omission in the condition reports and may not specify all mechanical replacements, imperfections, repairs, restorations or the effects of aging in the movement, case or dial.

IMPORT/EXPORT RESTRICTIONS AND TAXES

Buyers are advised that we will remove bands made of materials derived from endangered or otherwise protected species (i.e. alligator, caiman, lizard, snake...) prior to shipping lots abroad. buyers are responsible for compliance with any applicable export and import regulations. Moreover certain items made of tortoiseshell, ivory may be subject to importation restrictions in certain countries. ***Please consult your local customs authority for information on importing items made of these materials. The Buyer is responsible for the payment of all applicable import and export duties and taxes related to the lots purchased.***

SHIPPING AND INSURANCE

It will be shipped directly to their location as per buyer’s instructions. Please note that buyers are responsible for all shipping fees and any other applicable fees including value added tax, customs duties etc... for importation to their respective countries.

THE AUCTION PROCESS

The auction process is not as daunting as you may think, especially if you have selected Antiquorum as your auctioneer. Antiquorum and its team of experts strive to help you, the client, buy and sell at auction with ease and confidence. To walk you through the process, Antiquorum has outlined the important steps you should know in order to successfully purchase or consign timepieces at auction.

THE AUCTION CATALOGUE

{ printed or online }

THE BUYER

Lot descriptions provide technical data carefully compiled by our experts for each lot in the sale and are often enhanced by historical or biographical comments.

- Estimates are listed at the end of each lot description and are an indication of the price range the lot is expected to fetch. Estimates do not include the buyer's premium or sales tax.
- Buyers are advised to read the Conditions of Sale (at the end of the auction catalogue or online) and Important Notices (at the end of the auction catalogue or online) before bidding at auction.
- Auction catalogue can be viewed at www.antiquorum.swiss.

REGISTERING TO BID IN THE TRADITIONAL AUCTION

Each client wishing to bid at auction is required to register before the sale. Clients may register the morning of the sale, beginning at 9:00 a.m., at the auction venue. Clients will be able to pick up their bidding paddles on the day of the sale, prior to the auction, just outside the saleroom.

BIDDING IN THE SALEROOM

Lots offered for sale are auctioned in numerical order as they appear in the catalogue. The lot being auctioned is announced by the auctioneer, as well as shown live or illustrated on a screen at the front of the saleroom. Bidders are advised to have the auction catalogue to hand during the sale for reference.

ABSENTEE BIDDING [WRITTEN BIDS]

If you are unable to bid in person at the auction, you can submit an absentee or written bid. Bid forms are found in every auction catalogue, as well as on Antiquorum's website at www.antiquorum.swiss, and can be requested at preview exhibitions or from any Antiquorum office (see the list of worldwide offices). Bid forms should be completed and signed, then faxed to Antiquorum at fax. +1 41 (0)22 909 28 60 or mailed to 3, rue du Mont Blanc, 1201 Geneva. E-mail bids can be submitted, but must be followed-up (by mail or fax) with a signed bid form. Absentee bids will be processed on your behalf

at auction by Antiquorum's staff.

This service is free of charge and Antiquorum's staff will execute the bids at the lowest possible price, taking into account the reserve and other bids. Antiquorum cannot be held responsible for errors, omissions or late-arriving bids. In the event that two identical bids are received, the first bid received by Antiquorum will take precedence. It is very important that the bidder lists a daytime telephone number in case any part of the bid form is unclear. It is advisable to send the bid form in good time before the auction, especially in the case of new buyers, whose bank references will be checked.

Bids submitted in a foreign currency will be converted to € using the exchange rate on the day of the sale.

AUCTION PREVIEWS

Previews are conducted by Antiquorum prior to each auction and details of these exhibitions are found at the beginning of every catalogue or online. Previews are open to the public and prospective buyers are encouraged to view and examine lots offered for sale

member in the saleroom.

All telephone bids must be confirmed in writing on a completed bid form. Please provide the telephone number(s) at which you can be reached during the sale. Bid forms should be completed and signed, then faxed to Antiquorum at fax. +1 41 (0)22 909 28 60 or emailed to registration@antiquorum.swiss.

Antiquorum will call you during the auction approximately 3 to 10 lots before the lot(s) on which you wish to bid. Language assistance for telephone bidding is available in English, French, German, Italian, Mandarin, Cantonese and Japanese.

Please note that all bid cancellations must be received in writing.

CLIENTS ARE ADVISED TO MAKE ARRANGEMENTS FOR TELEPHONE BIDS AT LEAST TWO DAYS BEFORE THE SALE.

CURRENCY CONVERSION

Auctions are conducted in Swiss Francs in Geneva, and in HK Dollars in Hong Kong and € in Monaco. A currency conversion board is made available in each saleroom and online, indicating approximate exchange rates for various major currencies.

Answers of an invoice sent by e-mail. You are also welcome to call Antiquorum the day after the auction to request the outcome of your bids.

*PLEASE NOTE THAT ALL BID CANCELLATIONS MUST BE RECEIVED IN WRITING.

prior to making their purchases.

TELEPHONE BIDS

You may also participate in Antiquorum auctions by telephone. This service is free of charge and telephone bids will be executed by an Antiquorum staff

BIDDING INCREMENTS

Bidding usually opens below the lowest estimate figure of each lot and generally advances in increments of 10%, for example:

VALUES INCREMENTS*

from	€	500 to 1,000	€	50
from	€	1,001 to 2,000	€	100
from	€	2,001 to 5,000	€	200
from	€	5,001 to 10,000	€	500
from	€	10,001 to 20,000	€	1,000
from	€	20,001 at the auctioneer's discretion		

(*) The auctioneer may adjust the bidding increments at his/her discretion.

SUCCESSFUL BIDS

When the auctioneer's hammer falls, the final bid has been reached and the auctioneer will record the bidder's paddle number, or the absentee bid number. If your bids have been successful, you will be notified by means of an invoice sent by e-mail. You are also welcome to call Antiquorum the day after the auction to request the outcome of your bids.

LOTS SOLD WITHOUT RESERVE

When the entire first part of the description is in red, this indicates that the lot is to be sold without reserve, as is also stated beneath or alongside the description.

SALES RESULT

Price lists are made available online at www.antiquorum.swiss approximately six hours after the end of each auction.

PAYMENT

Payment for purchased lots at any Antiquorum auction is due within 7 days

of the sale date.

- For traditional auctions, the buyer's premium is: Until 1.000.000 € : 28% TTC. (23,33% HT)
More than 1.000.000 € : 15% TTC. (12,5% HT)
- Extended payment terms or special credit terms can be arranged on occasion.
- For information regarding payment policies, please contact accounting department at Antiquorum Auctioneers (Geneva), tel. +1 41 (0)22 909 28 50.
- payment method Payment may be submitted in cash, by wire transfer, check or credit card (restrictions apply).
- Wire transfer Please refer to the wire transfer instructions as shown on your customer invoice.
- Cash, money orders or travelers is limited to the equivalent of € 30,000.
- Credit Cards Major credit cards are accepted (3% service charge for MasterCard, Visa and 2,59% for American Express).

COLLECTION

For collection of lots purchased, the buyer will need to contact Antiquorum with instructions. Collection of purchased lots can only take place once the invoice has been paid in full. For

more details, contact Antiquorum Auctioneers (Geneva), tel. +1 41 (0)22 909 28 50.

SHIPPING & INSURANCE

Winning lots (watches only) are exported to our Hong Kong office for buyers having selected the collect point Hong Kong. All others will be shipped directly to their location as per buyer's instructions.

Due to the change in our Global Shipping Policy, all winnings lots from the Monaco auction with shipping destination in the USA, will be shipped directly from Monaco.

In addition, purchased items will no longer be available for pick-up at Antiquorum USA, Inc., New York.

1% of the hammer price plus premium will be charged to cover the insurance liability, as according to law once the hammer falls the buyer is responsible for the insurance of the lot.

Please note Antiquorum is not responsible for shipping clocks. Our shipping department will assist you in choosing a third party crating service.

ONLINE BIDDER REGISTRATION

The registration process for online interactive bidding and online absentee bidding is similar to that used for traditional telephone and absentee bidding. On Antiquorum's fully secure website, www.antiquorum.swiss, the following steps must be completed by prospective buyers:

- Register, providing the bidder's name, address, telephone number, email address, credit card details. NOTE: First time bidders are required to provide a valid ID (passport, identity card or driver licence) and credit card information.
- Accept Antiquorum's terms and conditions of sale.
- Submit registration form to Antiquorum's fully secure website.
- Approved bidders will receive an email confirmation to bid online in the auction.

Once the auction catalogue is available online, prospective buyers can register or place absentee bids online. **Absentee bids are accepted online up until three hours prior to the start of the live interactive auction.** On auction day, registered online bidders connect to www.antiquorum.swiss to follow instructions for live interactive bidding.

For collectors who simply want to follow the live auction in progress, no registration is needed to view a live internet broadcast made available on auction day. For additional information about the online bidding system, terms and conditions of use and sale, please visit www.antiquorum.swiss.

ONLINE INTERACTIVE AND ABSENTEE BIDDING

Antiquorum's fully secure online interactive bidding system allows prospective buyers to place interactive bids and absentee bids directly through www.antiquorum.swiss for all traditional auctions worldwide. especially designed to offer the suspense and excitement of a traditional auction room, Antiquorum's online interactive bidding system allows buyers worldwide to bid as safely and comfortably as if they were in the saleroom.

THE SYSTEM OFFERS MANY FEATURES TO FACILITATE THE ONLINE BIDDING PROCESS:

- The lot number with its image and description.
- Bid history for all previous bids on the current lot buyers are bidding upon.
- Access to a **HELP LINE** in the event of a connection failure.
- Auction monitoring in major currencies.

Antiquorum's online interactive bidding system also offers buyers the option to place an online absentee bid. Absentee bids are accepted by the online server up to three hours before the start of the live interactive auction. To help familiarize prospective buyers with Antiquorum's online bidding system, a bidding simulator is available on www.antiquorum.swiss.

CONDITIONS GÉNÉRALES DE VENTE

COMMISSION ACHETEUR

L'acquéreur paiera à l'ordre de Monaco Legend Group en sus du prix d'adjudication, une commission acheteur de:
Jusqu'à 1.000.000 € : 28% TTC. (23,33% HT)
Supérieur à 1.000.000 € : 15% TTC. (12,5 % HT)
Les lots marqués d'un * sont soumis à une TVA à l'importation, soit 20% en sus des frais d'adjudications.

CONDITIONS ET INFORMATIONS DESTINÉES AUX ACHETEURS

La vente est soumise à la législation monégasque et aux conditions imprimées dans ce catalogue. Il est important de lire les conditions qui suivent. Des informations utiles sont données sur la manière d'acheter aux enchères. Notre équipe se tient à votre disposition pour vous renseigner et vous assister.

T.V.A.

La TVA ne sera remboursée que sur les frais de vente, aux personnes non résidentes de l'Union Européenne à condition qu'elles en fassent la demande écrite au service comptable dans un délai de 3 mois après la vente, et sur présentation de l'exemplaire 3 du document douanier d'exportation (DAU) sur lequel Monaco Legend Group devra apparaître comme expéditeur et l'acheteur comme destinataire. L'exportation doit intervenir dans les délais légaux.

REGLEMENTATION CITES

Δ : Les documents fournis par l'étude « Monaco Legend Group » pour les articles CITES d'espèces inscrites aux annexes A, B ou C du règlement CE338/97 sont valables uniquement dans l'UE. Toutes les sorties vers un pays tiers doivent faire l'objet d'une demande de permis d'exportation ou de réexportation auprès de l'organe de gestion CITES du lieu de résidence de l'acheteur. Nous vous conseillons de vous mettre en rapport avec l'organe de gestion CITES du pays de destination, afin d'avoir confirmation de la possibilité d'importer ces articles. Certains pays peuvent interdire la délivrance des documents pour des raisons propres à leurs législations. Ces démarches sont à exécuter par l'acheteur et restent à sa charge. Contacter Monaco Legend Group pour plus d'informations.

AVANT LA VENTE

CARACTÈRE INDICATIF DES ESTIMATIONS

Les estimations sont fournies à titre indicatif. Toute offre dans la fourchette de l'estimation basse et de l'estimation haute a des chances raisonnables de succès. Nous vous conseillons toutefois de nous consulter avant la vente car les estimations peuvent faire l'objet de modifications. Les estimations figurant dans le catalogue de vente ne comprennent pas la commission acheteur.

L'ÉTAT DES LOTS

Nous sommes à votre disposition pour vous fournir un rapport détaillé sur l'état des lots.

Tous les biens sont vendus dans l'état dans lequel ils se trouvent au moment de la vente avec leurs imperfections ou défauts. Les dimensions, les couleurs et les poids des objets sont donnés à titre indicatif et ne sont pas contractuels.

Aucune réclamation ne sera possible relativement aux restaurations d'usage et petits accidents. Il est de la responsabilité de chaque futur enchérisseur d'examiner attentivement chaque lot avant la vente et de se fier à son propre jugement afin de prendre connaissance de ses caractéristiques et de ses éventuelles réparations ou restaurations. Il ne sera

admis aucune réclamation une fois l'adjudication prononcée.
[Montres et bijoux]

- Les cadrans restaurés ou repeints, constituant une mesure conservatoire et non un vice, ne seront pas signalés. L'état des bracelets ainsi que l'étanchéité des montres à fond vissé ne sont pas garantis, ainsi que l'authenticité des boucles déployantes ou des boucles à ardillons. Il est à noter que la plupart des montres résistantes à l'eau ont été ouvertes pour identifier le type et la qualité du mouvement.
- On ne peut garantir que ces montres soient encore résistantes à l'eau et il est conseillé à l'acheteur de consulter un horloger avant d'utiliser l'objet.
- Les dimensions des montres sont données à titre indicatif.
- L'absence d'indication de restauration ou d'accident n'implique nullement qu'un bijou soit exempt de défaut.
- Les pierres précieuses peuvent avoir fait l'objet de traitements destinés à les mettre en valeur. (Ex: huilage des émeraudes, traitement thermique des rubis et des saphirs, blanchissement des perles).
- Ces traitements sont traditionnels et admis par le marché international du bijou.
- Vu la recrudescence des nouveaux traitements, les pierres présentées pendant la vente sans certificats sont vendues sans garantie quand à un éventuel traitement.
- Il est précisé que l'origine des pierres et la qualité (couleur et pureté des diamants) relèvent de l'opinion du laboratoire qui émet le certificat. Il ne sera admis aucune réclamation si un autre laboratoire émet une opinion différente, et ne saurait engager la responsabilité du commissaire-priseur et de l'expert.
- Les bijoux annoncés dans notre catalogue en or jaune ou or gris sans mention de titrage sont toujours en or 18k, c'est-à-dire 750 ‰ - Or 14k : 585 ‰ - Or 9k : 375 ‰.
- Le ré-entoilage, le parquelage ou le doublage constituant une mesure conservatoire et non un vice ne seront pas signalés. Les dimensions sont données à titre indicatif.

EXPOSITION AVANT LA VENTE

L'exposition précédant la vente est ouverte à tous. Monaco Legend Group s'efforce d'exposer les objets de la manière la plus sûre dans un souci de sécurité. Toute manipulation d'objet non supervisée par la société Monaco Legend Group se fait à votre propre risque.

LES ENCHÈRES

Les enchères peuvent être portées en personne, par téléphone ou par l'intermédiaire d'un tiers. Les enchères seront conduites en euros. Un convertisseur de devises pourra être visible pendant les enchères à titre purement indicatif, seul le prix en euros faisant foi.

COMMENT ENCHÉRIR EN PERSONNE

Pour enchérir en personne dans la salle, il est recommandé de se présenter auprès de la société Monaco Legend Group avant que la vente aux enchères ne commence. Chaque enchérisseur devra s'enregistrer auprès de la société Monaco Legend Group avant la vente en fournissant ses coordonnées et des garanties bancaires. Il se verra ensuite attribuer un numéro d'enchérisseur nécessaire pour la vente. S'il existe le moindre doute concernant le prix ou l'acheteur, attirez immédiatement l'attention de la personne habilitée à diriger la vente.

MANDAT À UN TIERS ENCHÉRISSEUR

Si vous enchérissez pendant la vente, vous le faites à titre personnel et nous pouvons vous tenir pour le seul responsable de cette enchère, à moins de nous avoir préalablement avertis que vous enchérissez au nom et pour le compte d'une tierce personne en nous fournissant un mandat régulier que nous aurons enregistré.

ORDRES D'ACHAT

Si vous ne pouvez pas assister à la vente nous serons heureux d'exécuter des ordres d'achat donnés par écrit à votre nom. Ce service est gratuit

et confidentiel. Les lots sont achetés au meilleur prix, en respectant le prix de réserve et les autres enchères. Dans le cas d'ordres identiques, le premier arrivé aura la préférence. Indiquez toujours une limite à ne pas dépasser, les ordres illimités ou d'« achat à tout prix » ne seront pas acceptés. Les ordres d'achat doivent être donnés en euros.

Vous trouverez à la fin de ce catalogue un formulaire d'ordre d'achat.

Les ordres écrits peuvent être :

- Envoyés par e-mail : info@monacolegendgroup.com
- Remis au personnel sur place.

Vous pouvez également laisser des ordres d'achat par téléphone mais ceux-ci doivent être confirmés par écrit avant la vente. Afin d'assurer un service satisfaisant aux enchérisseurs, il vous est demandé de vous assurer que nous avons bien reçu vos ordres d'achat au moins 24h avant la vente sans retour de notre part.

ENCHÉRIR PAR TÉLÉPHONE

Si vous ne pouvez être présent le jour de la vente aux enchères, vous pouvez enchérir directement par téléphone. Etant donné que le nombre de lignes téléphoniques est limité, il est nécessaire de prendre des dispositions au moins 24h avant la vente pour obtenir ce service dans la mesure des disponibilités techniques.

Nous vous recommandons également d'indiquer un ordre d'achat de couverture que nous pourrions exécuter en votre nom au cas où nous serions dans l'impossibilité de vous joindre.

LA VENTE

CONDITIONS DE VENTE

Comme indiqué ci-dessus, la vente aux enchères est régie par les règles figurant dans ce catalogue. Quiconque a l'intention d'enchérir doit lire attentivement ces conditions. Elles peuvent être modifiées par affichage dans la salle des ventes ou par annonces faites par la personne habilitée à diriger la vente.

ACCÈS AUX LOTS PENDANT LA VENTE

Par mesure de sécurité, l'accès aux lots sera interdit pendant la vente.

DÉROULEMENT DE LA VENTE

L'ordre du catalogue sera suivi pendant la vente. Les enchères commencent et se poursuivent avec la personne habilitée à diriger. Celle-ci se réservant le droit d'enchérir de manière successive ou en réponse à d'autres enchères, et ce au nom et pour le compte du vendeur à concurrence du prix de réserve.

APRÈS LA VENTE

Résultats de la vente

Si vous voulez avoir des renseignements sur les résultats de vos ordres d'achat, veuillez nous contacter au: +37 797 775 335 - www.monacolegendgroup.com

PAIEMENT

Le paiement doit être effectué immédiatement après la vente. Le paiement peut être effectué :

- En espèces jusqu'à 30 000 euros selon les conditions légales en vigueur dans la principauté de Monaco
- Par carte de crédit visa ou mastercard.
- Par virement en euro sur le compte : Monaco Legend Group

ENLÈVEMENT DES ACHATS

Les achats ne pourront être enlevés qu'après leur paiement. Tous les lots pourront être enlevés pendant ou après la vacation sur présentation de l'autorisation de délivrance du service comptable de la société Monaco Legend Group. Nous recommandons vivement aux acheteurs de prendre livraison de leurs lots après la vente.

EXPORTATION DES BIENS CULTURELS

Des certificats d'exportation pourront être nécessaires pour certains achats et, dans certains cas, une autorisation douanière pourra être également requise. L'État français a faculté d'accorder ou de refuser un certi cat d'exportation au cas où le lot est réputé être trésor national.

Monaco Legend Group n'assume aucune responsabilité du fait des décisions administratives de refus de certificats pouvant être prises. Sont présentées ci-dessous les catégories d'œuvres ou objets d'art et les seuils de valeur respectifs au-dessus desquels un certificat pour un bien culturel peut être requis pour que le lot puisse sortir du territoire français :

- Meubles et objets d'ameublement, tapis, tapisseries, horlogerie ayant plus de 50 ans d'âge : 50 000 euros.
- Livres de plus de 100 ans d'âge 50 000 euros.
- Estampes, gravures, sérigraphies et lithographies originales et archives originales ayant plus de 50 ans d'âge 15 000 euros.
- Incunables et manuscrits, y compris cartes et partitions 1 500 euros.
- Archives de plus de 50 ans d'âge.

DROIT DE PRÉEMPTION

L'État peut exercer sur toute vente publique d'œuvre d'art un droit de préemption sur les biens proposés à la vente, par déclaration du ministre chargé de la culture aussitôt prononcée l'adjudication de l'objet mis en vente. L'État dispose d'un délai de quinze jours à compter de la vente publique pour exercer l'exercice de son droit de préemption. En cas de confirmation, l'État se subroge à l'adjudicataire.

RÉFÉRENCES BANCAIRES

Compte: SAM MONACO LEGEND GROUP
Banque: BPMED MONACO ENTREPRISES
IBaN.: MC58 1460 7007 6460 9218 9452 273
BIC.: CCBPMCM1XXX
Compte No.: 60921894522

GENERAL TERMS & CONDITIONS OF SALE

BUYER'S PREMIUM

The buyer will pay to the order of Monaco Legend Motors, in addition to the hammer price, a buyer's premium of

Until 1.000.000 € : 28% TTC. (23,33% HT)

Major of 1.000.000 € :15% TTC (12,5 % HT)

The lots marked with a * are liable to the relevant import VAT, which represents an additional charge of 20%.

CONDITIONS AND INFORMATION FOR BUYERS

The sale is subject to the French legislation and to the terms printed in this catalogue. It is important to read the following conditions. Useful information is given on the methods to buy at auction. Our team remains at your disposal to inform and assist you.

VAT

Non-European buyers may have all VAT invoiced refunded to them, on the basis of the selling costs only, if they request so in writing to the accounting department within a delay of 3 months from the date of sale, and if they provide Monaco Legend Motors with the third sample of the customs documentation (DAU) stamped by customs. Monaco Legend Motors must appear as shipper on the export document and the buyer as the consignee. The exportation has to be done within the legal delays and a maximum of 3 months of the date of sale.

CITES REGULATIONS

Δ : The documents provided by the study « Monaco Legend Motors » for the CITES articles of the species listed in the annexes A, B or C of the regulation CE338/97 are only valid in the EU. All the exits to a third country shall be subject to an exportation or reexportation permit granted by the CITES Management Authority. In the buyer's country of residence. We advise you to approach the CITES Management Authority of the country of destination to obtain confirmation of the possibility of importing such articles. Some countries can prohibit the issuing of the documents according to their own specific legislation. These actions have to be taken by the buyer and at their own expense. Contact Monaco Legend Motors for more information.

BEFORE THE AUCTION

INDICATIVE NATURE OF THE ESTIMATES

The estimates are intended as a guide only. Any bid between the high and the low pre-sale estimates offers a fair chance of success. It is always advisable to consult us nearer the time of sales as estimates can be subject to revision. The estimates set out in the catalogue do not include the buyer's premium.

CONDITION OF THE LOTS

We are at your disposal to provide you a detailed report on the condition of the lots.

All lots are sold in the condition in which they were offered for sale with all their imperfections and defects. Dimensions, colors and weight of the products are provided for information purposes only and are not binding. No claim can be accepted for minor restoration or small damages. It is the responsibility of each prospective bidder to inspect each lot prior to the sale and to rely on their own judgement to acquaint with the characteristics and the potential repairs or restorations. No claim can be considered once the auction is pronounced.
(Watches and Jewels)

- Restored or repainted dials regarded as protective measures and not as vices will not be reported. The conditions of the bracelets and the water-resistency of the screwed-back watches are not guaranteed, and neither are the deployment clasps and tang buckles. It is important to note most of the waterproof watches have been opened to identify the type and quality of the movement.

- There is no guarantee the watches are still resistant to water and it is recommended to consult your watchmaker before using the item.

- Dimensions of the watches are provided for information purposes only.

- Absence of any indication of the existence of restoration work or of an accident by no means exempt the jewelry from having a defect.

- Precious and semi-precious stones may have been subject to treatments with the intention to showcase them. (i.e : oil treatment of emeralds, heat treatment for rubys and sapphires, whitening of pearls).

- These treatments are traditional and accepted by the jewels international market

- Considering the rise of new treatments, the stones submitted to the auction with no certificates will be sold without guarantee about the treatment.

- It shall be stated that the origin of the stones and their quality (color and purity of the diamonds) reflect the opinion of the laboratory issuing the certificate. No claim will be accepted in case another laboratory gives another opinion, and will in no way engage the responsibility of the auctioneer and expert.

- The jewelry advertised in our catalogue as yellow-gold or white-gold with no hallmark are always in gold 18K, that is 750‰ - Gold 14K : 585‰ - Gold 9k : 375‰ (Charts)

- Relining, inlay work and varnishing are considered a protective measure and not a vice, they will not be reported. Dimensions are provided for information purposes only.

SALE PREVIEW

Pre-auction viewings are open to the public.

Monaco Legend Motors is concerned for your safety while on our premises and we endeavour to display items safely so far as is reasonably practicable. Nevertheless, handling an object without the supervision of a member of Monaco Legend Motors shall be at your sole risk.

THE AUCTIONS

Bids can be executed in person, by telephone or by a third party. Auctions will be conducted in euros. A currency converter will be operated during the auction for your convenience, however only the prices in euros will be valid.

BIDDING IN PERSON

To bid in person in the sale room, you will need to register with Monaco Legend Motors before the auction begins.

Each bidder shall provide Monaco Legend Motors their bank information and guarantees before the session. They will then be assigned a bidder number that will be necessary to authorize the sale.

Should there be any doubts as to price or buyer, please draw the auctioneer's attention to it immediately.

BIDDING WITH A POWER OF ATTORNEY

If you make a bid at auction, you do as principal and you shall assume full responsibility for your bid, unless it has been previously agreed that you do so on behalf of an identified third party and you have produced a valid power of attorney acceptable to us.

ABSENTEE BIDS

If you cannot attend a sale, we would be pleased to execute written and signed bids on your behalf. This service is free and confidential. Lots will be bought at the best possible price, respecting the reserves and other bids. In the event of identical bids, the earliest bid received will take

precedence. Always indicate a top limit, unlimited bids and « buy at all costs » will not be accepted. Orders shall be made in euro.

A bidding form can be found at the end of this catalogue.

Written orders may be

- sent by e-mail at : info@monacolegendmotors.com

- hand delivered to staff on the premises

You may also bid by telephone, however bids must be confirmed before the auction in writing. In order to guarantee satisfaction to the bidders, written bids must be received at least 24 hours before the auction.

BIDDING BY TELEPHONE

If you cannot attend the auction, it is possible to bid on the telephone. As the number of telephone lines is limited, it is necessary to make arrangements for this service 24 hours before the sale.

We also suggest that you leave a covering bid which we can execute on your behalf in the event we are unable to reach you by telephone.

THE AUCTION

CONDITIONS OF SALE

As indicated above, the auction is governed by the conditions printed in this catalogue. Anyone considering bidding in the auction should read them carefully. They may be amended by way of notices posted in the salesroom or by way of announcement made by the auctioneer.

ACCESS TO THE LOTS DURING THE SALE

For security reasons, prospective bidders will not be able to view the lots whilst the auction is taking place.

AUCTIONING

The sale will follow the order of the catalogue. The auctioneer may commence and advance the bidding at levels he considers appropriate. The auctioneer is entitled to place consecutive and responsive bids for and on behalf of the vendor until the reserve price is achieved.

AFTER THE AUCTION

RESULTS OF THE SALE

If you would like to know the result of your absentee bids, please contact:
Monaco Legend Motors : +377 97 775 335
www.monacolegendmotors.com

PAYMENT

Payment is due immediately after the sale.

Payment may be made by the following methods :

- cash in euros
- credit cards VISA or MASTERCARD
- bank transfers to Monaco Legend Motors

COLLECTION OF PURCHASES

Purchases can only be collected after payment. All lots can be collected during or after the session upon presentation of written consent from the Accounting Department of Monaco Legend Motors. We recommend the buyers to take delivery of their lots after the sale.

EXPORT OF CULTURAL OBJECTS

Certificates of exportation may be required for a category of lots and, in some cases, a customs authorization may be requested. The French State has the option of granting or not an exportation certificate in the case the lot ranks as national treasure. Monaco Legend Motors assumes no responsibility in the case the export licence is denied. Are set out below a selection of the categories of works of art, together with the value thresholds above which a certificate for a cultural object may be required so that the lot can leave the French territory :

- Furniture and objects, carpets, tapestries, clocks of more than 50 years of age : 50 000€
- Books of more than 100 years of age : 50 000€
- Prints, engraving, original serigraphs and lithographs and original posters of more than 50 years of age : 15 000€
- Incunabula and manuscripts, including maps and scores : 1500€
- Archives of more than 50 years of age

PREEMPTION RIGHT

The French state is entitled to use a preemption right on any works of art presented at the auction, by order of the Minister in charge of culture after the hammer stroke. The State shall have a period of 15 days from the date of the sale to confirm its preemption right.

In case of confirmation, the French state shall be subrogated in the buyer's position.

RÉFÉRENCES BANCAIRES

Compte: SAM MONACO LEGEND GROUP
Banque: BPMED MONACO ENTREPRISES
IBaN.: MC58 1460 7007 6460 9218 9452 273
BIC.: CCBPMCM1XXX
Compte No.: 60921894522





Depuis la création du secteur enchères, **Monaco Legend Group** a accueilli au sein de ses locaux les premières ventes, expositions et évènements culturels.

Initialement spécialisé dans les ventes d'automobiles de collection et classiques, l'un des domaines de prédilection de son fondateur, la société est répartie en cinq grandes spécialités représentant chacune l'un des domaines majeur de l'art et de la collection.

Sont développés les domaines suivants:

- - *Automobiles classiques et prestigieuses*
- - *Horlogerie de collection*
- - *Bijoux anciens et d'exception*
- - *Art contemporain et moderne*
- - *Bagagerie et accessoires de luxe*

Notre ambition majeure est d'apporter l'expertise la plus précise. Dans ce but nous sommes entourés des meilleurs experts tel que:

- **Mr Romain Réa**, expert auprès de la Cour d'appel de Paris dans le domaine de l'horlogerie de collection et CEO d'**Antiquorum** leader mondial sur le marché de l'horlogerie de collection depuis 1974

- La prestigieuse étude parisienne **Gros&Delettrez** fondée en 1983, experte dans le domaine des bijoux anciens et d'exception et de l'Art.

Dans cette optique de développement, **Romain Réa** ainsi qu'**Antiquorum** ont notamment choisi de s'associer à **Monaco Legend Group**, afin de déployer des enchères inédites sur une place aussi stratégique que **Monte Carlo**.

L'étude **Gros et Delettrez** s'associe également à nous dans le domaine des bijoux d'exception, accessoires de luxe et Art.

CREDITS

Photographies

Mike Rosa
Eric Reinard

Conception des catalogues

Mike Rosa
Carola Delsanto

Imprimerie

Trulli Imprimerie

Monaco | Monte-Carlo

Antiquorum

--in collaboration with--

MONACO LEGEND GROUP
AUCTION HOUSE · PRIVATE SELLING



IMPORTANT MODERN & VINTAGE TIMEPIECES - CLASSIC CARS
WEDNESDAY & THURSDAY 19-20 JULY 2017 | MONACO LEGEND
13, BOULEVARD PRINCESSE CHARLOTTE, 98000 MONACO